Capitán Sarmiento, diciembre 29 de 2023.-

POR CUANTO:

EL HONORABLE CONCEJO DELIBERANTE DE CAPITAN SARMIENTO HA SANCIONADO LA SIGUIENTE:

ORDENANZA NRO. 2903/2023.-

ARTICULO 1: Estímase en la suma de $ 6.496.948.006,97.- (Pesos seis mil cuatrocientos ---------- noventa y seis millones novecientos cuarenta y ocho mil seis con noventa y siete) los Recursos destinados a la financiación del Presupuesto General de Gastos del Ejercicio 2024 de la Municipalidad de Capitán Sarmiento, de conformidad a la planilla que como detalle del Cálculo de Recursos forma parte de la presente ordenanza.-

ARTICULO 2: Fíjase en la suma de $ 6.496.948.006,97.- (Pesos seis mil cuatrocientos noventa ---------- y seis millones novecientos cuarenta y ocho mil seis con noventa y siete), el Presupuesto General de Gastos para el Ejercicio 2024 de acuerdo a las planillas anexas que forman parte integrante de la presente ordenanza.-

ARTICULO 3: Establécese el sueldo mínimo en Pesos ciento siete mil cinco con ocho centavos ---------- ($ 107.005,08.-) para los agentes que revistan la condición de Administrativo/ Inspección 10 de la Planta Permanente y que cumplan el horario completo de la Administración Comunal (30 horas).-

ARTICULO 4: Fíjase la dotación de personal para el conjunto del Departamento Ejecutivo y ---------- Deliberativo en 457 cargos. Correspondiendo 371 a los cargos ocupados, 5 a los cargos reservados, 11 vacantes con presupuesto, 54 vacantes sin presupuestar, 0 Pasantes, 4 Becarios, pasantes/becarios vacantes 12.-

ARTICULO 5: Fijase una Bonificación Remunerativa Salud para el personal de Planta ---------- Temporaria y Permanente, dichas bonificaciones serán estipuladas por un importe

fijo y asignadas por el Departamento Ejecutivo para el personal dependiente de esa área, las siguientes bonificaciones:

- BONIFICACION REMUNERATIVA ENFERMERIA
- BONIFICACION REMUNERATIVA INSTRUMENTADORA QUIRURGICA
- BONIFICACION REMUNERATIVA ESTERILIZACIÓN
- BONIFICACION REMUNERATIVA SERVICIO
- BONIFICACION REMUNERATIVA HEMOTERAPIA

ARTICULO 6: Fíjase una Bonificación No Remunerativa Salud para el personal de Planta ---------- Temporaria y Permanente que revistan como Personal Profesional, dichas bonificaciones serán estipuladas por un importe fijo y asignadas por el Departamento Ejecutivo para el personal dependiente de esa área y de acuerdo al informe de las guardias realizadas y expedida mensualmente por las autoridades de Salud, las siguientes bonificaciones:

- BON. NO. REMUNERATIVA DISPONIBILIDAD (guardias pasivas)
- GUARDIAS GENERAL
- GUARDIAS U.T.I.
- GUARDIAS C.A.P.S.
- COMPLEMENTARIA

ARTICULO 7: Fíjase una Bonificación No Remunerativa Asignación Estimulo para el personal ---------- becario, que cumplan funciones en las áreas que así lo requieran, dichas bonificaciones serán asignadas por el Departamento Ejecutivo.-

ARTICULO 8: Fíjase una compensación por Gastos de Representación para la Sra. Intendente la ---------- que será equivalente al 10 % (Diez por ciento) del sueldo básico del Intendente Municipal, vigente al momento de su liquidación en forma mensual. -

ARTICULO 9: Facúltase al Departamento Ejecutivo a efectuar Transferencias de Créditos ---------- Presupuestarios entre programas de una misma Jurisdicción en sus respectivos

Presupuestos de Gastos, con la sola limitación de conservar crédito suficiente para cubrir los compromisos del Ejercicio, en los términos del Artículo 121 de la Ley Orgánica de las Municipalidades.-

ARTICULO 10: Facúltase al Departamento Ejecutivo a incorporar al Cálculo de Recursos los ---------- saldos de fondos con afectación al 31 de diciembre de 2023. Paralelamente deberá ampliar el Presupuesto de Gastos reforzando créditos de partidas existentes o incorporando conceptos no previstos.-

ARTICULO 11: Fíjase para el Personal Permanente, Temporario y Superior los conceptos y ---------- montos en materia de asignaciones familiares que en cada caso establezca el Gobierno Nacional.-

ARTICULO 12: Los Decretos que dicte el Departamento Ejecutivo serán refrendados por el ---------- Intendente Municipal, el Secretario General de Gobierno y el Secretario del área respectiva.-

ARTICULO 13: De forma.-

SALA DE SESIONES DEL H.C.D., DICIEMBRE 29 DE 2023.-

VIDAL María Marta Liliana
Firmado digitalmente por VIDAL María Marta Liliana
Fecha: 2023.12.29 13:38:43 -03'00'

PRESIDENTE DEL H.C.D.

OTAEGUI Evangelina Lucía
Firmado digitalmente por OTAEGUI Evangelina Lucía
Fecha: 2023.12.29 13:39:47 -03'00'

SECRETARIA DEL H.C.D.

AÑO 2023

PROVINCIA DE BUENOS AIRES

MUNICIPALIDAD CAPITAN SARMIENTO

NÚMERO UNICO – FECHA

4018-5961/2023

INICIADO POR: SEC. DE HACIENDA Y FINANZAS

.....

EXTRACTO: PRESUPUESTO DE RECURSOS Y GASTOS. EJERCICIO 2024.-.....

.....

.....

.....

.....

.....

.....

.....

.....

.....

.....

.....

.....

.....

.....

.....

ENERO	2024

NOMENCLADOR DE CARGOS, ESCALAS Y CATEGORÍAS

BASICO 30 HS	BASICO 45 HS	S.B 12 HS	BASICO 30 HS PROFESIONAL MEDICO	JERARQUICO	PROFESIONAL/ PROFESIONAL MEDICO	TECNICO SALUD/ TECNICO	ADMINISTRATIVO / INSPECCION	OBRERO	SERVICIO
$ 158,095.23	237,142.85			JEFE DEPARTAMENTO					
$ 150,566.89	225,850.34	60,226.76	225,850.34	JEFE DIVISION	PROFESIONAL 60				
$ 143,397.04	215,095.56	57,358.82	215,095.56		PROFESIONAL 50	TECNICO 60			
$ 136,568.61	204,852.91	54,627.44	204,852.91		PROFESIONAL 40	TECNICO 50	ADMINISTRATIVO 60		
$ 130,065.34	195,098.01	52,026.14	195,098.01		PROFESIONAL 30	TECNICO 40	ADMINISTRATIVO 50	OBRERO 60	
$ 123,871.75	185,807.63	49,548.70	185,807.63		PROFESIONAL 20	TECNICO 30	ADMINISTRATIVO 40	OBRERO 50	SERVICIO 60
$ 117,973.10	176,959.65	47,189.24	176,959.65		PROFESIONAL 10	TECNICO 20	ADMINISTRATIVO 30	OBRERO 40	SERVICIO 50
$ 112,355.33	168,533.00	44,942.13				TECNICO 10	ADMINISTRATIVO 20	OBRERO 30	SERVICIO 40
$ 107,005.08	160,507.62						ADMINISTRATIVO 10	OBRERO 20	SERVICIO 30
$ 101,909.60	152,864.40							OBRERO 10	SERVICIO 20
$ 97,056.76	145,585.14								SERVICIO 10

PLANTA POLITICA		CALCULO
$ 356,683.59	Concejal	ADM 10 /30 *40 *2.50
$ 1,426,734.37	Intendente	ADM 10 /30 *40 *10
$ 388,227.04	Secretaría	SERV 10 *4
$ 301,133.78	Contador	JEFE DIV *2
$ 301,133.78	Tesorero	JEFE DIV *2
$ 301,133.78	Jefe Compras	JEFE DIV *2
$ 291,170.28	Dirección	SERV 10 *3
$ 291,170.28	SubTesorero	SERV 10 *3
$ 247,743.51	SubDirector	SERV 60 *2
$ 224,710.66	Coordinador	SERV 40 *2

CONCEPTO	CALCULO	VALOR
Presentismo	SERV 10 *0,125	$12,132.10
Secundario	JEFE DIV *0,1	$15,056.69
Terciario	JEFE DEPTO * 0,17	$26,876.19
Universitario	JEFE DEPTO *0,2	$31,619.05
valor Modulo	SERV 10/31	3130.86

Ing. IGUACEL JAVIER ALFREDO
INTENDENTE MUNICIPAL
Capitán Sarmiento

CAPITÁN SARMIENTO * MUNICIPALIDAD *

"ORGANIGRAMA PRESUPUESTO AÑO 2024

Jurisdiccion/Cat. Prog.	Leg. Nº	CARGO O FUNCION	REGIMEN HORARIO			VACANTES
Jurisdicción: 1110101000 Departamento Ejecutivo.						
Subj.: 1110101000 Conducción Superior						
Cat. Prog.: 01 Coord., Gestion de Políticas Centrales y RRHH						
		Intendente Municipal				
	1204	Iguacel Javier A.	30	x		
		Superior Director General				
		vacante s/p	30	vs		1
		Superior Director General				
		vacante s/p	30	vs		1
		Superior Director de RRHH				
	1251	Genna Grau Andres	30	x		
		Jerarquico - Jefe Departamento				
	165	JD. RRHH - Lima Mariangeles	30	x		
		Tecnico 30				
	105	Ravassio Vanesa	30	x		
		Personal Temporario Mensualizado				
		vacante s/p	30	vs		1
		Subtotal:			**4**	**3**
Cat. Prog.: 18 Asesoria Legal y Tribunal de faltas						
		Superior Director Asesoría Jurídica				
	1212	Rabellino Biain Reinaldo O.	30	x		
		Superior Coordinador				
		vacante s/p	30	vs		1
		Profesional 20				
	1104	Alvarez Lucia	30	x		
		Profesional 10				
	1140	Tejerina Yesica	30	x		
		Administrativo 30				
	27	Piassalle Valeria	30	x		
		Personal Temporario Mensualizado				
		VACANTE (Adm. 10)	30	v		1
		Subtotal:			**4**	**2**
Cat. Prog.: 19 Promocion de la Educacion						
03- Capacitacion						
		Superior Coordinador				
		Coord. Museo (Guillermo Sansobrino- Ad Honorem)	30	vs		1
		Subtotal:			**0**	**1**
		TOTAL AGENTES CONDUCCION SUPERIOR:			**8**	**6**
Jurisdicción: 1110104000 Departamento Ejecutivo						
Subj.: 1110104000 Dirección de Salud						
Cat. Prog.: 01 Coordinación y Gestión Administrativa de Salud						
		Superior Director Salud				
	830	Piquer Anabel	30	x		
		Superior Director Medico Hospital San Carlos				
		vacante s/p	30	vs		1

		Superior Subdirector Medico Hosp. San Carlos				
	405/2	Serafini Cecilia	30	x		
		Superior Director Administrativo Hospital San Carlos				
	1131	Pastrello Emiliano	30	x		
		Profesional 20				
	381	Trobbiani Fabian Omar	45	x		
		Administrativo 20				
	1131/2	**Pastrello Emiliano (Reseva de Cargo)**	45	R		1
		Subtotal:			**4**	2
Jurisdicción: 1110104000 Departamento Ejecutivo						
Subj.: 1110104000 Dirección de Salud						
Cat. Prog.: 41 Prestación de Servicios en Hospital San Carlos						
01- Coordinacion y Gestion Adm. del Hospital San Carlos						
		Jerarquico - Jefe Departamento				
	315	Cellotto Nelly	45	x		
		Jerarquico - Jefe Division				
	318	Giordano Viviana Marisa	45	x		
		Técnico 40				
	309	Barraza Juana	45	x		
		Técnico 30				
	1114	Gigena Sabina	45	x		
		Técnico 20				
	311	Pereyra Soledad	45	x		
		Administrativo 60				
	86	Bruni Mariela	30	x		
		Administrativo 50				
	162	Salvi Silvina Maria	30	x		
		Administrativo 40				
	107	Dias Claudia Raquel	30	x		
		Administrativo 10				
	1179	Palacios Foco Agustina	45	x		
	1184	Palacios Enzo	45	x		
	351	Raymundo Noelia	45	x		
		vacante s/p	45	vs		1
		Personal Temporario Mensualizado				
		Administrativo 10				
		vacante s/p	45	vs		1
	1255	Quintiliano Natalia	45	x		
	1315	Berlusconi Miguel Angel	45	x		
	1305	Carvajal Candelaria	30	x		
		Subtotal:			**14**	2
02-Quirófano						
		Profesional Medico 30				
	1109	Maschietto Agustin	30	x		
		Jerarquico - Jefe Departamento				
	305	Schener Solange	45	x		
		Tecnico 30				

	285	Nuñez Marcela	45 x		
		Tecnico 20			
	277	Aguirre Graciela Viviana	45 x		
	295	Rivero Fiama	45 x		
	278	D´eramo Evelyn	45 x		
	335	Espindola Ramona	45 x		
		Tecnico 10			
	825	Ulere Denise	45 x		
	270	Demauri Carolina	45 x		
	1252	Carrizo Correa Lucia	45 x		
		vacante s/p	45 vs		1
		Administrativo 20			
	323	Barrientos Vanesa	45 x		
		Servicio 10			
	269	Alarcon Yamila	45 x		
		Personal Temporario Mensualizado			
	1283	Lostao Josefina (Tec. 10)	45 x		
	1163	Zustovich Natalia (Tec. 10)	45 x		
		Subtotal:		14	1
03-Terapia					
		Profesional Medico 10			
	1136	Davico Carlos M.	30 x		
	418	Morales Mariano A.	30 x		
		Profesional Medico 20			
	313	Sanchez Ricardo	30 x		
		Técnico 40			
	275	Lynch Maria Eugenia	45 x		
		Técnico 30			
	1095	Defelipe Gimena	45 x		
	34	Zarosinski Antonela	45 x		
		Técnico 20			
	347	Ocampo Daniela	45 x		
	297	Garavano Tamara	45 x		
	326	Peralta Camila	45 x		
	271	Arias Veronica	45 x		
		Técnico 10			
	1147	Parodi Debora M.	45 x		
		vacante s/p	45 vs		1
		Personal Temporario Mensualizado			
	1336	Giribaldi Rodrigo (Prof. Med. 10)	30 x		
	1181	Sumbaño Carolina (Tec.10)	45 x		
	1306	Irazusta Perez Rocio (Prof. Med.10)	30 x		
		VACANTE (Prof. Med. 10)	30 v		1
		Subtotal:		14	2
04- Farmacia					
		Superior Coordinadora de Farmacia			
		vacante s/p	30 vs		1
		Técnico 10			
	1195	Acuña Aldana	45 x		
		vacante s/p	45 vs		1
		Personal Temporario Mensualizado			
	1282	Serra Lucia (Tec. 10)	45 x		
		Subtotal:		2	2
05- Guardias					
		Jerarquico - Jefe Depto. Administrativo			
	85	Gabilondo Nora	30 x		
		Profesional Medico 40			
	253	Ferre Alina	30 x		

		Técnico 30				
	324	Cardozo Silvia B.	45	x		
		Técnico 10				
	354	Brites Veronica	45	x		
	1189	Grandolio Angelica	45	x		
	1192	Altimari Melina Ayelen	45	x		
		Administrativo 20				
	25	Nuñez Noelia Noemi	30	x		
		Administrativo 10				
		vacante s/p	30	vs		1
		Personal Temporario Mensualizado				
	828	Sala Cesar (Prof. 10)	12	x		
	1219	Botto Luciano (Prof. Med. 10)	30	x		
	1220	Ruiz Florencia (Prof. Med. 10)	30	x		
	1221	Basabilbaso Maria Soledad (Prof. Med. 10)	30	x		
	1367	Jualler Romina A. (Prof. Med. 10)	30	x		
	1356	Gomez Maria Laura (Tec. 10)	45	x		
	1281	Saavedra Francisco (Adm. 10)	30	x		
	1377	Aceus Ritho (Tec. 10)	45	x		
	1190	Lobo Debora	45	x		
		VACANTE (Prof. Med. 10)	30	v		1
		vacante s/p (Prof. Med. 10)	30	vs		1
		vacante s/p (Prof. Med. 10)	30	vs		1
		vacante s/p (Tec. 10)	30	vs		1
		VACANTE (Tec. 10)	45	v		1
		VACANTE (Tec. 10)	45	v		1
		Becario (enfermería) Rios Yamila		B		
		Subtotal:			**16**	7
06- Internaciones						
		Jerárquico - Jefe de Dpto.				
	289	Larroulet Stella Maris	45	x		
		Jerarquico - Jefe Division				
	404	Romero María del Carmen	45	x		
		Profesional Medico 20				
	817	Larralde Jose Javier	30	x		
	846	Cristoferone Pablo	30	x		
		Técnico 30				
	331	Alarcon Lorena	45	x		
		Técnico 20				
	263	Fignoni Daniela I.	45	x		
	317	Portillo Lucia	45	x		
		Técnico 10				
	356	Raymundo Micaela	45	x		
	1146	Rosales Gutierrez Maria	45	x		
		vacante s/p	45	vs		1
		Administrativo 30				
	1005	Bombardieri Carla	45	x		
		Administrativo 10				
		vacante s/p	45	vs		1
		Obrero 10				
	1164	Galvan Rodolfo	45	x		
		Servicio 40				
	296	Sotto Herminda Noemí	45	x		
		Servicio 20				
	266	De La Casa Norma B.	45	x		
		Personal Temporario Mensualizado				
		Técnico 10				
	1348	Bravo Melani	45	x		
	1337	Lucio Cinthya	45	x		
	1298	Huergo Tejera Claudia	45	x		
	1353	Altamirano Valeria	45	x		
	1250	Heredia Milagros	45	x		
	1229	Lopez Valeria	45	x		
		Administrativo 10				
	1329	Candelaria Marianela	45	x		

	1318	Defelipe Agostina	45	x		
	1210	Ricardo Victoria	45	x		
		Profesional 10				
	1375	Caron Elizabeth	30	x		
		Becario (enfermería) (F.E)		BV		
		Becario (enfermería) (F.E)		BV		
		Becario (enfermería) (F.E)		BV		
		Becario (enfermería) (F.E)		BV		
		Subtotal:			**23**	**2**
07- Diagnostico por Imágenes						
		Jerárquico - Jefe Dpto. Radiologia				
	251	Romero Monica	45	x		
		Técnico 30				
	1096	Silva Tegaldo Florencia	45	x		
	1079	Segovia Nora	45	x		
		Técnico 20				
	339	Lucero Brian	45	x		
		Técnico 10				
	1144	Hasulak Froment Danae	45	x		
		Personal Temporario Mensualizado				
	1292	Guzman Gimena (Tec. 10)	45	x		
		Subtotal:			**6**	**0**
08- SAME						
		Obrero 30				
	359	Pastrello Hugo	45	x		
		Obrero 20				
	366	Grossi Jose Angel L.	45	x		
	363	Rodriguez Diego	45	x		
		Obrero 10				
	1175	Hagen Matias Sebastián	45	x		
	1160	Cruz Lautaro Tomas	30	x		
		Personal Temporario Mensualizado				
	812	Gongora Augusto (Obrero 10)	45	x		
	1344	Dominguez Gabriel (Obrero 10)	45	x		
		Subtotal:			**7**	**0**
09- Servicio de Cocina y Maestranza						
		Obrero 50				
	291	Grandi Guillermo	45	x		
		Obrero 20				
	364	Mendoza Ernesto	45	x		
		Servicio 40				
	310	Godoy Maria Verónica	45	x		
		Servicio 30				
	292	Nuñez Liliana	45	x		
	1111	Calgaro Claudia	45	x		
	298	Defina Julieta	45	x		
	1123	Denis Nancy	45	x		
		Servicio 20				
	1017	Posse Maria Lorena	45	x		
	352	Jordan Dalma	45	x		
	342	Alarcon Elida	45	x		
	259	Caron Romina	45	x		
		Servicio 10				
	1237	Gonzalez Sonia	45	x		
		vacante s/p	45	vs		**1**
		Personal Temporario Mensualizado				
		Servicio 10				
	1378	Schmidt Ailin	45	x		
	1359	Padilla Gladis	45	x		
	341	Dodera Noelia	45	x		

	1290	Daniele Carolina	45	x		
	1366	Perroud Nazarena	45	x		
	1320	Jordan Marina Susana	45	x		
	1340	Almiron Maria Laura	45	x		
	1371	Perez Chaffardino Maria	45	x		
	1370	Trinidad Daiana	45	x		
	1372	Herrera Silvia	45	x		
	1373	Palavecino Barbara	45	x		
		VACANTE	45	v		1
		vacante s/p	45	vs		1
		vacante s/p	45	vs		1
		Obrero 10				
	1343	Decherchi Maximiliano	45	x		
		VACANTE	45	v		1
		Subtotal:			**24**	**5**
10- Hemato - Onco						
		Profesional 30				
	393	Garello Maria Jose	12	x		
		Profesional 20				
	306	Tambutti Juan	12	x		
		Técnico 40				
	299	Corro Carlos Rubén	30	x		
		Técnico 20				
	322	Lopez Luciana	45	x		
		Subtotal:			**4**	**0**
		Total Agentes Hospitan San Carlos:			**128**	**23**
Jurisdicción: 1110104000 Departamento Ejecutivo						
Subj.: 1110104000 Dirección de Salud						
Prestación de Servicios en Centros de Atencion						
01- Coordinacion y Gestion Adm. de los Centros de Atencion Primaria						
		Técnico 20				
	146	Pereyra Zustovich Melisa A.	12	x		
		Personal Temporario Mensualizado				
		vacante s/p	30	vs		1
		Subtotal:			**1**	**1**
02- Centro de Salud La Loma						
		Profesional 60				
	384	Laurens Miguel Ángel	12	x		
		Profesional Medico 30				
	397	Scabini Nicolás Alberto	30	x		
		Profesional 20				
	379	Melendez Ana Celia	12	x		
		Profesional 10				
	400	Alonso Gonzalo	12	x		
	413	Lamelas Laura C.	12	x		

		Técnico 50			
	403	Savoy Marisa Edith	45 x		
		Técnico 20			
	329	Poggi Gabriela Clara Maria	45 x		
	1103	Martin Pamela	45 x		
		Administrativo 20			
	140	Gardiner Maria Victoria	45 x		
		Administrativo 10			
	1129	Massoni Javier	45 x		
		Servicio 10			
	1145	Funes Gabriela	45 x		
		Personal Temporario Mensualizado			
	831	Neira Maria Florencia (Prof. 10)	12 x		
	1334	Solis Hugo Lautaro (Prof. 10)	12 x		
		Subtotal:		**13**	**0**
03- Centro de Salud La Cumparsita					
		Jerarquico - Jefe Depto. Administrativo			
	80	Ortiz Patricia Haydee	30 x		
		Profesional Medico 30			
	398/3	**Mas Carlos (Reserva de Cargo)**	30 x		
		Profesional Medico 20			
	389	Merlino Carlos A.	30 x		
		Profesional 10			
	411	Reynoso Alejandro A.	12 x		
	402	Morillo Marine	30 x		
	818	Laurens Emilio A.	12 x		
	414	De Bernardi Ana	12 x		
	406	Morelli Graciela	12 x		
	827	Paolantonio Gabriela	12 x		
	820	Maggio Virginia	12 x		
	822	Horue Pontoriero Gaston	12 x		
		Técnico 30			
	1085	Ponz Ma. Florencia	30 x		
	301	Bombardieri Maria Laura	45 x		
		Servicio 30			
	332	Quaino Patricia Lujan	45 x		
		Personal temporario Mensualizado			
	829	Gilabert Maria V. (Prof. Med.10)	30 x		
	832	Suarez Sebastian M. (Prof. 10)	12 x		
	256	Guevara Fraccaroli Victoria (Tec. 10)	30 x		
	1362	Fignoni Araceli (Serv. 10)	30 x		
	257	Ponce Rocio M. (Tec. 10)	30 x		
		vacante s/p	30 vs		**1**
		Subtotal:		**19**	**1**
04- Vacunatorio San Cayetano					
		Técnico 20			

	302	Zustovich Claudia Susana	45	x		
	1088	Tejerina Ma.Cristina	45	x		
		Subtotal:			**0**	**0**
05- Centro Primario La Luisa						
		Profesional Medico 20				
	391	Candelaria Noelia	30	x		
	405/1	**Serafini Cecilia (Reserva de Cargo)**	30	R		1
		Técnico 50				
	312	Clemente Elisa G.	45	x		
		Servicio 20				
	185	Amarillo Carla G.	30	x		
		Subtotal:			**3**	**1**
06- Centro de Rehabilitacion						
		Profesional 20				
	387	Tosso Veronica	12	x		
	390	Noguera Pablo Javier	12	x		
		Profesional 10				
	385	Bonino Sebastian	30	x		
	410	Geoghegan Guillermo M.	12	x		
		Personal Temporario Mensualizado				
	1313	Moralejo Rosalia (Prof. 10)	12	x		
	1314	Barcelona Maria Virginia (Prof. 10)	12	x		
		Subtotal:			**6**	**0**
		Total Agentes CAPS:			**42**	**3**
		TOTAL AGENTES SALUD:			**170**	**26**

Jurisdicción: 1110111000 Departamento Ejecutivo.
SubJ.: 1110111000 Secretaria de Gobierno

Cat. Prog.: 01 Coordinacion y Gestion de Politicas de Gobierno

		Superior Secretario Gral. Gobierno				
	1015	Astorino Hurtado Fernanda	30	x		
		Administrativo 10				
	70	Garatt Bailo Brigitte	30	x		
		Personal Temporario Mensualizado				
		vacante s/p	30	vs		1
		Becario (F.E)		BV		
		Subtotal:			**2**	**1**

Jurisdicción: 1110111000 Departamento Ejecutivo.
SubJ.: 1110111000 Secretaria de Gobierno

Cat. Prog. 27 Jefatura de Deportes

01- Coordinacion y Gestion Administrativa de la Jefatura

		Superior Coordinador				
		vacante s/p	30	vs		1
		Jerárquico - Jefe Departamento				
	10	JD. Deporte - Bianchi Paola Vanesa	30	x		
		Administrativo 20				
	69	Carrega Lucrecia	30	x		
		Administrativo 10				

	41	Sambunjak Valeria L.	30 x		
		Personal Temporario Mensualizado			
	1333	Vandoni Lucas (Adm. 10)	45 x		
		Subtotal:		4	1
02- Torneos					
		Administrativo 30			
	435	Lanfranconi Diego	30 x		
		Administrativo 20			
	74	Rodriguez Jaqueline	30 x		
		Subtotal:		2	0
03- Talleres Deportivos y Otros Eventos					
		Administrativo 40			
	17	Escudero Mario Rolando	30 x		
		Subtotal:		1	0
06- Mantenimiento Polideportivo					
		Obrero 20			
	614	Sena Marcelo Alejandro (F.E)	30 x		
		Subtotal:		1	0
Jurisdicción: 1110111000 Departamento Ejecutivo.					
SubJ.: 1110111000 Secretaria de Gobierno					
Cat. Prog.: 28 Jefatura de Cultura					
01- Coordinacion y Gestion Administrativa de la Jefatura					
		Superior Coordinador			
		Coord. Cultura - Maria De Los Angeles Zanobini (F.E)	30 x		
		Becario (F.E)	BV		
		Subtotal:		1	0
02- Talleres		***02- Talleres***			
		Administrativo 20			
	23	Brasca Elio Jesus (F.E)	30 x		
		Subtotal:		1	0
03- Encuentros y Eventos Culturales					
		Administrativo 10			
	1223	Muñoz Carla	30 x		
		Personal Temporario Mensualizado			
	1286	Lorea German (Adm. 10)	30 x		
		Becario (F.E)	BV		
		Subtotal:		2	0
05- Museo Historico de Ctan. Sto.					
		Administrativo 40			
	314	Silva Mariela Lujan (F.E)	45 x		
		Administrativo 10			
	1124	Maidana Daniela (F.E)	30 x		
		Servicio 50			
	1032	Rodriguez Daniela P. (F.E)	30 x		
		Servicio 20			
	137	Gomez Maira Alejandra (F.E)	30 x		
		Subtotal:		4	0

08- Mantenimiento y Equipamiento de la Casa De La Cultura						
		Servicio 20				
	343	Ojeda Karina B. (F.E)	45	x		
		Subtotal:			**1**	**0**
Jurisdicción: 1110111000 Departamento Ejecutivo.						
SubJ.: 1110111000 Secretaria de Gobierno						
Cat. Prog. 29 Coordinacion de Empleo y Desarrollo Social						
01- Coordinacion y Gestion Administrativa de Empleo y Desarrollo Social						
		Superior Coordinadora de Empleo y Desarrollo Social				
	1245	Peralta Micaela	30	x		
		Servicio 20				
	145	Piedrabuena Maria Silvina	30	x		
		Administrativo 10				
		vacante s/p	30	vs		**1**
		Personal Temporario Mensualizado				
	1151	Peralta Carolina (Adm. 10)	30	x		
		vacante s/p	30	vs		**1**
		Subtotal:			**3**	**2**
02- Taller Protegido						
		Administrativo 30				
	1094	Bustos Junker Marina	30	x		
		Servicio 10				
	1153	Carricaberri Yolanda	30	x		
		Personal Temporario Mensualizado				
	1369	Guido Laxalt Nataly (Tec. 10)	30	x		
		Subtotal:			**3**	**0**
03- Asistencia Social Economica / Asistencia Alimentaria						
		Jerarquico - Jefe Departamento D. Social				
	94	Gardiner Fernanda	30	x		
		Administrativo 40				
	985	Reale Jorge	45	x		
		Obrero 10				
	1214	Sanchez Sebastian	30	x		
		Subtotal:			**3**	**0**
04- Servicio Local de Niñez y Familia						
		Administrativo 10				
	344	Cañete Dana L.	30	x		
		Profesional 10				
		vacante s/p	30	vs		**1**
		Personal Temporario Mensualizado				
	1246	Sale Yamila (Prof. 10)	30	x		
		Subtotal:			**2**	**1**
06- Asistencia a Salud						
		Personal Temporario Mensualizado				
		VACANTE (Adm. 10)	30	v		**1**
		Subtotal:			**0**	**1**
07- Mujeres, Genero y Diversidad Sexual						

		Superior Coordinadora de Mujeres, Genero y Div. Sexual			
	1288	Bianchi Ludmila	30 x		
		Personal Temporario Mensualizado			
	1324	Gomez Veronica (Tec. 10)	30 x		
		Subtotal:		**2**	**0**
08- Discapacidad - Escrituras Sociales					
		Administrativo 40			
	176	Candelaria Chiaffardino Karina J.	30 x		
		Subtotal:		**1**	**0**
Cat. Prog. 30- Seguridad					
02- Transito, Seguridad y Defensa Civil					
		Superior Coordinador			
		Coord. de Seguridad,Transito y Defensa Civil	30 v		1
		Inspector 20			
	995	Barroso Federico	30 x		
		Inspector 10			
	1161	Espinel Hagen Betina	30 x		
		Personal Temp. Mensualizado			
		vacante s/p	30 vs		1
		vacante s/p	30 vs		1
		Subtotal:		**2**	**3**
03- Centro de Monitoreo					
		Administrativo 40			
	15	Beron Matias Omar Alexis	30 x		
		Inspector 20			
	42	Novillo Victor Hernan	30 x		
		Administrativo 20			
	616	Lamberti Jorge	30 x		
		Administrativo 10			
	1126	Rossi Sol	30 x		
	1143	Blanco Yesica P.	30 x		
		Subtotal:		**5**	**0**
		TOTAL AGENTES GOBIERNO:		**37**	**9**

Jurisdicción: 1110112000 Departamento Ejecutivo

Subj.: 1110112000 Secretaria de Hacienda y Finanzas

Cat. Prog.:01 - Hacienda y Finanzas

01- Coordinacion y Gestion Administrativa de Hacienda y Finanzas

		Superior Secretario de Hacienda y Finanzas			
	1205	Pigretti Francisco	30 x		
		Superior Director General			
		vacante s/p	30 vs		1
		Jerarquico - Jefe Departamento			
	82	JD. Patrimonio - Gapezzani Elvira	30 x		
		Servicio 60			
	139	Cabrera Ana Maria	30 x		
		Servicio 10			
	1224	Rodriguez Maria Elena	30 x		

		Personal Temporario Mensualizado				
		vacante s/p	30	vs		1
		Becario (F.E)		BV		
		Becario (F.E)		BV		
		Subtotal:			**4**	2
02- Contaduria						
		Superior Contador Municipal				
	75	Aldazabal Regina	30	x		
		Jerarquico - Jefe Departamento				
	51	JD.Contaduria - Acuña Marisa	30	x		
		Profesional 20				
	75/2	**Aldazabal Regina (reserva de cargo)**	30	R		1
		Administrativo 10				
	1142	Krum Karen	30	x		
		Subtotal:			**3**	1
03- Tesoreria						
		Superior Tesorera Municipal				
	181	Varessi Estela	30	x		
		Superior Subtesorero				
		vacante s/p	30	vs		1
		Administrativo 40				
	181/2	**Varessi Estela (Reseva de Cargo)**	30	R		1
		Administrativo 20				
	71	Moreno Emanuel	30	x		
		Administrativo 10				
	1127	Lemos Tamara	30	x		
		Subtotal:			**3**	2
04- Compras						
		Superior Jefe de Compras				
	1218	Fraga Carlos	30	x		
		Tecnico 30				
	1102	Gargano Julieta	30	x		
		Administrativo 40				
	106	González Lidia Cecilia	30	x		
		Administrativo 20				
	37	Ciafardini Rocio S.	30	x		
		Administrativo 10				
	1247	De Luca Luciano	30	x		
		Personal Temporario Mensualizado				
	1347	Canestrari Veronica (Adm. 10)	30	x		
	102	Castro Gonzalez Mariana (Adm. 10)	30	x		
		vacante s/p	30	vs		1
		Subtotal:			**7**	1
05- Ingresos Publicos						
		Superior Director de Rentas				
	40	Salamero Rodrigo	30	x		

		Jerarquico - Jefe Departamento			
	47	JD. Desc. Tributaria - Noriega Alberto	30 x		
	29	Bonatti Laura	30 x		
		Administrativo 60			
	110	Piovani Claudia	30 x		
		Administrativo 50			
	408	Bailo Carina	30 x		
		Administrativo 40			
	1084	Paolino Carlos	30 x		
	9	Costamagna Mariela	30 x		
		Administrativo 30			
	81	Piedrabuena Evelina	30 x		
	1073	Gonzalez Romina	30 x		
	328	Colletti Jazmin	30 x		
		Administrativo 20			
	60	Cañete Juan Javier	30 x		
	55	Gapezzani Pamela	30 x		
		Inspector 10			
	1130	Martin Barroso Fabiana	30 x		
	1197	Acuña Joaquin	30 x		
		Servicio 20			
	56	Sambunjak Maria Lilian	30 x		
		Personal Temporario Mensualizado			
	1309	Surita Lorena (Adm. 10)	30 x		
		vacante s/p	30 vs		1
		Subtotal:		**16**	**1**
06- Sistemas					
		Superior Director de Sistemas y Rafam			
		vacante s/p	30 vs		1
		Jerárquico - Jefe Departamento de Sistemas y Rafam			
	601	Esconjaureguy Mariano	30 x		
		Administrativo 10			
	1158	Tarchini Javier	30 x		
		Subtotal:		**2**	**1**
07- Presupuesto					
		Superior Directora de Presupuesto			
		vacante s/p	30 vs		1
		Profesional 20			
	111	Ceriani Delfina	30 x		
		Personal Temporario Mensualizado			
	1304	Gardiner Veron Lucia (Adm 10)	30 x		
		vacante s/p	30 vs		1
		Subtotal:		**2**	**2**
		TOTAL AGENTES HACIENDA Y FINANZAS:		**37**	**9**

Jurisdicción: 1110113000 Departamento Ejecutivo

Subj.: Secretaria de Inf. Plan. Urbana y Med. Ambiente

Cat.Prog.: 01 Obras y Servicios Públicos

01- Coordinacion y Gestion Administrativa de Obras y Servicios Publicos						
		Ambiente				
	1149	Del Marmol Guillermo	30	x		
		Coordinador de Servicios Ambientales				
	1209	Cuccarese Alejandro	30	x		
		Coordinador de Mantenimiento de Espacios Publicos				
	1208	Russell Hugo Bernardo	30	x		
		Superior Coordinador de Inf., Planif. Urbana y M. Ambiente				
	1316	Valls Jorge Ricardo	30	x		
		Profesional 30				
	182	Fiol Marina Luciana	30	x		
		Profesional 10				
		vacante s/p	30	vs		1
		Administrativo 40				
	420	Quiroga Diego Carlos	30	x		
		Administrativo 20				
	54	Martin Andrea Lujan	30	x		
		Inspector 20				
	996	Gomez Rodolfo E.	30	x		
		Personal Temporario Mensualizado				
	1331	Ibañez Hector (insp. 10)	30	x		
	1294	Iuzuriaga Bachmann Maria Julia (Prof. 10)	30	x		
	1365	De Vittorio Daniela (Prof. 10)	30	x		
		vacante s/p	30	vs		1
		Becario - O´connell Mateo (F.E)		B		
		Becario - (F.E)		BV		
		Becario - (F.E)		BV		
		Becario - (F.E)		BV		
		Subtotal:			**11**	**2**
02- Taller y Pañol						
		Administrativo 50				
	419	Jans Dario Marcelo	45	x		
		Administrativo 20				
	626	Sosa Santiago	45	x		
		Obrero 60				
	779	Rosales Alberto	30	x		
		Obrero 50				
	773	Tkaczuk Sergio Daniel	30	x		
		Obrero 40				
	417	Rodríguez Hernán Javier	30	x		
	762	Torres Miguel Ángel	30	x		
		Obrero 30				
	760	Sanchez Jorge Raul	30	x		
	1097	Tagliada angel	30	x		
	433	Almiron Lucas	30	x		

		Obrero 10			
	630	Hartving Ricardo	30 x		
	1135	Rodriguez Walter	30 x		
	1180	Gomez Ceferino	30 x		
	1243	Sorobeo Carlos	45 x		
		vacante s/p	30 vs		1
		Personal Temporario Mensualizado			
		Obrero 10			
	1267	Frank Gustavo	30 x		
	1321	Torres Angel Ariel	30 x		
		Subtotal:		**15**	1
Jurisdicción: 1110113000 Departamento Ejecutivo					
Subj.: Secretaria de Inf. Plan. Urbana y Med. Ambiente					
Cat.Prog.: 31 Mantenimiento y Mejoramiento de Inf. Publica Urbana					
01- Parques y Pequeños Espacios Verdes					
		Obrero 50			
	568	Galeano Héctor R	30 x		
		Obrero 40			
	728	Muller Mario Alberto	30 x		
		Obrero 30			
	546	Calgaro Horacio	30 x		
		Obrero 20			
	608	Insaurralde Martin Alejandro	45 x		
		Subtotal:		**4**	0
02- Poda y Mantenimiento de Grandes Espacios Verdes					
		Obrero 50			
	720	Casco Santiago Lujan	30 x		
		Obrero 40			
	730	León Rubén Fermín	30 x		
	729	Rivarola Eduardo Domingo	30 x		
		Obrero 20			
	622	Ortiz Jorge Angel D.	30 x		
	542	Ortiz Angel	30 x		
		Obrero 10			
	1148	Veliz Mario	30 x		
	1157	Vargas Cristian	30 x		
	1191	Parodi Hernan	30 x		
	1241	Decima Facundo	30 x		
	1196	Burgueño Pelin Gabriel	30 x		
		Personal Temporario Mensualizado			
		Obrero 10			
	1339	Cruz Vicente	30 x		
		VACANTE	30 v		1
		Subtotal:		**11**	1
06- Mantenimiento de Calles No Pavimentadas					
		Obrero 30			
	427	Arbellan Daniel Ricardo	30 x		
	776	Gomez Ruben	30 x		
		Obrero 20			
	618	Ludueña Victor	30 x		
		Obrero 10			
	1176	Nirich Carlos	30 x		
		vacante s/p	30 vs		1

		Personal Temporario Mensualizado				
		Obrero 10				
	1244	Ortega Rene	30	x		
		Subtotal:			**5**	**1**
07- Reconstruccion de Plazas						
		Obrero 30				
	908	Almiron Sebastian	30	x		
	734	Florentino Victor Luis	30	x		
		Personal Temporario Mensualizado				
		vacante s/p	30	vs		**1**
		Subtotal:			**2**	**1**
08- Ecopav						
		Obrero 50				
	770	Trinidad Carlos Raúl	30	x		
	428	Gonzalez Emilio Enrique	30	x		
		Obrero 40				
	739	Ortiz Andrés José	30	x		
	738	Archivio Mariano Oscar	30	x		
		Obrero 20				
	602	Vasquez Luis Umberto	30	x		
		Obrero 10				
	1168	Sayago Lucas	30	x		
		vacante s/p	30	vs		**1**
		vacante s/p	30	vs		**1**
		vacante s/p	30	vs		**1**
		Personal Temporario Mensualizado				
		Obrero 10				
	1257	Gonzalez Gustavo	30	x		
	1268	Herrera Francisco	30	x		
	1364	Vazquez Raul Antonio	30	x		
	1261	Juarez Nazareno	30	x		
		vacante s/p	30	vs		**1**
		Becario - Cristoferone Bautista (F.E)		B		
		Subtotal:			**10**	**4**
Jurisdicción: 1110113000 Departamento Ejecutivo						
Subj.: Secretaria de Inf. Plan. Urbana y Med. Ambiente						
Cat.Prog.: 32 Servicios Publicos						
01- Recoleccion de Residuos Solidos Urbanos						
		Obrero 50				
	775	Sánchez Oscar Alberto	30	x		
		Obrero 10				
	823	Sosa Joaquin	30	x		
	1225	Palavecino Alejandro	30	x		
		vacante s/p	30	vs		**1**
		vacante s/p	30	vs		**1**
		Personal Temporario Mensualizado				
		Obrero 10				
	1358	Gomez Facundo	30	x		
	1335	Rodriguez Alarcon Valentino	30	x		
	1323	Altamirano Nicolas	30	x		
	1272	Almiron Ojeda Paola	30	x		
	1278	Germann Mauricio	30	x		

	1368	Tagliada Valentino	30	x		
	1374	Duarte Nahuel	30	x		
		VACANTE	30	v		1
		vacante s/p	30	vs		1
		Subtotal:			10	4
02- Alumbrado Publico						
		Obrero 10				
	1215	Torres Gomez Franco Nahuel	30	x		
		Personal Temporario Mensualizado				
		Obrero 10				
	1354	Grandi Dario	30	x		
		Subtotal:			2	0
03- Mantenimiento de Red Cloacal y Red Depuradora						
		Jerarquico - Jefe Dpto. Obras Sanitarias				
	771	Cáceres Amadeo Horacio	30	x		
		Obrero 40				
	732	Cocheret Emiliano Roberto	30	x		
		Obrero 30				
	906	Cortez Rufino	30	x		
		Obrero 20				
	627	Perez Carlos Miguel	30	x		
		Obrero 10				
	49	Mir Luciano	30	x		
		Personal Temporario Mensualizado				
		Obrero 10				
	1363	Torres Gomez Diego Martin	30	x		
		Subtotal:			6	0
04- Cementerio						
		Administrativo 10				
	1213	Carabelli Agustina	30	x		
		Obrero 60				
	425	Fernández Carlos Maria	30	x		
		Obrero 30				
	723	Díaz Carlos Mariano	30	x		
	426	Palavecino Jose	30	x		
		Obrero 20				
	609	Sanchez Antonio Ramon	30	x		
		Subtotal:			5	0
05- Recoleccion de Residuos Voluminosos						
		Obrero 20				
	606	Palacios Joaquin Javier	30	x		
	623	Clemente Longobucco Washington	30	x		
		Obrero 10				
		vacante s/p	30	vs		1
		Personal Temporario Mensualizado				
		Obrero 10				
	1303	Mazza Paulo Antonio	30	x		
		Subtotal:			3	1
06- Servicio de Barrido Urbano						

		Obrero 60			
	735	Goitte Juan José	30 x		
		Obrero 20			
	624	Romero Dario Exequiel	30 x		
		Personal Temporario Mensualizado			
		Obrero 10			
	432	Rivarola Jose Ezequiel	30 x		
		Subtotal:		**3**	**0**
Jurisdicción: 1110113000 Departamento Ejecutivo					
Subj.: Secretaria de Inf. Plan. Urbana y Med. Ambiente					
Cat.Prog.: 33 Mantenimiento y Mejoramiento de Infraestructura Rural					
01- Mantenimiento de Caminos					
		Obrero 30			
	430	Davila Rodolfo A.	30 x		
		Obrero 10			
	1174	Rodriguez Ayrton	30 x		
	1227	Rojas Facundo	30 x		
		Subtotal:		**3**	**0**
Jurisdicción: 1110113000 Departamento Ejecutivo					
Subj.: Secretaria de Inf. Plan. Urbana y Med. Ambiente					
Cat.Prog.: 34 Conservacion y Mejora del Medio Ambiente					
01- Planta de Tratamiento y Reciclado					
		Jerárquico - Jefe Departamento			
	409	Ullua Ezequiel Martin	30 x		
		Inspector 40			
	989	Lucena Sergio	30 x		
		Obrero 30			
	442	Jans Héctor Raúl	30 x		
		Obrero 20			
	621	Tegaldi Carlos Fernando	45 x		
		Obrero 10			
	1155	Ravassio Gustavo	30 x		
		Personal Temporario Mensualizado			
		Obrero 10			
	1338	Chavez Oscar Rodrigo	30 x		
	1350	Alvarez Miguel	30 x		
		vacante s/p	30 vs		**1**
		Becario - Martinengo Agustin (F.E)	B		
		Subtotal:		**7**	**1**
03- Control de Mascotas y Vectores Infecciosos					
		Obrero 40			
	763	Rojas Cesar Luís	30 x		
		Subtotal:		**1**	**0**
		TOTAL AGENTES SECRETARIA DE INF. PLANIF. URB. Y MEDIO AMB.:		**98**	**16**
		Jurisdicción: 1110200000 Administración Central			
		Subj.: 1110200000 HCD			
		Cat. Prog. 01 Desarrollo de tareas Legislativas			
		Superior Secretaria HCD			
	1000	Otaegui Evangelina Lucia	30 x		
		Superior Subdirectora HCD			

	1001	Tapia Rosa Cristina	30	x	
		Jerárquico - Jefe de Dpto. Administrativo			
	1001/2	**JD HCD Tapia Rosa Cristina (reserva de cargo)**	30	R	1
		Jerárquico - Jefe de Dpto. Tec. HCD			
	1002	Rosanelli Fronti Conrado	30	x	
		Administrativo 30			
	1004	Azpiroz Sandra Beatriz	30	x	
		Superior HCD Concejales			
	1203	Tarelli Alejandro (suplente)	30	x	
	1201	Friedman Debora	30	x	
	1206	Gonzalez Maria Victoria	30	x	
	1207	Lipschitz Jose	30	x	
	398	Mas Carlos	30	x	
	1066	Sanchez Domingo	30	x	
	1200	Zustovich Ezequiel	30	x	
	1150	Vidal Maria	30	x	
	1307	Lemos Marcelo	30	x	
	1308	Bermudez Toucoulet Maria V.	30	x	
	1010	Semino Gustavo	30	x	
	1121	Pujol Sandra	30	x	
		Personal Temporario Mensualizado			
		vacante s/p (serv. 10)	30	vs	1
		vacante s/p (adm. 10)	30	vs	1
		TOTAL AGENTES HCD:		**16**	**3**

CARGOS OCUPADOS PLANTEL MUNICIPAL	**371**
RESERVA DE CARGOS	**5**
CARGOS VACANTES	**11**
PASANTES	**0**
BECARIOS	**4**
PASANTES / BECARIOS (VACANTES)	**12**
CARGOS VAC. S/PRESUPUESTAR	**54**
	86
CARGOS LIQ. NORMAL (cargos ocupados, becas, pasantias):	**375**
DISPONIBILIDAD DE CARGOS:	**82**
TOTAL DE CARGOS PRESUPUESTO 2024:	**457**

MUNICIPALIDAD
21
CAPITÁN SARMIENTO

MUNICIPALIDAD DE CAPITÁN SARMIENTO

CÁLCULO DE RECURSOS Y PRESUPUESTO DE GASTOS

EJERCICIO 2024

MUNICIPALIDAD
22
CAPITAN SARMIENTO

CÁLCULO

DE

RECURSOS

EJERCICIO 2024

MUNICIPALIDAD
23
CAPITAN SARMIENTO

RECURSOS 2024

Programación de los recursos

Recursos por rubro

Recursos por carácter económico

Recursos por procedencia

EJERCICIO 2024

MUNICIPALIDAD CAPITAN SARMIENTO
24

Municipalidad de
CAPITAN SARMIENTO

PROGRAMACION DE LOS RECURSOS (EN PESOS)

06/12/2023 12:52

Jurisdicción: 1110100000 - Departamento Ejecutivo

Form. 2

Subjurisdicción: 1110112000 - Secretaría de Hacienda y Finanzas

Presupuesto: 2024

Rubro	Denominación	Ejecutado 2022	Estimado 2023	Programado 2024
1140100	Coparticipación Pcial. de Impuesto Ley 10.559	583.548.401,83	1.128.467.854,93	2.997.424.671,85
1140300	Coparticipación Prode y Casinos	6.355.887,57	8.235.484,68	11.725.806,00
1140400	Coparticipación Ley 11018 Bingo	100.201,18	942.382,99	2.000.000,00
1140600	Coparticipación por Ingresos Brutos	4.143.827,26	6.116.288,23	12.193.812,00
1140700	Descentralización Tributaria Sin Afectación	33.920.708,50	43.479.436,43	91.242.000,00
1140800	Descentralización Tributaria Con Afectación	8.899.423,97	10.381.793,19	22.266.600,00
1141400	Coparticipación Policia Comunal	7.534.800,00	11.695.032,00	21.968.579,00
1141500	Fondo Fort. Recursos Municipales	30.377.443,28	59.283.302,82	124.000.000,00
1141600	Fondo Municipal de Inclusión Social	11.087.138,99	21.711.159,07	46.000.000,00
1141800	Fondo FPS y SA Trat. de Residuos	2.134.411,73	4.243.425,89	8.072.376,00
1210101	ABL del Ejercicio	61.031.331,48	122.453.757,82	560.688.677,87
1210102	ABL de Ejercicios Anteriores	20.786.832,56	12.145.377,87	4.000.000,00
1210107	Cargo administrativo por mora	219.076,00	211.818,00	200.000,00
1210301	Conservación y Mejorado de la Red Vial del Ejercicio	37.263.116,11	75.519.150,08	264.403.887,90
1210302	Conservación y Mejorado de la Red Vial de Ejercicios Anteriores	19.224.017,42	7.504.983,83	4.000.000,00
1210306	Cargo Administrativo por Mora	41.954,00	31.634,00	20.000,00
1210501	Inspección de Seguridad e Higiene del Ejercicio	48.832.443,54	86.392.741,80	244.294.524,46
1210502	Inspección de Seguridad e Higiene Ejercicios Anteriores	4.629.991,39	7.016.704,60	4.000.000,00
1210504	Cargo Administrativo por Mora	53.284,00	44.188,00	40.000,00
1211501	Tasa por Servicios Sanitarios del Ejercicio	38.575.035,17	67.905.279,48	175.172.696,00
1211502	Tasa por Servicios Sanitarios del ejercicio anterior	1.052.634,18	910.851,38	500.000,00
1211900	Tasa por Servicio de Agua Potable en la Loc La Luisa	126.695,88	168.538,80	100.000,00
1212001	Reintegro por Caja de Seguros Medicos	92.538,46	27.699,66	1.500.000,00
1212002	Deudores por Servicio IOMA	41.872.478,93	25.654.234,93	254.000.000,00
1212003	Deudores por Servicios ART- SEGUROS	1.678.435,05	1.942.237,78	16.473.910,75
1212004	Deudores por Servicio OBRAS SOCIALES	25.412.032,57	36.953.616,98	231.212.167,95
1212005	Deudores por servicio PREPAGAS	20.436.228,86	37.598.036,24	231.212.167,95
1212006	Deudores por Servicio PRIVADOS	12.543.479,52	28.840.693,92	121.993.039,35
1212007	Deudores por Servicio PAMI	29.500.610,70	56.195.884,18	178.847.821,50
1212008	Deudores por Servicio Honorarios Pami	191.516,81	880.050,60	800.000,00
1220800	Cementerio	1.615.839,20	1.090.352,57	800.000,00
1221400	Derecho por Licencia de Conductor	1.083.501,40	2.434.106,18	5.807.276,32
1221500	Patentes Vehiculos Descentralizados	17.171.353,01	27.453.225,44	47.649.808,08
1221700	Derecho por Ren.Duplicado y Ampliación	2.888.730,00	5.217.504,00	3.000.000,00
1222500	Ley 11969 (EDEN)	36.826.982,90	78.851.944,20	172.387.563,27
1260100	Multas por contravenciones	4.403.258,62	8.507.083,80	9.240.926,00
1260200	Infracción a las Obligaciones Fiscales	10.845.063,43	51.193.350,52	55.740.386,00
1260400	Multas por Contravenciones (Radar)	13.097.005,06	13.022.398,31	8.624.866,17
1290200	Ingresos Varios	6.985.911,97	23.761.320,55	13.090.604,78
1290301	Canón Balneario Libre Disponibilidad	4.459.500,00	6.890.400,00	18.005.004,00
1290400	Ley 10753 Renta Depositos Municipales	28.827.161,68	38.244.765,46	39.000.000,00
1720132	Fondo de Educ.,Cultura,Ciencia y Téc.Ley Nac.26075	50.806.507,45	122.335.768,39	244.000.000,00
1750104	Programa Integral al Discapacitado	1.346.292,00	2.383.581,60	3.838.708,80
1750106	Fondo de Financiamiento Acción Social	4.765.368,87	9.574.195,63	21.270.000,00
2220102	Construcción del Edificio Corralón Municipal	0,00	0,00	250.000,00
2220107	Pavimentación del Camino Red Secundaria N°121-01 y 018-05	0,00	0,00	58.616.993,98
2220113	Pav. Camino 121-01 y 010-09 (Cap.Sto.-San Pedro) Tramo I	0,00	0,00	12.110.463,76
2250123	PEED.Obras en Escuelas	18.571.454,20	24.606.087,78	16.567.505,09

Municipalidad de
CAPITAN SARMIENTO

PROGRAMACION DE LOS RECURSOS
(EN PESOS)

06/12/2023 12:52

Jurisdicción: 1110100000 - Departamento Ejecutivo

Form. 2

Subjurisdicción: 1110112000 - Secretaría de Hacienda y Finanzas

Presupuesto: 2024

Rubro	Denominación	Ejecutado 2022	Estimado 2023	Programado 2024
2250130	MAO. Electrificacion del BARRIO LA TROPILLA	0,00	10.884.648,61	25.397.513,41
2250131	MAO. Renovacion de Acceso de Hospital San Carlos	0,00	2.177.181,54	5.080.090,26
2250132	MAO. Mano de obra para finalizacion del Area Maternidad de Hospital San Carlos	0,00	5.038.069,85	11.755.496,33
2250133	FIM II Fondo Municipal de Fortalecimiento de la seguridad y otros servicios asociados	0,00	5.834.400,00	8.751.600,00
2250134	FIM 2021. Plaza los Milagros	0,00	2.157.485,86	2.157.485,86
2250135	FIM 2022 - 14 Luminarias Plaza los Milagros	0,00	1.175.062,46	1.175.062,46
3310100	Reintegro Anticipo Jubilatorio	3.442.681,86	11.798.314,59	3.000.000,00
3410500	Cuota de Vivienda en General	450.569,05	15.503.706,11	72.333.013,82
3410600	Cuota de Vivienda Policia	178.218,60	202.914,60	200.000,00
3410900	Recupero Programa Desarrollo Economias Regionales II	0,00	0,00	6.744.900,00
	Totales:	**1.259.431.376,24**	**2.333.291.508,23**	**6.496.948.006,97**

Descripción Metodológica

Firma y Sello

Astorino Hurtado Fernanda Sabina
SECRETARIA GENERAL DE GOBIERNO

PIGRETTI FRANCISCO JOSÉ
Secretario de Hacienda y Finanzas

Ing. IGUACEL XAVIER ALFREDO
INTENDENTE MUNICIPAL
Capitán Sarmiento

Municipalidad de
CAPITAN SARMIENTO

CALCULO DE RECURSOS POR RUBRO

06/12/2023 13:01

Presupuesto 2024

Recurso	Recurso	Inicial
1100000 - Ingresos Tributarios		
1140000 -Coparticipación de impuestos		
1140100 -	Coparticipación Pcial. de Impuesto Ley 10.559	2.997.424.671,85
1140300 -	Coparticipación Prode y Casinos	11.725.806,00
1140400 -	Coparticipación Ley 11018 Bingo	2.000.000,00
1140600 -	Coparticipación por Ingresos Brutos	12.193.812,00
1140700 -	Descentralización Tributaria Sin Afectación	91.242.000,00
1140800 -	Descentralización Tributaria Con Afectación	22.266.600,00
1141400 -	Coparticipación Policia Comunal	21.968.579,00
1141500 -	Fondo Fort. Recursos Municipales	124.000.000,00
1141600 -	Fondo Municipal de Inclusión Social	46.000.000,00
1141800 -	Fondo FPS y SA Trat. de Residuos	8.072.376,00
Total Coparticipación de impuestos		**3.336.893.844,85**
Total Ingresos Tributarios		**3.336.893.844,85**
1200000 - Ingresos No Tributarios		
1210000 -Tasas		
1210100 -	Alumbrado, barrido y limpieza	
1210101 -	ABL del Ejercicio	560.688.677,87
1210102 -	ABL de Ejercicios Anteriores	4.000.000,00
1210107 -	Cargo administrativo por mora	200.000,00
1210300 -	Conservación y mejorado de la red vial municipal	
1210301 -	Conservación y Mejorado de la Red Vial del Ejercicio	264.403.887,90
1210302 -	Conservación y Mejorado de la Red Vial de Ejercicios Anteriores	4.000.000,00
1210306 -	Cargo Administrativo por Mora	20.000,00
1210500 -	Inspección de seguridad e higiene	
1210501 -	Inspección de Seguridad e Higiene del Ejercicio	244.294.524,46
1210502 -	Inspección de Seguridad e Higiene Ejercicios Anteriores	4.000.000,00
1210504 -	Cargo Administrativo por Mora	40.000,00
1211500 -	Tasa por Servicios Sanitarios	
1211501 -	Tasa por Servicios Sanitarios del Ejercicio	175.172.696,00
1211502 -	Tasa por Servicios Sanitarios del ejercicio anterior	500.000,00
1211900 -	Tasa por Servicio de Agua Potable en la Loc La Luisa	100.000,00
1212000 -	Tasa Hospital San Carlos	
1212001 -	Reintegro por Caja de Seguros Medicos	1.500.000,00
1212002 -	Deudores por Servicio IOMA	254.000.000,00
1212003 -	Deudores por Servicios ART- SEGUROS	16.473.910,75
1212004 -	Deudores por Servicio OBRAS SOCIALES	231.212.167,95
1212005 -	Deudores por servicio PREPAGAS	231.212.167,95

CALCULO DE RECURSOS POR RUBRO

Municipalidad de
CAPITAN SARMIENTO

06/12/2023 13:01

Presupuesto 2024

Recurso	Recurso	Inicial
1212006 - Deudores por Servicio PRIVADOS		121.993.039,35
1212007 - Deudores por Servicio PAMI		178.847.821,50
1212008 - Deudores por Servicio Honorarios Pami		800.000,00
Total Tasas		**2.293.458.893,73**
1220000 - Derechos		
1220800 - Cementerio		800.000,00
1221400 - Derecho por Licencia de Conductor		5.807.276,32
1221500 - Patentes Vehiculos Descentralizados		47.649.808,08
1221700 - Derecho por Ren.Duplicado y Ampliación		3.000.000,00
1222500 - Ley 11969 (EDEN)		172.387.563,27
Total Derechos		**229.644.647,67**
1260000 - Multas		
1260100 - Multas por contravenciones		9.240.926,00
1260200 - Infracción a las Obligaciones Fiscales		55.740.386,00
1260400 - Multas por Contravenciones (Radar)		8.624.866,17
Total Multas		**73.606.178,17**
1290000 - Otros		
1290200 - Ingresos Varios		13.090.604,78
1290300 - Canon Licitación Publica N 1		
1290301 - Canón Balneario Libre Disponibilidad		18.005.004,00
1290400 - Ley 10753 Renta Depositos Municipales		39.000.000,00
Total Otros		**70.095.608,78**
Total Ingresos No Tributarios		**2.666.805.328,35**
1700000 - Transferencias corrientes		
1720000 - De administración nacional		
1720100 - De administración central nacional		
1720132 - Fondo de Educ.,Cultura,Ciencia y Téc.Ley Nac.26075		244.000.000,00
Total De administración nacional		**244.000.000,00**
1750000 - De gobiernos e instituciones provinciales y municipales		
1750100 - De gobiernos provinciales		
1750104 - Programa Integral al Discapacitado		3.838.708,80
1750106 - Fondo de Financiamiento Acción Social		21.270.000,00
Total De gobiernos e instituciones provinciales y municipales		**25.108.708,80**
Total Transferencias corrientes		**269.108.708,80**
2200000 - Transferencias de capital		
2220000 - De administración nacional		
2220100 - De la administración central nacional		

CALCULO DE RECURSOS POR RUBRO

Recurso	Recurso	Inicial
2220102	Construcción del Edificio Corralón Municipal	250.000,00
2220107	Pavimentación del Camino Red Secundaria Nº121-01 y 018-05	58.616.993,98
2220113	Pav. Camino 121-01 y 010-09 (Cap.Sto.-San Pedro) Tramo I	12.110.463,76
	Total De administración nacional	**70.977.457,74**
2250000	De gobiernos e instituciones provinciales y municipales	
2250100	De gobiernos provinciales	
2250123	PEED.Obras en Escuelas	16.567.505,09
2250130	MAO. Electrificacion del BARRIO LA TROPILLA	25.397.513,41
2250131	MAO. Renovacion de Acceso de Hospital San Carlos	5.080.090,26
2250132	MAO. Mano de obra para finalizacion del Area Maternidad de Hospital San Carlos	11.755.496,33
2250133	FIM II Fondo Municipal de Fortalecimiento de la seguridad y otros servicios asociados	8.751.600,00
2250134	FIM 2021. Plaza los Milagros	2.157.485,86
2250135	FIM 2022 - 14 Luminarias Plaza los Milagros	1.175.062,46
	Total De gobiernos e instituciones provinciales y municipales	**70.884.753,41**
	Total Transferencias de capital	**141.862.211,15**
3300000	Recuperación de préstamos de corto plazo	
3310000	Del sector privado	
3310100	Reintegro Anticipo Jubilatorio	3.000.000,00
	Total Del sector privado	**3.000.000,00**
	Total Recuperación de préstamos de corto plazo	**3.000.000,00**
3400000	Recuperación de préstamos de largo plazo	
3410000	Del sector privado	
3410500	Cuota de Vivienda en General	72.333.013,82
3410600	Cuota de Vivienda Policia	200.000,00
3410900	Recupero Programa Desarrollo Economias Regionales II	6.744.900,00
	Total Del sector privado	**79.277.913,82**
	Total Recuperación de préstamos de largo plazo	**79.277.913,82**

Total General

Inicial: **6.496.948.006,97**

Astorino Hurtado Fernanda Sabina
SECRETARIA GENERAL DE GOBIERNO

PIGNETTI FRANCISCO JOSÉ
Secretario de Hacienda y Finanzas

Ing. IGUACEL JAVIER ALFREDO
INTENDENTE MUNICIPAL
Capitán Sarmiento

Municipalidad de
CAPITAN SARMIENTO

CALCULO DE RECURSOS POR CARACTER ECONOMICO (Analítico)

MUNICIPALIDAD CAPITAN SARMIENTO 29 06/12/2023 13:04

Presupuesto: 2024

CODIGO	DESCRIPCION	PRESUPUESTADO
1000000 - RECURSOS		
1100000 - INGRESOS CORRIENTES		
1110000 - Ingresos tributarios		
1111000 - Impuestos provinciales y nacionales		3.336.893.844,85
Total Ingresos tributarios		**3.336.893.844,85**
1130000 - Ingresos no tributarios		
1131000 - Tasas		2.293.458.893,73
1132000 - Derechos		229.644.647,67
1139000 - Otros no tributarios		143.701.786,95
Total Ingresos no tributarios		**2.666.805.328,35**
1170000 - Transferencias Corrientes		
1172000 - Del sector público		
1172100 - Del sector público nacional		
1172110 - De la administración central		244.000.000,00
1172300 - De provincias y municipios		
1172310 - De gobiernos provinciales		25.108.708,80
Total Del sector público		**269.108.708,80**
Total Transferencias Corrientes		**269.108.708,80**
TOTAL INGRESOS CORRIENTES		**6.272.807.882,00**
1200000 - RECURSOS DE CAPITAL		
1220000 - Transferencias de capital		
1222000 - Del sector público		
1222100 - Del sector público nacional		
1222110 - De la administración central		70.977.457,74
1222300 - De provincias y municipios		
1222310 - De gobiernos provinciales		70.884.753,41
Total Del sector público		**141.862.211,15**
Total Transferencias de capital		**141.862.211,15**
1230000 - Disminución de la inversión financiera		
1232000 - Recuperación de préstamos de corto plazo		
1232100 - Del sector privado		3.000.000,00
Total Recuperación de préstamos de corto plazo		**3.000.000,00**
1236000 - Recuperación de préstamos de largo plazo		
1236100 - Del sector privado		79.277.913,82
Total Recuperación de préstamos de largo plazo		**79.277.913,82**
Total Disminución de la inversión financiera		**82.277.913,82**
TOTAL RECURSOS DE CAPITAL		**224.140.124,97**
TOTAL RECURSOS		**6.496.948.006,97**
	TOTAL PRESUPUESTO 2024	**6.496.948.006,97**

Astorino Hurtado Fernanda Sabina
SECRETARIA GENERAL DE GOBIERNO

PIGNETTI FRANCISCO JOSE
Secretario de Hacienda y Finanzas

Ing. IGLICKI JAVIER ALFREDO
INTENDENTE MUNICIPAL
Capitán Sarmiento

Municipalidad de
CAPITAN SARMIENTO

CALCULO DE RECURSOS POR PROCEDENCIA

06/12/2023 13:05

Presupuesto: 2024

CODIGO	DESCRIPCION	PRESUPUESTADO
10 - Origen Municipal		
11	De libre disponibilidad	2.749.083.242,17
Total Origen Municipal		**2.749.083.242,17**
20 - Origen Provincial		
21	De libre disponibilidad	3.284.586.289,85
22	Afectados	148.301.017,21
Total Origen Provincial		**3.432.887.307,06**
30 - Origen Nacional		
32	Afectados	314.977.457,74
Total Origen Nacional		**314.977.457,74**
	TOTAL PRESUPUESTO 2024	**6.496.948.006,97**

Astorino Hurtado Fernanda Sabina
SECRETARIA GENERAL DE GOBIERNO

PIGRETTI FRANCISCO JOSÉ
Secretario de Hacienda y Finanzas

Ing. IGUACEL JAVIER ALFREDO
INTENDENTE MUNICIPAL
Capitán Sarmiento

MUNICIPALIDAD
31
CAPITAN SARMIENTO

PRESUPUESTO

DE

GASTOS

EJERCICIO 2024

LISTADO DE ESTRUCTURA PROGRAMÁTICA

32

Jurisdicción - Denominación

1000000000 - Sector Publico Municipal No Financiero
1100000000 - Administración Municipal
1110000000 - Administración Central
1110100000 - Departamento Ejecutivo
1110101000 - Conducción Superior
01 - Coordinacion y Gestion de Politicas Centrales y RRHH
18 - Asesoria Legal y Tribunal de faltas
19 - Promocion de la Educacion
01 - Viajes, Apoyo y Señalizacion vial a Instituciones Educativas
02 - Becas
03 - Capacitacion
20 - Mantenimiento y Equipamiento de Edificios de Educacion
01 - Jardin Maternal N° 1
02 - Jardin N° 901
03 - Jardin N° 902
04 - Jardin N° 903
05 - Jardin N° 904
06 - CEAT N° 1
07 - EP N° 1
08 - EP N° 2
09 - EP N° 4
10 - EP N° 5
11 - EP N° 9
12 - EP N° 11
13 - EES Nº1
14 - EES N° 3
15 - EES Nº 4
16 - EEST Nº 1
17 - Unidad Academica
18 - EEE Nº 501
19 - Emprendimiento Comunitario Educativo
20 - El Descanso
21 - La Elisa
22 - La Colorada
23 - Arroyo Luna
24 - Centro Educativo Complementario N° 801
25 - CEF Nº 120
26 - CFP Nº 401
27 - Consejo Escolar Jefatura. Sad. Ciie
21 - Obras en Escuelas
05 - Estacionamiento Polideportivo
09 - Escuela Primaria N° 1 Refaccion de Sanitarios
1110104000 - Dirección de Salud
01 - Coordinacion y Gestion administrativa de Salud
41 - Prestacion de Servicios en Hospital San Carlos
01 - Coordinacion y Gestion administrativa del Hospital San Carlos
02 - Quirofano
03 - Terapia
04 - Farmacia
05 - Guardias
06 - Internaciones
07 - Diagnostico por Imagenes
08 - SAME
09 - Servicio de Cocina y Maestranza
10 - Hemato - Onco
42 - Prestacion de Servicios en Centros de Atencion Primaria

Jurisdicción - Denominación

- 01 - Coordinacion y Gestion Administrativa de los Centros de Atecion Primaria
- 02 - Centro de Salud La Loma
- 03 - Centro de Salud La Cumparsita
- 04 - Vacunatorio San Cayetano
- 05 - Centro Primario La Luisa
- 06 - Centro de Rehabilitacion
- 45 - Modernizacion y ampliacion Hospital San Carlos

1110107000 - Servicio de la Deuda

- 01 - Intereses Y Gastos de la Deuda
- 81 - Deuda Flotante
- 82 - Deuda Consolidada
- 83 - Devolucion deTributos

1110111000 - Secretaría de Gobierno

- 01 - Coordinacion y Gestion de politicas de gobierno
- 27 - Jefatura de Deportes y Coordinacion de Turismo
  - 01 - Coordinacion y Gestion Administrativa de la Jefatura
  - 02 - Torneos
  - 03 - Talleres Deportivos y Otros Eventos
  - 04 - Dia del Niño
  - 05 - Clubes
  - 06 - Mantenimiento Polideportivo
  - 07 - Juegos Deportivos Buenos Aires La Provincia
- 28 - Jefatura de Cultura
  - 01 - Coordinacion y Gestion Administrativa de la Jefatura
  - 02 - Talleres
  - 03 - Encuentos y Eventos Culturales
  - 04 - Cahuane - Carnavales
  - 05 - Museo Historico - Bandera Bonaerenses - Biblioteca Espacio EYR
  - 07 - Casa de la Cultura Techo y Rampa
  - 08 - Mantenimiento y Equipamiento de La Casa de La Cultura
  - 09 - Baño Museo Historico
  - 11 - Nuevo Museo del Caballo
- 29 - Coordinacion de Empleo y Desarollo Social
  - 01 - Coordinacion y Gestion Administrativa de Empleo y Desarrollo Social
  - 02 - Taller Protegido
  - 03 - Asistencia Social Economica / Asistencia Alimentaria
  - 04 - Serivcio Local de Niñez y Familia
  - 05 - Microemprendimientos
  - 06 - Asistencia a Salud
  - 07 - Mujeres, Genero y Diversidad Sexual
  - 08 - Discapacidad - Escrituras Sociales
  - 09 - Loteos Sociales
  - 10 - Loteo Publico - Privado Quiroga
- 30 - Seguridad
  - 01 - Policia Comunal
  - 02 - Transito - Seguridad - Defensa Civil
  - 03 - Centro de Monitoreo
  - 04 - Apoyo Policia Rural y descentralizacion
  - 05 - Comisaria de la Mujer y La Familia

1110112000 - Secretaría de Hacienda y Finanzas

- 01 - Hacienda y Finanzas
  - 01 - Coordinacion y Gestion Administrativa de Haciendas y Finanzas
  - 02 - Contaduria
  - 03 - Tesoreria
  - 04 - Compras
  - 05 - Ingresos Publicos / Comercio / Bromatologia

LISTADO DE ESTRUCTURA PROGRAMÁTICA

Municipalidad de
CAPITAN SARMIENTO

06/12/2023 12:53

Presupuesto:2024

34

Jurisdicción - Denominación

06 - Sistemas
07 - Presupuesto

1110113000 - Secretaría de Infr.,Planif.Urb. y Med.Ambiente

01 - Obras y Servicios Publicos
01 - Coordinacion y Gestion Administrativa de Obras y Servicios Publicos
02 - Taller y Pañol Municipal
31 - Mantenimiento y Mejoramiento de Infraestructura Publica Urbana
01 - Parques y Pequeños espacios verdes
02 - Poda y Mantenimiento de grandes espacios verdes
03 - Vereda, Señalamiento y mobiliario urbano
05 - Mantenimiento de Calles Pavimentadas
06 - Mantenimiento de Calles No Pavimentadas
07 - Reconstruccion de Plazas
08 - Ecopav Urbano
09 - Entubamiento Puesto las Cadenas
10 - Rotonda Av Rivadavia y Circ
12 - Pavimentacion y Cordon Cuneta
13 - Paso a Nivel Cordoba
14 - FIM. 2021 Plaza Los Milagros
15 - FIM 2022 - 14 Luminarias Plaza Los milagros
32 - Servicios Publicos
01 - Recoleccion de Residuos Solidos Urbanos
02 - Alumbrado Publico
03 - Mantenimiento de Red Cloacal y Red Depuradora
04 - Cementerio
05 - Recoleccion de Residuos Voluminosos
06 - Servicio Barrido Urbano
07 - Saneamiento viejo Basural
33 - Mantenimiento y Mejoramiento de Infraestructura Rural
01 - Mantenimiento de Caminos
02 - Mejoramiento de Caminos
34 - Conservacion y Mejora de de Medio Ambiente
01 - Planta de Tratamiento y Reciclado
02 - Forestacion
03 - Control de Mascotas y Vectores Infecciosos
35 - Programas Residuales
01 - Disponibilidades de Obras Nacionales
52 - Construccion del Edificio Corralon Municipal
89 - Pavimentacion del Camino Red Secundaria N 121-01 y 018-05
90 - Pavimentacion del Camino Red Secundaria N 121-01 y 010-09

1110200000 - H.C.D.

01 - Desarrollo de Tareas Legislativa

1120000000 - Organismos Descentralizados

1130000000 - Instituciones de seguridad Social

1200000000 - Empresas y Sociedades del estado Municipal

2000000000 - Sector Público Municipal Financiero

Astorino Hurtado Fernanda Sabina
SECRETARIA GENERAL DE GOBIERNO

PIGNETTI FRANCISCO JOSÉ
Secretario de Hacienda y Finanzas

ing. IGUACEL JAVIER ALFREDO
INTENDENTE MUNICIPAL
Capitán Sarmiento

MUNICIPALIDAD 35 CAPITAN SARMIENTO

Jurisdicción	Estructura Programatica	Gasto	Crédito Origina
1110101000 - Conducción Superior			
01 - Coordinacion y Gestion de Politicas Centrales y RRHH			
110 - Tesoro Municipal			
	1.0.0.0 - Gastos en personal		
		1.1.0.0 - Personal permanente	88.067.484,41
		Total Gastos en personal	**88.067.484,41**
	2.0.0.0 - Bienes de consumo		
		2.1.0.0 - Productos alimenticios agropecuarios y forestales	7.000.000,00
		2.2.0.0 - Textiles y vestuario	77.562,58
		2.5.0.0 - Productos químicos, combustibles y lubricantes	1.903.703,64
		2.9.0.0 - Otros bienes de consumo	3.630,14
		Total Bienes de consumo	**8.984.896,36**
	3.0.0.0 - Servicios no personales		
		3.4.0.0 - Servicios técnicos y profesionales	18.441.202,92
		3.5.0.0 - Servicios comerciales y financieros	696.676,65
		3.9.0.0 - Otros servicios	185.091,99
		Total Servicios no personales	**19.322.971,56**
	4.0.0.0 - Bienes de uso		
		4.3.0.0 - Maquinaria y equipo	1.368.250,08
		Total Bienes de uso	**1.368.250,08**
		Total Fuente Tesoro Municipal	**117.743.602,41**
		Total Coordinacion y Gestion de Politicas Centrales y RRHH	**117.743.602,41**
18 - Asesoria Legal y Tribunal de faltas			
110 - Tesoro Municipal			
	1.0.0.0 - Gastos en personal		
		1.1.0.0 - Personal permanente	39.562.358,61
		1.2.0.0 - Personal temporario	2.593.503,38
		1.4.0.0 - Asignaciones familiares	229.820,00
		Total Gastos en personal	**42.385.681,99**
	2.0.0.0 - Bienes de consumo		
		2.2.0.0 - Textiles y vestuario	155.125,14
		2.5.0.0 - Productos químicos, combustibles y lubricantes	373.605,84
		Total Bienes de consumo	**528.730,98**
	3.0.0.0 - Servicios no personales		
		3.3.0.0 - Mantenimiento, reparación y limpieza	5.326,15
		3.4.0.0 - Servicios técnicos y profesionales	24.200,55
		3.5.0.0 - Servicios comerciales y financieros	260.423,52
		3.8.0.0 - Impuestos, derechos y tasas	451.986,00
		Total Servicios no personales	**741.936,22**
	4.0.0.0 - Bienes de uso		
		4.3.0.0 - Maquinaria y equipo	344.539,55
		Total Bienes de uso	**344.539,55**
		Total Fuente Tesoro Municipal	**44.000.888,74**

MUNICIPALIDAD CAPITAN SARMIENTO 36

Jurisdicción	Estructura Programatica	Gasto	Crédito Origina
	Total Asesoria Legal y Tribunal de faltas		**44.000.888,74**
19 - Promocion de la Educacion			
	01 - Viajes, Apoyo y Señalizacion vial a Instituciones Educativas		
		133 - De origen nacional	
		2.0.0.0 - Bienes de consumo	
		2.5.0.0 - Productos químicos, combustibles y lubricantes	3.000.000,00
		2.9.0.0 - Otros bienes de consumo	100.000,00
		Total Bienes de consumo	**3.100.000,00**
		3.0.0.0 - Servicios no personales	
		3.5.0.0 - Servicios comerciales y financieros	10.000.000,00
		3.9.0.0 - Otros servicios	900.000,00
		Total Servicios no personales	**10.900.000,00**
		Total Fuente De origen nacional	**14.000.000,00**
		Total Viajes, Apoyo y Señalizacion vial a Instituciones Educativas	**14.000.000,00**
	02 - Becas		
		133 - De origen nacional	
		5.0.0.0 - Transferencias	
		5.1.0.0 - Transferencias al sector privado para financiar gastos corrientes	10.000.000,00
		Total Transferencias	**10.000.000,00**
		Total Fuente De origen nacional	**10.000.000,00**
		Total Becas	**10.000.000,00**
	03 - Capacitacion		
		133 - De origen nacional	
		3.0.0.0 - Servicios no personales	
		3.4.0.0 - Servicios técnicos y profesionales	1.000.000,00
		Total Servicios no personales	**1.000.000,00**
		Total Fuente De origen nacional	**1.000.000,00**
		Total Capacitacion	**1.000.000,00**
		Total Promocion de la Educacion	**25.000.000,00**
20 - Mantenimiento y Equipamiento de Edificios de Educacion			
	01 - Jardin Maternal N° 1		
		133 - De origen nacional	
		3.0.0.0 - Servicios no personales	
		3.3.0.0 - Mantenimiento, reparación y limpieza	700.000,00
		Total Servicios no personales	**700.000,00**
		5.0.0.0 - Transferencias	
		5.1.0.0 - Transferencias al sector privado para financiar gastos corrientes	700.000,00
		Total Transferencias	**700.000,00**
		Total Fuente De origen nacional	**1.400.000,00**

Jurisdicción	Estructura Programatica	Gasto	Crédito Origina
	Total Jardin Maternal N° 1		**1.400.000,00**
02 - Jardin N° 901			
	133 - De origen nacional		
	3.0.0.0 - Servicios no personales		
		3.3.0.0 - Mantenimiento, reparación y limpieza	700.000,00
		Total Servicios no personales	**700.000,00**
	5.0.0.0 - Transferencias		
		5.1.0.0 - Transferencias al sector privado para financiar gastos corrientes	700.000,00
		Total Transferencias	**700.000,00**
		Total Fuente De origen nacional	**1.400.000,00**
	Total Jardin N° 901		**1.400.000,00**
03 - Jardin N° 902			
	133 - De origen nacional		
	3.0.0.0 - Servicios no personales		
		3.3.0.0 - Mantenimiento, reparación y limpieza	700.000,00
		Total Servicios no personales	**700.000,00**
	5.0.0.0 - Transferencias		
		5.1.0.0 - Transferencias al sector privado para financiar gastos corrientes	700.000,00
		Total Transferencias	**700.000,00**
		Total Fuente De origen nacional	**1.400.000,00**
	Total Jardin N° 902		**1.400.000,00**
04 - Jardin N° 903			
	133 - De origen nacional		
	3.0.0.0 - Servicios no personales		
		3.3.0.0 - Mantenimiento, reparación y limpieza	700.000,00
		Total Servicios no personales	**700.000,00**
	5.0.0.0 - Transferencias		
		5.1.0.0 - Transferencias al sector privado para financiar gastos corrientes	700.000,00
		Total Transferencias	**700.000,00**
		Total Fuente De origen nacional	**1.400.000,00**
	Total Jardin N° 903		**1.400.000,00**
05 - Jardin N° 904			
	133 - De origen nacional		
	3.0.0.0 - Servicios no personales		
		3.3.0.0 - Mantenimiento, reparación y limpieza	700.000,00
		Total Servicios no personales	**700.000,00**
	5.0.0.0 - Transferencias		
		5.1.0.0 - Transferencias al sector privado para financiar gastos corrientes	700.000,00
		Total Transferencias	**700.000,00**

Jurisdicción	Estructura Programatica	Gasto	Crédito Origina
	Total Fuente De origen nacional		**1.400.000,00**
	Total Jardin N° 904		**1.400.000,00**
06 - CEAT N° 1			
	133 - De origen nacional		
	3.0.0.0 - Servicios no personales		
	3.3.0.0 - Mantenimiento, reparación y limpieza		700.000,00
	Total Servicios no personales		**700.000,00**
	5.0.0.0 - Transferencias		
	5.1.0.0 - Transferencias al sector privado para financiar gastos corrientes		700.000,00
	Total Transferencias		**700.000,00**
	Total Fuente De origen nacional		**1.400.000,00**
	Total CEAT N° 1		**1.400.000,00**
07 - EP N° 1			
	133 - De origen nacional		
	3.0.0.0 - Servicios no personales		
	3.3.0.0 - Mantenimiento, reparación y limpieza		700.000,00
	Total Servicios no personales		**700.000,00**
	5.0.0.0 - Transferencias		
	5.1.0.0 - Transferencias al sector privado para financiar gastos corrientes		700.000,00
	Total Transferencias		**700.000,00**
	Total Fuente De origen nacional		**1.400.000,00**
	Total EP N° 1		**1.400.000,00**
08 - EP N° 2			
	133 - De origen nacional		
	3.0.0.0 - Servicios no personales		
	3.3.0.0 - Mantenimiento, reparación y limpieza		700.000,00
	Total Servicios no personales		**700.000,00**
	5.0.0.0 - Transferencias		
	5.1.0.0 - Transferencias al sector privado para financiar gastos corrientes		700.000,00
	Total Transferencias		**700.000,00**
	Total Fuente De origen nacional		**1.400.000,00**
	Total EP N° 2		**1.400.000,00**
09 - EP N° 4			
	133 - De origen nacional		
	3.0.0.0 - Servicios no personales		
	3.3.0.0 - Mantenimiento, reparación y limpieza		700.000,00
	Total Servicios no personales		**700.000,00**
	5.0.0.0 - Transferencias		
	5.1.0.0 - Transferencias al sector privado para financiar gastos corrientes		700.000,00

Jurisdicción	Estructura Programatica	Gasto	Crédito Origina
		Total Transferencias	**700.000,00**
		Total Fuente De origen nacional	**1.400.000,00**
		Total EP N° 4	**1.400.000,00**
	10 - EP N° 5		
	133 - De origen nacional		
	3.0.0.0 - Servicios no personales		
		3.3.0.0 - Mantenimiento, reparación y limpieza	700.000,00
		Total Servicios no personales	**700.000,00**
	5.0.0.0 - Transferencias		
		5.1.0.0 - Transferencias al sector privado para financiar gastos corrientes	700.000,00
		Total Transferencias	**700.000,00**
		Total Fuente De origen nacional	**1.400.000,00**
		Total EP N° 5	**1.400.000,00**
	11 - EP N° 9		
	133 - De origen nacional		
	3.0.0.0 - Servicios no personales		
		3.3.0.0 - Mantenimiento, reparación y limpieza	700.000,00
		Total Servicios no personales	**700.000,00**
	5.0.0.0 - Transferencias		
		5.1.0.0 - Transferencias al sector privado para financiar gastos corrientes	700.000,00
		Total Transferencias	**700.000,00**
		Total Fuente De origen nacional	**1.400.000,00**
		Total EP N° 9	**1.400.000,00**
	12 - EP N° 11		
	133 - De origen nacional		
	3.0.0.0 - Servicios no personales		
		3.3.0.0 - Mantenimiento, reparación y limpieza	700.000,00
		Total Servicios no personales	**700.000,00**
	5.0.0.0 - Transferencias		
		5.1.0.0 - Transferencias al sector privado para financiar gastos corrientes	700.000,00
		Total Transferencias	**700.000,00**
		Total Fuente De origen nacional	**1.400.000,00**
		Total EP N° 11	**1.400.000,00**
	13 - EES N°1		
	133 - De origen nacional		
	3.0.0.0 - Servicios no personales		
		3.3.0.0 - Mantenimiento, reparación y limpieza	700.000,00
		Total Servicios no personales	**700.000,00**
	5.0.0.0 - Transferencias		

Jurisdicción	Estructura Programatica	Gasto	Crédito Origina
		5.1.0.0 - Transferencias al sector privado para financiar gastos corrientes	700.000,00
		Total Transferencias	**700.000,00**
		Total Fuente De origen nacional	**1.400.000,00**
		Total EES N°1	**1.400.000,00**
	14 - EES N° 3		
	133 - De origen nacional		
		3.0.0.0 - Servicios no personales	
		3.3.0.0 - Mantenimiento, reparación y limpieza	700.000,00
		Total Servicios no personales	**700.000,00**
		5.0.0.0 - Transferencias	
		5.1.0.0 - Transferencias al sector privado para financiar gastos corrientes	700.000,00
		Total Transferencias	**700.000,00**
		Total Fuente De origen nacional	**1.400.000,00**
		Total EES N° 3	**1.400.000,00**
	15 - EES N° 4		
	133 - De origen nacional		
		3.0.0.0 - Servicios no personales	
		3.3.0.0 - Mantenimiento, reparación y limpieza	700.000,00
		Total Servicios no personales	**700.000,00**
		5.0.0.0 - Transferencias	
		5.1.0.0 - Transferencias al sector privado para financiar gastos corrientes	700.000,00
		Total Transferencias	**700.000,00**
		Total Fuente De origen nacional	**1.400.000,00**
		Total EES N° 4	**1.400.000,00**
	16 - EEST N° 1		
	133 - De origen nacional		
		3.0.0.0 - Servicios no personales	
		3.3.0.0 - Mantenimiento, reparación y limpieza	700.000,00
		Total Servicios no personales	**700.000,00**
		5.0.0.0 - Transferencias	
		5.1.0.0 - Transferencias al sector privado para financiar gastos corrientes	700.000,00
		Total Transferencias	**700.000,00**
		Total Fuente De origen nacional	**1.400.000,00**
		Total EEST N° 1	**1.400.000,00**
	17 - Unidad Academica		
	133 - De origen nacional		
		3.0.0.0 - Servicios no personales	
		3.3.0.0 - Mantenimiento, reparación y limpieza	700.000,00

Jurisdicción	Estructura Programatica	Gasto	Crédito Origina
	Total Servicios no personales		**700.000,00**
	5.0.0.0 - Transferencias		
	5.1.0.0 - Transferencias al sector privado para financiar gastos corrientes		700.000,00
	Total Transferencias		**700.000,00**
	Total Fuente De origen nacional		**1.400.000,00**
	Total Unidad Academica		**1.400.000,00**
18 - EEE Nº 501			
	133 - De origen nacional		
	3.0.0.0 - Servicios no personales		
	3.3.0.0 - Mantenimiento, reparación y limpieza		700.000,00
	Total Servicios no personales		**700.000,00**
	5.0.0.0 - Transferencias		
	5.1.0.0 - Transferencias al sector privado para financiar gastos corrientes		700.000,00
	Total Transferencias		**700.000,00**
	Total Fuente De origen nacional		**1.400.000,00**
	Total EEE Nº 501		**1.400.000,00**
19 - Emprendimiento Comunitario Educativo			
	133 - De origen nacional		
	3.0.0.0 - Servicios no personales		
	3.3.0.0 - Mantenimiento, reparación y limpieza		700.000,00
	Total Servicios no personales		**700.000,00**
	5.0.0.0 - Transferencias		
	5.1.0.0 - Transferencias al sector privado para financiar gastos corrientes		700.000,00
	Total Transferencias		**700.000,00**
	Total Fuente De origen nacional		**1.400.000,00**
	Total Emprendimiento Comunitario Educativo		**1.400.000,00**
20 - El Descanso			
	133 - De origen nacional		
	3.0.0.0 - Servicios no personales		
	3.3.0.0 - Mantenimiento, reparación y limpieza		700.000,00
	Total Servicios no personales		**700.000,00**
	5.0.0.0 - Transferencias		
	5.1.0.0 - Transferencias al sector privado para financiar gastos corrientes		700.000,00
	Total Transferencias		**700.000,00**
	Total Fuente De origen nacional		**1.400.000,00**
	Total El Descanso		**1.400.000,00**
21 - La Elisa			
	133 - De origen nacional		

Jurisdicción	Estructura Programatica	Gasto	Crédito Origina
	3.0.0.0 - Servicios no personales		
	3.3.0.0 - Mantenimiento, reparación y limpieza		700.000,00
	Total Servicios no personales		**700.000,00**
	5.0.0.0 - Transferencias		
	5.1.0.0 - Transferencias al sector privado para financiar gastos corrientes		700.000,00
	Total Transferencias		**700.000,00**
	Total Fuente De origen nacional		**1.400.000,00**
	Total La Elisa		**1.400.000,00**
22 - La Colorada			
	133 - De origen nacional		
	3.0.0.0 - Servicios no personales		
	3.3.0.0 - Mantenimiento, reparación y limpieza		700.000,00
	Total Servicios no personales		**700.000,00**
	5.0.0.0 - Transferencias		
	5.1.0.0 - Transferencias al sector privado para financiar gastos corrientes		700.000,00
	Total Transferencias		**700.000,00**
	Total Fuente De origen nacional		**1.400.000,00**
	Total La Colorada		**1.400.000,00**
23 - Arroyo Luna			
	133 - De origen nacional		
	3.0.0.0 - Servicios no personales		
	3.3.0.0 - Mantenimiento, reparación y limpieza		700.000,00
	Total Servicios no personales		**700.000,00**
	5.0.0.0 - Transferencias		
	5.1.0.0 - Transferencias al sector privado para financiar gastos corrientes		700.000,00
	Total Transferencias		**700.000,00**
	Total Fuente De origen nacional		**1.400.000,00**
	Total Arroyo Luna		**1.400.000,00**
24 - Centro Educativo Complementario N° 801			
	133 - De origen nacional		
	3.0.0.0 - Servicios no personales		
	3.3.0.0 - Mantenimiento, reparación y limpieza		700.000,00
	Total Servicios no personales		**700.000,00**
	5.0.0.0 - Transferencias		
	5.1.0.0 - Transferencias al sector privado para financiar gastos corrientes		700.000,00
	Total Transferencias		**700.000,00**
	Total Fuente De origen nacional		**1.400.000,00**
	Total Centro Educativo Complementario N° 801		**1.400.000,00**

Jurisdicción	Estructura Programatica	Gasto	Crédito Origina
25 - CEF Nº 120			
	133 - De origen nacional		
		3.0.0.0 - Servicios no personales	
		3.3.0.0 - Mantenimiento, reparación y limpieza	700.000,00
		Total Servicios no personales	**700.000,00**
		5.0.0.0 - Transferencias	
		5.1.0.0 - Transferencias al sector privado para financiar gastos corrientes	700.000,00
		Total Transferencias	**700.000,00**
		Total Fuente De origen nacional	**1.400.000,00**
		Total CEF Nº 120	**1.400.000,00**
26 - CFP Nº 401			
	133 - De origen nacional		
		3.0.0.0 - Servicios no personales	
		3.3.0.0 - Mantenimiento, reparación y limpieza	700.000,00
		Total Servicios no personales	**700.000,00**
		5.0.0.0 - Transferencias	
		5.1.0.0 - Transferencias al sector privado para financiar gastos corrientes	700.000,00
		Total Transferencias	**700.000,00**
		Total Fuente De origen nacional	**1.400.000,00**
		Total CFP Nº 401	**1.400.000,00**
27 - Consejo Escolar Jefatura. Sad. Ciie			
	133 - De origen nacional		
		3.0.0.0 - Servicios no personales	
		3.3.0.0 - Mantenimiento, reparación y limpieza	1.800.000,00
		Total Servicios no personales	**1.800.000,00**
		5.0.0.0 - Transferencias	
		5.1.0.0 - Transferencias al sector privado para financiar gastos corrientes	1.800.000,00
		Total Transferencias	**1.800.000,00**
		Total Fuente De origen nacional	**3.600.000,00**
		Total Consejo Escolar Jefatura. Sad. Ciie	**3.600.000,00**
		Total Mantenimiento y Equipamiento de Edificios de Educacion	**40.000.000,00**
21 - Obras en Escuelas			
	05 - Estacionamiento Polideportivo		
		133 - De origen nacional	
			4.0.0.0 - Bienes de uso
			4.2.0.0 - Construcciones 12.000.000,00
			Total Bienes de uso **12.000.000,00**
			Total Fuente De origen nacional **12.000.000,00**

Jurisdicción	Estructura Programatica	Gasto	Crédito Origina
	Total Estacionamiento Polideportivo		**12.000.000,00**
09 - Escuela Primaria N° 1 Refaccion de Sanitarios			
	132 - De origen provincial		
		3.0.0.0 - Servicios no personales	
		3.3.0.0 - Mantenimiento, reparación y limpieza	16.567.505,09
		Total Servicios no personales	**16.567.505,09**
		Total Fuente De origen provincial	**16.567.505,09**
	Total Escuela Primaria N° 1 Refaccion de Sanitarios		**16.567.505,09**
	Total Obras en Escuelas		**28.567.505,09**
	Total Jurisdicción Conducción Superior		**255.311.996,24**

Jurisdicción	Estructura Programatica	Gasto	Crédito Origina
1110104000 - Dirección de Salud			
01 - Coordinacion y Gestion administrativa de Salud			
110 - Tesoro Municipal			
	1.0.0.0 - Gastos en personal		
		1.1.0.0 - Personal permanente	81.032.125,48
		Total Gastos en personal	**81.032.125,48**
	3.0.0.0 - Servicios no personales		
		3.5.0.0 - Servicios comerciales y financieros	7.797.894,96
		Total Servicios no personales	**7.797.894,96**
		Total Fuente Tesoro Municipal	**88.830.020,44**
		Total Coordinacion y Gestion administrativa de Salud	**88.830.020,44**
41 - Prestacion de Servicios en Hospital San Carlos			
01 - Coordinacion y Gestion administrativa del Hospital San Carlos			
110 - Tesoro Municipal			
	1.0.0.0 - Gastos en personal		
		1.1.0.0 - Personal permanente	92.763.804,69
		1.2.0.0 - Personal temporario	13.186.473,32
		1.3.0.0 - Servicios extraordinarios	5.513.390,09
		1.4.0.0 - Asignaciones familiares	1.381.168,00
		Total Gastos en personal	**112.844.836,10**
	2.0.0.0 - Bienes de consumo		
		2.2.0.0 - Textiles y vestuario	1.369.843,46
		2.3.0.0 - Productos de papel, cartón e impresos	34.442,26
		2.5.0.0 - Productos químicos, combustibles y lubricantes	2.513.370,54
		2.9.0.0 - Otros bienes de consumo	3.548.371,18
		Total Bienes de consumo	**7.466.027,44**
	3.0.0.0 - Servicios no personales		
		3.1.0.0 - Servicios básicos	6.876.465,41
		3.2.0.0 - Alquileres y derechos	2.135.019,98
		3.3.0.0 - Mantenimiento, reparación y limpieza	52.310,35
		3.4.0.0 - Servicios técnicos y profesionales	6.239.430,12
		3.5.0.0 - Servicios comerciales y financieros	1.051.126,38
		Total Servicios no personales	**16.354.352,24**
	4.0.0.0 - Bienes de uso		
		4.3.0.0 - Maquinaria y equipo	8.106.377,65
		Total Bienes de uso	**8.106.377,65**
		Total Fuente Tesoro Municipal	**144.771.593,43**
		Total Coordinacion y Gestion administrativa del Hospital San Carlos	**144.771.593,43**
02 - Quirofano			
110 - Tesoro Municipal			
	1.0.0.0 - Gastos en personal		
		1.1.0.0 - Personal permanente	86.965.500,95
		1.2.0.0 - Personal temporario	10.586.049,56

Jurisdicción	Estructura Programatica	Gasto	Crédito Origina
	1.3.0.0 - Servicios extraordinarios		3.250.909,34
	1.4.0.0 - Asignaciones familiares		1.271.800,00
	Total Gastos en personal		**102.074.259,85**
	2.0.0.0 - Bienes de consumo		
	2.2.0.0 - Textiles y vestuario		2.835.672,76
	2.5.0.0 - Productos químicos, combustibles y lubricantes		14.212.014,85
	2.9.0.0 - Otros bienes de consumo		39.277.668,23
	Total Bienes de consumo		**56.325.355,84**
	3.0.0.0 - Servicios no personales		
	3.3.0.0 - Mantenimiento, reparación y limpieza		45.767,38
	3.4.0.0 - Servicios técnicos y profesionales		56.414.328,48
	3.5.0.0 - Servicios comerciales y financieros		1.306.320,13
	Total Servicios no personales		**57.766.415,99**
	4.0.0.0 - Bienes de uso		
	4.3.0.0 - Maquinaria y equipo		12.518.082,12
	Total Bienes de uso		**12.518.082,12**
	Total Fuente Tesoro Municipal		**228.684.113,80**
	Total Quirofano		**228.684.113,80**
03 - Terapia			
110 - Tesoro Municipal			
	1.0.0.0 - Gastos en personal		
	1.1.0.0 - Personal permanente		111.030.920,41
	1.2.0.0 - Personal temporario		43.002.335,48
	1.3.0.0 - Servicios extraordinarios		6.396.472,54
	1.4.0.0 - Asignaciones familiares		700.013,00
	Total Gastos en personal		**161.129.741,43**
	2.0.0.0 - Bienes de consumo		
	2.5.0.0 - Productos químicos, combustibles y lubricantes		70.588.109,76
	2.9.0.0 - Otros bienes de consumo		52.010.887,64
	Total Bienes de consumo		**122.598.997,40**
	3.0.0.0 - Servicios no personales		
	3.2.0.0 - Alquileres y derechos		8.892.770,32
	3.3.0.0 - Mantenimiento, reparación y limpieza		7.165.899,57
	3.5.0.0 - Servicios comerciales y financieros		908.033,16
	Total Servicios no personales		**16.966.703,05**
	4.0.0.0 - Bienes de uso		
	4.3.0.0 - Maquinaria y equipo		10.327.758,00
	Total Bienes de uso		**10.327.758,00**
	Total Fuente Tesoro Municipal		**311.023.199,88**
	Total Terapia		**311.023.199,88**
04 - Farmacia			
110 - Tesoro Municipal			

Jurisdicción	Estructura Programatica	Gasto	Crédito Origina
	1.0.0.0 - Gastos en personal		
	1.1.0.0 - Personal permanente		6.534.996,38
	1.2.0.0 - Personal temporario		5.899.626,71
	1.4.0.0 - Asignaciones familiares		250.642,00
	Total Gastos en personal		**12.685.265,09**
	2.0.0.0 - Bienes de consumo		
	2.2.0.0 - Textiles y vestuario		136.808,24
	2.5.0.0 - Productos químicos, combustibles y lubricantes		674.235,16
	2.9.0.0 - Otros bienes de consumo		207.275,64
	Total Bienes de consumo		**1.018.319,04**
	3.0.0.0 - Servicios no personales		
	3.1.0.0 - Servicios básicos		962.953,80
	3.4.0.0 - Servicios técnicos y profesionales		16.671.898,92
	3.5.0.0 - Servicios comerciales y financieros		89.131,80
	Total Servicios no personales		**17.723.984,52**
	Total Fuente Tesoro Municipal		**31.427.568,65**
	Total Farmacia		**31.427.568,65**
05 - Guardias			
	110 - Tesoro Municipal		
	1.0.0.0 - Gastos en personal		
	1.1.0.0 - Personal permanente		55.409.262,30
	1.2.0.0 - Personal temporario		100.862.708,93
	1.3.0.0 - Servicios extraordinarios		2.845.920,60
	1.4.0.0 - Asignaciones familiares		1.281.530,00
	Total Gastos en personal		**160.399.421,83**
	2.0.0.0 - Bienes de consumo		
	2.2.0.0 - Textiles y vestuario		421.109,64
	2.5.0.0 - Productos químicos, combustibles y lubricantes		9.503.455,56
	2.9.0.0 - Otros bienes de consumo		5.999.124,27
	Total Bienes de consumo		**15.923.689,47**
	3.0.0.0 - Servicios no personales		
	3.4.0.0 - Servicios técnicos y profesionales		18.302.299,80
	3.5.0.0 - Servicios comerciales y financieros		1.063.942,20
	Total Servicios no personales		**19.366.242,00**
	Total Fuente Tesoro Municipal		**195.689.353,30**
	Total Guardias		**195.689.353,30**
06 - Internaciones			
	110 - Tesoro Municipal		
	1.0.0.0 - Gastos en personal		
	1.1.0.0 - Personal permanente		107.819.171,62
	1.2.0.0 - Personal temporario		58.962.713,35
	1.3.0.0 - Servicios extraordinarios		8.021.227,82
	1.4.0.0 - Asignaciones familiares		1.608.120,00

Jurisdicción	Estructura Programatica	Gasto	Crédito Origina
		Total Gastos en personal	**176.411.232,79**
		2.0.0.0 - Bienes de consumo	
		2.1.0.0 - Productos alimenticios agropecuarios y forestales	25.536.018,24
		2.2.0.0 - Textiles y vestuario	10.242.027,64
		2.5.0.0 - Productos químicos, combustibles y lubricantes	36.005.364,46
		2.9.0.0 - Otros bienes de consumo	45.448.539,18
		Total Bienes de consumo	**117.231.949,52**
		3.0.0.0 - Servicios no personales	
		3.5.0.0 - Servicios comerciales y financieros	1.176.600,48
		Total Servicios no personales	**1.176.600,48**
		4.0.0.0 - Bienes de uso	
		4.3.0.0 - Maquinaria y equipo	798.133,65
		Total Bienes de uso	**798.133,65**
		Total Fuente Tesoro Municipal	**295.617.916,44**
	133 - De origen nacional		
		1.0.0.0 - Gastos en personal	
		1.1.0.0 - Personal permanente	6.723.602,40
		Total Gastos en personal	**6.723.602,40**
		Total Fuente De origen nacional	**6.723.602,40**
		Total Internaciones	**302.341.518,84**
	07 - Diagnostico por Imagenes		
	110 - Tesoro Municipal		
		1.0.0.0 - Gastos en personal	
		1.1.0.0 - Personal permanente	43.497.530,37
		1.2.0.0 - Personal temporario	6.548.701,77
		1.3.0.0 - Servicios extraordinarios	2.863.102,64
		1.4.0.0 - Asignaciones familiares	114.910,00
		Total Gastos en personal	**53.024.244,78**
		2.0.0.0 - Bienes de consumo	
		2.2.0.0 - Textiles y vestuario	419.525,14
		2.5.0.0 - Productos químicos, combustibles y lubricantes	6.557.471,65
		2.9.0.0 - Otros bienes de consumo	3.116.918,88
		Total Bienes de consumo	**10.093.915,67**
		3.0.0.0 - Servicios no personales	
		3.4.0.0 - Servicios técnicos y profesionales	3.782.202,00
		3.5.0.0 - Servicios comerciales y financieros	524.638,92
		Total Servicios no personales	**4.306.840,92**
		4.0.0.0 - Bienes de uso	
		4.3.0.0 - Maquinaria y equipo	7.079.914,25
		Total Bienes de uso	**7.079.914,25**
		Total Fuente Tesoro Municipal	**74.504.915,62**

Jurisdicción	Estructura Programatica	Gasto	Crédito Origina
	Total Diagnostico por Imagenes		**74.504.915,62**
08 - SAME			
	110 - Tesoro Municipal		
	1.0.0.0 - Gastos en personal		
	1.1.0.0 - Personal permanente		33.749.587,83
	1.2.0.0 - Personal temporario		10.829.958,26
	1.3.0.0 - Servicios extraordinarios		5.274.603,18
	1.4.0.0 - Asignaciones familiares		697.242,00
	Total Gastos en personal		**50.551.391,27**
	2.0.0.0 - Bienes de consumo		
	2.2.0.0 - Textiles y vestuario		323.136,84
	2.4.0.0 - Productos de cuero y caucho		461.423,68
	2.5.0.0 - Productos químicos, combustibles y lubricantes		3.748.378,68
	2.7.0.0 - productos metálicos		27.265,94
	2.9.0.0 - Otros bienes de consumo		860.483,89
	Total Bienes de consumo		**5.420.689,03**
	3.0.0.0 - Servicios no personales		
	3.3.0.0 - Mantenimiento, reparación y limpieza		2.269.605,67
	3.5.0.0 - Servicios comerciales y financieros		305.563,92
	Total Servicios no personales		**2.575.169,59**
	Total Fuente Tesoro Municipal		**58.547.249,89**
	Total SAME		**58.547.249,89**
09 - Servicio de Cocina y Maestranza			
	110 - Tesoro Municipal		
	1.0.0.0 - Gastos en personal		
	1.1.0.0 - Personal permanente		74.526.224,36
	1.2.0.0 - Personal temporario		58.694.646,85
	1.3.0.0 - Servicios extraordinarios		4.095.533,97
	1.4.0.0 - Asignaciones familiares		2.275.931,00
	Total Gastos en personal		**139.592.336,18**
	2.0.0.0 - Bienes de consumo		
	2.1.0.0 - Productos alimenticios agropecuarios y forestales		837.376,31
	2.2.0.0 - Textiles y vestuario		1.389.229,16
	2.3.0.0 - Productos de papel, cartón e impresos		805.323,33
	2.5.0.0 - Productos químicos, combustibles y lubricantes		3.284.681,51
	2.7.0.0 - productos metálicos		7.858.251,15
	2.9.0.0 - Otros bienes de consumo		24.961.174,93
	Total Bienes de consumo		**39.136.036,39**
	3.0.0.0 - Servicios no personales		
	3.3.0.0 - Mantenimiento, reparación y limpieza		4.395.513,75
	3.5.0.0 - Servicios comerciales y financieros		840.504,36
	Total Servicios no personales		**5.236.018,11**
	4.0.0.0 - Bienes de uso		

Jurisdicción	Estructura Programatica	Gasto	Crédito Origina
		4.3.0.0 - Maquinaria y equipo	2.165.986,47
		Total Bienes de uso	**2.165.986,47**
		Total Fuente Tesoro Municipal	**186.130.377,15**
		Total Servicio de Cocina y Maestranza	**186.130.377,15**
	10 - Hemato - Onco		
	110 - Tesoro Municipal		
		1.0.0.0 - Gastos en personal	
		1.1.0.0 - Personal permanente	28.702.600,60
		1.3.0.0 - Servicios extraordinarios	2.676.840,03
		Total Gastos en personal	**31.379.440,63**
		2.0.0.0 - Bienes de consumo	
		2.1.0.0 - Productos alimenticios agropecuarios y forestales	16.754,52
		2.2.0.0 - Textiles y vestuario	134.921,39
		2.5.0.0 - Productos químicos, combustibles y lubricantes	830.219,25
		2.9.0.0 - Otros bienes de consumo	2.971.018,46
		Total Bienes de consumo	**3.952.913,62**
		3.0.0.0 - Servicios no personales	
		3.4.0.0 - Servicios técnicos y profesionales	8.454.309,84
		3.5.0.0 - Servicios comerciales y financieros	198.458,16
		Total Servicios no personales	**8.652.768,00**
		4.0.0.0 - Bienes de uso	
		4.3.0.0 - Maquinaria y equipo	376.814,74
		Total Bienes de uso	**376.814,74**
		Total Fuente Tesoro Municipal	**44.361.936,99**
		Total Hemato - Onco	**44.361.936,99**
		Total Prestacion de Servicios en Hospital San Carlos	**1.577.481.827,55**
	42 - Prestacion de Servicios en Centros de Atencion Primaria		
	01 - Coordinacion y Gestion Administrativa de los Centros de Atecion Primaria		
	110 - Tesoro Municipal		
		1.0.0.0 - Gastos en personal	
		1.1.0.0 - Personal permanente	4.598.705,65
		1.4.0.0 - Asignaciones familiares	219.443,00
		Total Gastos en personal	**4.818.148,65**
		3.0.0.0 - Servicios no personales	
		3.5.0.0 - Servicios comerciales y financieros	37.996,80
		Total Servicios no personales	**37.996,80**
		Total Fuente Tesoro Municipal	**4.856.145,45**
		Total Coordinacion y Gestion Administrativa de los Centros de Atecion Primaria	**4.856.145,45**
	02 - Centro de Salud La Loma		
	110 - Tesoro Municipal		
		1.0.0.0 - Gastos en personal	

Jurisdicción	Estructura Programatica	Gasto	Crédito Origina
	1.1.0.0 - Personal permanente		66.978.550,57
	1.2.0.0 - Personal temporario		4.579.424,49
	1.3.0.0 - Servicios extraordinarios		1.497.097,28
	1.4.0.0 - Asignaciones familiares		152.663,00
	Total Gastos en personal		**73.207.735,34**
	2.0.0.0 - Bienes de consumo		
	2.1.0.0 - Productos alimenticios agropecuarios y forestales		180.000,00
	2.2.0.0 - Textiles y vestuario		1.500.000,00
	2.3.0.0 - Productos de papel, cartón e impresos		290.000,00
	2.5.0.0 - Productos químicos, combustibles y lubricantes		1.020.000,00
	2.7.0.0 - productos metálicos		110.000,00
	2.9.0.0 - Otros bienes de consumo		1.651.000,00
	Total Bienes de consumo		**4.751.000,00**
	3.0.0.0 - Servicios no personales		
	3.1.0.0 - Servicios básicos		773.470,56
	3.3.0.0 - Mantenimiento, reparación y limpieza		250.000,00
	3.4.0.0 - Servicios técnicos y profesionales		20.650.633,80
	3.5.0.0 - Servicios comerciales y financieros		684.599,69
	Total Servicios no personales		**22.358.704,05**
	4.0.0.0 - Bienes de uso		
	4.3.0.0 - Maquinaria y equipo		7.110.000,00
	Total Bienes de uso		**7.110.000,00**
	Total Fuente Tesoro Municipal		**107.427.439,39**
	Total Centro de Salud La Loma		**107.427.439,39**
03 - Centro de Salud La Cumparsita			
110 - Tesoro Municipal			
	1.0.0.0 - Gastos en personal		
	1.1.0.0 - Personal permanente		73.463.087,69
	1.2.0.0 - Personal temporario		22.811.415,34
	1.3.0.0 - Servicios extraordinarios		1.634.650,70
	1.4.0.0 - Asignaciones familiares		1.519.623,00
	Total Gastos en personal		**99.428.776,73**
	2.0.0.0 - Bienes de consumo		
	2.1.0.0 - Productos alimenticios agropecuarios y forestales		240.000,00
	2.2.0.0 - Textiles y vestuario		2.100.000,00
	2.3.0.0 - Productos de papel, cartón e impresos		350.000,00
	2.5.0.0 - Productos químicos, combustibles y lubricantes		2.070.000,00
	2.7.0.0 - productos metálicos		110.000,00
	2.9.0.0 - Otros bienes de consumo		2.258.000,08
	Total Bienes de consumo		**7.128.000,08**
	3.0.0.0 - Servicios no personales		
	3.1.0.0 - Servicios básicos		629.952,96
	3.2.0.0 - Alquileres y derechos		250.000,00
	3.3.0.0 - Mantenimiento, reparación y limpieza		250.000,00

Jurisdicción	Estructura Programatica	Gasto	Crédito Origina
	3.4.0.0 - Servicios técnicos y profesionales		26.216.131,56
	3.5.0.0 - Servicios comerciales y financieros		964.604,49
	Total Servicios no personales		**28.310.689,01**
	4.0.0.0 - Bienes de uso		
	4.3.0.0 - Maquinaria y equipo		6.564.772,94
	Total Bienes de uso		**6.564.772,94**
	Total Fuente Tesoro Municipal		**141.432.238,76**
	Total Centro de Salud La Cumparsita		**141.432.238,76**
04 - Vacunatorio San Cayetano			
	110 - Tesoro Municipal		
	1.0.0.0 - Gastos en personal		
	1.1.0.0 - Personal permanente		13.402.183,29
	1.4.0.0 - Asignaciones familiares		625.054,00
	Total Gastos en personal		**14.027.237,29**
	2.0.0.0 - Bienes de consumo		
	2.1.0.0 - Productos alimenticios agropecuarios y forestales		120.000,00
	2.2.0.0 - Textiles y vestuario		900.000,00
	2.3.0.0 - Productos de papel, cartón e impresos		150.000,00
	2.5.0.0 - Productos químicos, combustibles y lubricantes		270.000,00
	2.7.0.0 - productos metálicos		110.000,00
	2.9.0.0 - Otros bienes de consumo		830.000,00
	Total Bienes de consumo		**2.380.000,00**
	3.0.0.0 - Servicios no personales		
	3.1.0.0 - Servicios básicos		509.143,92
	3.3.0.0 - Mantenimiento, reparación y limpieza		150.000,16
	3.4.0.0 - Servicios técnicos y profesionales		4.956.573,92
	3.5.0.0 - Servicios comerciales y financieros		81.604,68
	Total Servicios no personales		**5.697.322,68**
	4.0.0.0 - Bienes de uso		
	4.3.0.0 - Maquinaria y equipo		260.000,00
	Total Bienes de uso		**260.000,00**
	Total Fuente Tesoro Municipal		**22.364.559,97**
	Total Vacunatorio San Cayetano		**22.364.559,97**
05 - Centro Primario La Luisa			
	110 - Tesoro Municipal		
	1.0.0.0 - Gastos en personal		
	1.1.0.0 - Personal permanente		31.026.669,57
	Total Gastos en personal		**31.026.669,57**
	2.0.0.0 - Bienes de consumo		
	2.1.0.0 - Productos alimenticios agropecuarios y forestales		120.000,00
	2.2.0.0 - Textiles y vestuario		600.000,00
	2.3.0.0 - Productos de papel, cartón e impresos		150.000,00
	2.5.0.0 - Productos químicos, combustibles y lubricantes		720.000,00

Jurisdicción	Estructura Programatica	Gasto	Crédito Origina
	2.7.0.0 - productos metálicos		110.000,00
	2.9.0.0 - Otros bienes de consumo		1.141.000,00
	Total Bienes de consumo		**2.841.000,00**
	3.0.0.0 - Servicios no personales		
	3.3.0.0 - Mantenimiento, reparación y limpieza		250.000,00
	3.4.0.0 - Servicios técnicos y profesionales		50.000,01
	3.5.0.0 - Servicios comerciales y financieros		229.027,68
	Total Servicios no personales		**529.027,69**
	4.0.0.0 - Bienes de uso		
	4.3.0.0 - Maquinaria y equipo		1.600.000,00
	Total Bienes de uso		**1.600.000,00**
	Total Fuente Tesoro Municipal		**35.996.697,26**
	Total Centro Primario La Luisa		**35.996.697,26**
	06 - Centro de Rehabilitacion		
	110 - Tesoro Municipal		
	1.0.0.0 - Gastos en personal		
	1.1.0.0 - Personal permanente		24.429.858,32
	1.2.0.0 - Personal temporario		11.369.880,30
	1.4.0.0 - Asignaciones familiares		152.663,00
	Total Gastos en personal		**35.952.401,62**
	3.0.0.0 - Servicios no personales		
	3.5.0.0 - Servicios comerciales y financieros		49.999,92
	Total Servicios no personales		**49.999,92**
	Total Fuente Tesoro Municipal		**36.002.401,54**
	Total Centro de Rehabilitacion		**36.002.401,54**
	Total Prestacion de Servicios en Centros de Atencion Primaria		**348.079.482,37**
	45 - Modernizacion y ampliacion Hospital San Carlos		
	110 - Tesoro Municipal		
	3.0.0.0 - Servicios no personales		
	3.3.0.0 - Mantenimiento, reparación y limpieza		147.000.000,00
	Total Servicios no personales		**147.000.000,00**
	Total Fuente Tesoro Municipal		**147.000.000,00**
	132 - De origen provincial		
	3.0.0.0 - Servicios no personales		
	3.3.0.0 - Mantenimiento, reparación y limpieza		16.835.586,59
	Total Servicios no personales		**16.835.586,59**
	Total Fuente De origen provincial		**16.835.586,59**
	Total Modernizacion y ampliacion Hospital San Carlos		**163.835.586,59**
	Total Jurisdicción Dirección de Salud		**2.178.226.916,95**

Jurisdicción	Estructura Programatica	Gasto	Crédito Origina
1110107000 - Servicio de la Deuda			
01 - Intereses Y Gastos de la Deuda			
110 - Tesoro Municipal			
7.0.0.0 - Servicio de la deuda y disminución de otros pasivos			
7.1.0.0 - Servicio de la deuda interna			944.667,42
Total Servicio de la deuda y disminución de otros pasivos			**944.667,42**
Total Fuente Tesoro Municipal			**944.667,42**
Total Intereses Y Gastos de la Deuda			**944.667,42**
81 - Deuda Flotante			
110 - Tesoro Municipal			
7.0.0.0 - Servicio de la deuda y disminución de otros pasivos			
7.6.0.0 - Disminución de cuentas y documentos a pagar			68.641.182,82
Total Servicio de la deuda y disminución de otros pasivos			**68.641.182,82**
Total Fuente Tesoro Municipal			**68.641.182,82**
Total Deuda Flotante			**68.641.182,82**
82 - Deuda Consolidada			
110 - Tesoro Municipal			
7.0.0.0 - Servicio de la deuda y disminución de otros pasivos			
7.1.0.0 - Servicio de la deuda interna			414.149,76
Total Servicio de la deuda y disminución de otros pasivos			**414.149,76**
Total Fuente Tesoro Municipal			**414.149,76**
Total Deuda Consolidada			**414.149,76**
Total Jurisdicción Servicio de la Deuda			**70.000.000,00**

Jurisdicción	Estructura Programatica	Gasto	Crédito Origina
1110111000 - Secretaría de Gobierno			
01 - Coordinacion y Gestion de politicas de gobierno			
110 - Tesoro Municipal			
	1.0.0.0 - Gastos en personal		
		1.1.0.0 - Personal permanente	34.501.788,00
		Total Gastos en personal	**34.501.788,00**
	2.0.0.0 - Bienes de consumo		
		2.2.0.0 - Textiles y vestuario	38.781,28
		2.5.0.0 - Productos químicos, combustibles y lubricantes	276.805,32
		2.7.0.0 - productos metálicos	242.511,92
		2.9.0.0 - Otros bienes de consumo	189.017,53
		Total Bienes de consumo	**747.116,05**
	3.0.0.0 - Servicios no personales		
		3.1.0.0 - Servicios básicos	180.369,60
		3.5.0.0 - Servicios comerciales y financieros	298.333,24
		3.8.0.0 - Impuestos, derechos y tasas	481.908,84
		3.9.0.0 - Otros servicios	65.108,76
		Total Servicios no personales	**1.025.720,44**
	4.0.0.0 - Bienes de uso		
		4.3.0.0 - Maquinaria y equipo	333.261,64
		Total Bienes de uso	**333.261,64**
	5.0.0.0 - Transferencias		
		5.1.0.0 - Transferencias al sector privado para financiar gastos corrientes	232.849,09
		Total Transferencias	**232.849,09**
		Total Fuente Tesoro Municipal	**36.840.735,22**
133 - De origen nacional			
	1.0.0.0 - Gastos en personal		
		1.1.0.0 - Personal permanente	1.680.900,60
		Total Gastos en personal	**1.680.900,60**
		Total Fuente De origen nacional	**1.680.900,60**
		Total Coordinacion y Gestion de politicas de gobierno	**38.521.635,82**
27 - Jefatura de Deportes y Coordinacion de Turismo			
01 - Coordinacion y Gestion Administrativa de la Jefatura			
110 - Tesoro Municipal			
	1.0.0.0 - Gastos en personal		
		1.1.0.0 - Personal permanente	25.752.898,67
		1.2.0.0 - Personal temporario	7.587.923,49
		1.3.0.0 - Servicios extraordinarios	725.027,05
		1.4.0.0 - Asignaciones familiares	983.405,00
		Total Gastos en personal	**35.049.254,21**
	2.0.0.0 - Bienes de consumo		
		2.2.0.0 - Textiles y vestuario	155.129,23
		2.5.0.0 - Productos químicos, combustibles y lubricantes	456.220,00

Jurisdicción	Estructura Programatica	Gasto	Crédito Origina
	2.7.0.0 - productos metálicos		61.533,85
	2.9.0.0 - Otros bienes de consumo		300.893,00
	Total Bienes de consumo		**973.776,08**
	3.0.0.0 - Servicios no personales		
	3.1.0.0 - Servicios básicos		214.892,40
	3.5.0.0 - Servicios comerciales y financieros		408.892,95
	Total Servicios no personales		**623.785,35**
	Total Fuente Tesoro Municipal		**36.646.815,64**
	Total Coordinacion y Gestion Administrativa de la Jefatura		**36.646.815,64**
02 - Torneos			
	110 - Tesoro Municipal		
	1.0.0.0 - Gastos en personal		
	1.1.0.0 - Personal permanente		12.910.078,79
	1.3.0.0 - Servicios extraordinarios		1.494.049,58
	1.4.0.0 - Asignaciones familiares		624.979,00
	Total Gastos en personal		**15.029.107,37**
	2.0.0.0 - Bienes de consumo		
	2.2.0.0 - Textiles y vestuario		252.078,37
	2.6.0.0 - Productos de minerales no metálicos		117.481,90
	2.7.0.0 - productos metálicos		638.054,95
	2.8.0.0 - Minerales		243.092,01
	2.9.0.0 - Otros bienes de consumo		3.842.227,85
	Total Bienes de consumo		**5.092.935,08**
	3.0.0.0 - Servicios no personales		
	3.5.0.0 - Servicios comerciales y financieros		251.989,76
	Total Servicios no personales		**251.989,76**
	5.0.0.0 - Transferencias		
	5.1.0.0 - Transferencias al sector privado para financiar gastos corrientes		1.354.757,83
	Total Transferencias		**1.354.757,83**
	Total Fuente Tesoro Municipal		**21.728.790,04**
	Total Torneos		**21.728.790,04**
03 - Talleres Deportivos y Otros Eventos			
	110 - Tesoro Municipal		
	1.0.0.0 - Gastos en personal		
	1.1.0.0 - Personal permanente		7.651.333,91
	1.3.0.0 - Servicios extraordinarios		959.845,45
	1.4.0.0 - Asignaciones familiares		305.326,00
	Total Gastos en personal		**8.916.505,36**
	2.0.0.0 - Bienes de consumo		
	2.7.0.0 - productos metálicos		250.000,00
	Total Bienes de consumo		**250.000,00**
	3.0.0.0 - Servicios no personales		

Jurisdicción	Estructura Programatica	Gasto	Crédito Origina
	3.2.0.0 - Alquileres y derechos		500.000,00
	3.5.0.0 - Servicios comerciales y financieros		2.125.000,00
	3.9.0.0 - Otros servicios		750.000,00
	Total Servicios no personales		**3.375.000,00**
	Total Fuente Tesoro Municipal		**12.541.505,36**
	133 - De origen nacional		
	3.0.0.0 - Servicios no personales		
	3.4.0.0 - Servicios técnicos y profesionales		406.782,60
	Total Servicios no personales		**406.782,60**
	Total Fuente De origen nacional		**406.782,60**
	Total Talleres Deportivos y Otros Eventos		**12.948.287,96**
	04 - Dia del Niño		
	110 - Tesoro Municipal		
	2.0.0.0 - Bienes de consumo		
	2.1.0.0 - Productos alimenticios agropecuarios y forestales		350.000,00
	2.3.0.0 - Productos de papel, cartón e impresos		15.000,00
	2.5.0.0 - Productos químicos, combustibles y lubricantes		300.000,00
	2.9.0.0 - Otros bienes de consumo		1.700.000,00
	Total Bienes de consumo		**2.365.000,00**
	3.0.0.0 - Servicios no personales		
	3.2.0.0 - Alquileres y derechos		500.000,00
	3.4.0.0 - Servicios técnicos y profesionales		3.000.000,00
	3.5.0.0 - Servicios comerciales y financieros		680.586,00
	3.9.0.0 - Otros servicios		1.000.000,00
	Total Servicios no personales		**5.180.586,00**
	Total Fuente Tesoro Municipal		**7.545.586,00**
	Total Dia del Niño		**7.545.586,00**
	05 - Clubes		
	110 - Tesoro Municipal		
	5.0.0.0 - Transferencias		
	5.1.0.0 - Transferencias al sector privado para financiar gastos corrientes		1.721.172,25
	Total Transferencias		**1.721.172,25**
	Total Fuente Tesoro Municipal		**1.721.172,25**
	133 - De origen nacional		
	3.0.0.0 - Servicios no personales		
	3.2.0.0 - Alquileres y derechos		2.089.342,80
	Total Servicios no personales		**2.089.342,80**
	Total Fuente De origen nacional		**2.089.342,80**
	Total Clubes		**3.810.515,05**
	06 - Mantenimiento Polideportivo		
	133 - De origen nacional		

Jurisdicción	Estructura Programatica	Gasto	Crédito Origina
	1.0.0.0 - Gastos en personal		
	1.1.0.0 - Personal permanente		3.955.326,71
	1.3.0.0 - Servicios extraordinarios		2.610.563,98
	Total Gastos en personal		**6.565.890,69**
	2.0.0.0 - Bienes de consumo		
	2.1.0.0 - Productos alimenticios agropecuarios y forestales		800.000,00
	2.5.0.0 - Productos químicos, combustibles y lubricantes		100.000,00
	2.6.0.0 - Productos de minerales no metálicos		200.000,00
	2.7.0.0 - productos metálicos		1.210.000,00
	2.8.0.0 - Minerales		250.000,00
	2.9.0.0 - Otros bienes de consumo		4.040.000,08
	Total Bienes de consumo		**6.600.000,08**
	3.0.0.0 - Servicios no personales		
	3.1.0.0 - Servicios básicos		499.999,92
	3.3.0.0 - Mantenimiento, reparación y limpieza		150.000,00
	3.5.0.0 - Servicios comerciales y financieros		450.000,00
	Total Servicios no personales		**1.099.999,92**
	4.0.0.0 - Bienes de uso		
	4.3.0.0 - Maquinaria y equipo		300.000,00
	Total Bienes de uso		**300.000,00**
	Total Fuente De origen nacional		**14.565.890,69**
	Total Mantenimiento Polideportivo		**14.565.890,69**
	Total Jefatura de Deportes y Coordinacion de Turismo		**97.245.885,38**
28 - Jefatura de Cultura			
01 - Coordinacion y Gestion Administrativa de la Jefatura			
110 - Tesoro Municipal			
	2.0.0.0 - Bienes de consumo		
	2.2.0.0 - Textiles y vestuario		239.621,40
	2.5.0.0 - Productos químicos, combustibles y lubricantes		75.929,69
	2.9.0.0 - Otros bienes de consumo		89.103,34
	Total Bienes de consumo		**404.654,43**
	3.0.0.0 - Servicios no personales		
	3.1.0.0 - Servicios básicos		70.005,36
	3.3.0.0 - Mantenimiento, reparación y limpieza		60.549,87
	3.7.0.0 - Pasajes y viáticos		123.163,98
	Total Servicios no personales		**253.719,21**
	Total Fuente Tesoro Municipal		**658.373,64**
133 - De origen nacional			
	1.0.0.0 - Gastos en personal		
	1.1.0.0 - Personal permanente		10.491.191,86
	Total Gastos en personal		**10.491.191,86**
	Total Fuente De origen nacional		**10.491.191,86**

Jurisdicción	Estructura Programatica	Gasto	Crédito Origina
	Total Coordinacion y Gestion Administrativa de la Jefatura		**11.149.565,50**
02 - Talleres			
	133 - De origen nacional		
		1.0.0.0 - Gastos en personal	
		1.1.0.0 - Personal permanente	3.974.278,32
		1.4.0.0 - Asignaciones familiares	438.886,00
		Total Gastos en personal	**4.413.164,32**
		3.0.0.0 - Servicios no personales	
		3.2.0.0 - Alquileres y derechos	100.000,00
		3.4.0.0 - Servicios técnicos y profesionales	9.959.130,00
		3.5.0.0 - Servicios comerciales y financieros	130.000,00
		Total Servicios no personales	**10.189.130,00**
		Total Fuente De origen nacional	**14.602.294,32**
		Total Talleres	**14.602.294,32**
03 - Encuentos y Eventos Culturales			
	110 - Tesoro Municipal		
		1.0.0.0 - Gastos en personal	
		1.1.0.0 - Personal permanente	5.923.550,20
		1.2.0.0 - Personal temporario	5.516.673,63
		1.3.0.0 - Servicios extraordinarios	673.966,64
		Total Gastos en personal	**12.114.190,47**
		2.0.0.0 - Bienes de consumo	
		2.3.0.0 - Productos de papel, cartón e impresos	60.000,00
		2.5.0.0 - Productos químicos, combustibles y lubricantes	100.000,00
		2.9.0.0 - Otros bienes de consumo	1.000.000,00
		Total Bienes de consumo	**1.160.000,00**
		3.0.0.0 - Servicios no personales	
		3.2.0.0 - Alquileres y derechos	1.400.000,00
		3.3.0.0 - Mantenimiento, reparación y limpieza	50.000,00
		3.4.0.0 - Servicios técnicos y profesionales	1.000.000,00
		3.5.0.0 - Servicios comerciales y financieros	390.000,00
		3.9.0.0 - Otros servicios	1.000.000,00
		Total Servicios no personales	**3.840.000,00**
		Total Fuente Tesoro Municipal	**17.114.190,47**
	133 - De origen nacional		
		1.0.0.0 - Gastos en personal	
		1.1.0.0 - Personal permanente	1.680.900,60
		Total Gastos en personal	**1.680.900,60**
		Total Fuente De origen nacional	**1.680.900,60**
		Total Encuentos y Eventos Culturales	**18.795.091,07**
04 - Cahuane - Carnavales			
	110 - Tesoro Municipal		

Jurisdicción	Estructura Programatica	Gasto	Crédito Origina
	2.0.0.0 - Bienes de consumo		
	2.3.0.0 - Productos de papel, cartón e impresos		150.000,00
	2.5.0.0 - Productos químicos, combustibles y lubricantes		120.000,00
	2.9.0.0 - Otros bienes de consumo		1.000.000,00
	Total Bienes de consumo		**1.270.000,00**
	3.0.0.0 - Servicios no personales		
	3.2.0.0 - Alquileres y derechos		2.660.000,00
	3.3.0.0 - Mantenimiento, reparación y limpieza		50.000,00
	3.4.0.0 - Servicios técnicos y profesionales		2.000.000,00
	3.5.0.0 - Servicios comerciales y financieros		2.820.000,00
	3.9.0.0 - Otros servicios		1.200.000,00
	Total Servicios no personales		**8.730.000,00**
	Total Fuente Tesoro Municipal		**10.000.000,00**
	Total Cahuane - Carnavales		**10.000.000,00**
05 - Museo Historico - Bandera Bonaerenses - Biblioteca Espacio EYR			
133 - De origen nacional			
	1.0.0.0 - Gastos en personal		
	1.1.0.0 - Personal permanente		19.853.693,71
	1.4.0.0 - Asignaciones familiares		438.886,00
	Total Gastos en personal		**20.292.579,71**
	2.0.0.0 - Bienes de consumo		
	2.5.0.0 - Productos químicos, combustibles y lubricantes		400.000,00
	2.9.0.0 - Otros bienes de consumo		80.000,00
	Total Bienes de consumo		**480.000,00**
	3.0.0.0 - Servicios no personales		
	3.1.0.0 - Servicios básicos		240.000,00
	3.3.0.0 - Mantenimiento, reparación y limpieza		960.000,00
	3.5.0.0 - Servicios comerciales y financieros		500.000,00
	Total Servicios no personales		**1.700.000,00**
	5.0.0.0 - Transferencias		
	5.1.0.0 - Transferencias al sector privado para financiar gastos corrientes		1.000.000,00
	Total Transferencias		**1.000.000,00**
	Total Fuente De origen nacional		**23.472.579,71**
	Total Museo Historico - Bandera Bonaerenses - Biblioteca Espacio EYR		**23.472.579,71**
07 - Casa de la Cultura Techo y Rampa			
133 - De origen nacional			
	3.0.0.0 - Servicios no personales		
	3.3.0.0 - Mantenimiento, reparación y limpieza		34.000.000,00
	Total Servicios no personales		**34.000.000,00**
	Total Fuente De origen nacional		**34.000.000,00**
	Total Casa de la Cultura Techo y Rampa		**34.000.000,00**

Jurisdicción	Estructura Programatica	Gasto	Crédito Origina
08 - Mantenimiento y Equipamiento de La Casa de La Cultura			
133 - De origen nacional			
1.0.0.0 - Gastos en personal			
	1.1.0.0 - Personal permanente		5.679.995,50
	1.3.0.0 - Servicios extraordinarios		170.409,80
	Total Gastos en personal		**5.850.405,30**
2.0.0.0 - Bienes de consumo			
	2.5.0.0 - Productos químicos, combustibles y lubricantes		300.000,00
	2.7.0.0 - productos metálicos		300.000,00
	2.9.0.0 - Otros bienes de consumo		800.000,00
	Total Bienes de consumo		**1.400.000,00**
3.0.0.0 - Servicios no personales			
	3.3.0.0 - Mantenimiento, reparación y limpieza		2.200.000,00
	3.5.0.0 - Servicios comerciales y financieros		150.000,00
	Total Servicios no personales		**2.350.000,00**
4.0.0.0 - Bienes de uso			
	4.3.0.0 - Maquinaria y equipo		500.000,00
	Total Bienes de uso		**500.000,00**
5.0.0.0 - Transferencias			
	5.1.0.0 - Transferencias al sector privado para financiar gastos corrientes		778.495,04
	Total Transferencias		**778.495,04**
	Total Fuente De origen nacional		**10.878.900,34**
	Total Mantenimiento y Equipamiento de La Casa de La Cultura		**10.878.900,34**
09 - Baño Museo Historico			
133 - De origen nacional			
4.0.0.0 - Bienes de uso			
	4.1.0.0 - Bienes preexistentes		34.000.000,00
	Total Bienes de uso		**34.000.000,00**
	Total Fuente De origen nacional		**34.000.000,00**
	Total Baño Museo Historico		**34.000.000,00**
11 - Nuevo Museo del Caballo			
110 - Tesoro Municipal			
3.0.0.0 - Servicios no personales			
	3.3.0.0 - Mantenimiento, reparación y limpieza		14.000.000,00
	Total Servicios no personales		**14.000.000,00**
	Total Fuente Tesoro Municipal		**14.000.000,00**
	Total Nuevo Museo del Caballo		**14.000.000,00**
	Total Jefatura de Cultura		**170.898.430,94**
29 - Coordinacion de Empleo y Desarollo Social			
01 - Coordinacion y Gestion Administrativa de Empleo y Desarrollo Social			
110 - Tesoro Municipal			

MUNICIPALIDAD
06/12/2023 13:08
62
CAPITAN SARMIENTO

Jurisdicción	Estructura Programatica	Gasto	Crédito Origina
	1.0.0.0 - Gastos en personal		
	1.1.0.0 - Personal permanente		14.731.889,00
	1.2.0.0 - Personal temporario		6.534.936,49
	1.4.0.0 - Asignaciones familiares		374.475,00
	Total Gastos en personal		**21.641.300,49**
	2.0.0.0 - Bienes de consumo		
	2.2.0.0 - Textiles y vestuario		84.397,94
	2.7.0.0 - productos metálicos		40.596,41
	2.9.0.0 - Otros bienes de consumo		436.631,05
	Total Bienes de consumo		**561.625,40**
	3.0.0.0 - Servicios no personales		
	3.1.0.0 - Servicios básicos		561.891,54
	3.3.0.0 - Mantenimiento, reparación y limpieza		191.045,79
	3.5.0.0 - Servicios comerciales y financieros		90.670,20
	3.9.0.0 - Otros servicios		70.781,29
	Total Servicios no personales		**914.388,82**
	Total Fuente Tesoro Municipal		**23.117.314,71**
	Total Coordinacion y Gestion Administrativa de Empleo y Desarrollo Social		**23.117.314,71**
02 - Taller Protegido			
	110 - Tesoro Municipal		
	1.0.0.0 - Gastos en personal		
	1.1.0.0 - Personal permanente		11.562.391,16
	1.2.0.0 - Personal temporario		2.307.778,46
	1.3.0.0 - Servicios extraordinarios		2.078.494,21
	1.4.0.0 - Asignaciones familiares		610.652,00
	Total Gastos en personal		**16.559.315,83**
	2.0.0.0 - Bienes de consumo		
	2.1.0.0 - Productos alimenticios agropecuarios y forestales		8.900.170,91
	2.2.0.0 - Textiles y vestuario		985.331,86
	2.3.0.0 - Productos de papel, cartón e impresos		1.182.346,73
	2.5.0.0 - Productos químicos, combustibles y lubricantes		10.642,86
	2.9.0.0 - Otros bienes de consumo		1.310.353,16
	Total Bienes de consumo		**12.388.845,52**
	3.0.0.0 - Servicios no personales		
	3.1.0.0 - Servicios básicos		331.374,42
	3.5.0.0 - Servicios comerciales y financieros		448.274,27
	Total Servicios no personales		**779.648,69**
	4.0.0.0 - Bienes de uso		
	4.3.0.0 - Maquinaria y equipo		818.511,60
	Total Bienes de uso		**818.511,60**
	Total Fuente Tesoro Municipal		**30.546.321,64**
	132 - De origen provincial		
	2.0.0.0 - Bienes de consumo		

Jurisdicción	Estructura Programatica	Gasto	Crédito Origina
		2.1.0.0 - Productos alimenticios agropecuarios y forestales	3.838.708,80
		Total Bienes de consumo	**3.838.708,80**
		Total Fuente De origen provincial	**3.838.708,80**
		Total Taller Protegido	**34.385.030,44**
	03 - Asistencia Social Economica / Asistencia Alimentaria		
	110 - Tesoro Municipal		
		1.0.0.0 - Gastos en personal	
		1.1.0.0 - Personal permanente	23.129.985,95
		1.3.0.0 - Servicios extraordinarios	3.022.306,81
		Total Gastos en personal	**26.152.292,76**
		5.0.0.0 - Transferencias	
		5.1.0.0 - Transferencias al sector privado para financiar gastos corrientes	5.000.000,00
		Total Transferencias	**5.000.000,00**
		Total Fuente Tesoro Municipal	**31.152.292,76**
	132 - De origen provincial		
		5.0.0.0 - Transferencias	
		5.1.0.0 - Transferencias al sector privado para financiar gastos corrientes	10.000.000,00
		Total Transferencias	**10.000.000,00**
		Total Fuente De origen provincial	**10.000.000,00**
		Total Asistencia Social Economica / Asistencia Alimentaria	**41.152.292,76**
	04 - Serivcio Local de Niñez y Familia		
	110 - Tesoro Municipal		
		1.0.0.0 - Gastos en personal	
		1.1.0.0 - Personal permanente	5.688.661,29
		1.2.0.0 - Personal temporario	7.206.241,27
		Total Gastos en personal	**12.894.902,56**
		2.0.0.0 - Bienes de consumo	
		2.2.0.0 - Textiles y vestuario	140.939,36
		2.9.0.0 - Otros bienes de consumo	123.339,21
		Total Bienes de consumo	**264.278,57**
		3.0.0.0 - Servicios no personales	
		3.5.0.0 - Servicios comerciales y financieros	264.301,36
		3.9.0.0 - Otros servicios	298.100,71
		Total Servicios no personales	**562.402,07**
		4.0.0.0 - Bienes de uso	
		4.3.0.0 - Maquinaria y equipo	524.424,44
		Total Bienes de uso	**524.424,44**
		Total Fuente Tesoro Municipal	**14.246.007,64**
	132 - De origen provincial		
		3.0.0.0 - Servicios no personales	

Jurisdicción	Estructura Programatica	Gasto	Crédito Origina
		3.4.0.0 - Servicios técnicos y profesionales	3.308.126,04
		Total Servicios no personales	**3.308.126,04**
		Total Fuente De origen provincial	**3.308.126,04**
		Total Serivcio Local de Niñez y Familia	**17.554.133,68**
	05 - Microemprendimientos		
	110 - Tesoro Municipal		
		6.0.0.0 - Activos financieros	
		6.3.0.0 - Préstamos a largo plazo	5.000.000,00
		Total Activos financieros	**5.000.000,00**
		Total Fuente Tesoro Municipal	**5.000.000,00**
		Total Microemprendimientos	**5.000.000,00**
	06 - Asistencia a Salud		
	110 - Tesoro Municipal		
		1.0.0.0 - Gastos en personal	
		1.2.0.0 - Personal temporario	3.405.618,31
		1.3.0.0 - Servicios extraordinarios	317.002,51
		1.4.0.0 - Asignaciones familiares	240.000,00
		Total Gastos en personal	**3.962.620,82**
		2.0.0.0 - Bienes de consumo	
		2.4.0.0 - Productos de cuero y caucho	3.686.587,69
		2.5.0.0 - Productos químicos, combustibles y lubricantes	12.447.478,95
		2.9.0.0 - Otros bienes de consumo	5.226.454,83
		Total Bienes de consumo	**21.360.521,47**
		3.0.0.0 - Servicios no personales	
		3.1.0.0 - Servicios básicos	828.049,80
		3.3.0.0 - Mantenimiento, reparación y limpieza	1.797.395,21
		3.4.0.0 - Servicios técnicos y profesionales	14.634.801,84
		3.5.0.0 - Servicios comerciales y financieros	1.170.134,79
		3.7.0.0 - Pasajes y viáticos	794.030,32
		Total Servicios no personales	**19.224.411,96**
		5.0.0.0 - Transferencias	
		5.1.0.0 - Transferencias al sector privado para financiar gastos corrientes	8.000.000,00
		Total Transferencias	**8.000.000,00**
		Total Fuente Tesoro Municipal	**52.547.554,25**
	132 - De origen provincial		
		5.0.0.0 - Transferencias	
		5.1.0.0 - Transferencias al sector privado para financiar gastos corrientes	7.961.873,96
		Total Transferencias	**7.961.873,96**
		Total Fuente De origen provincial	**7.961.873,96**
		Total Asistencia a Salud	**60.509.428,21**

Jurisdicción	Estructura Programatica	Gasto	Crédito Origina
07 - Mujeres, Genero y Diversidad Sexual			
	110 - Tesoro Municipal		
		1.0.0.0 - Gastos en personal	
		1.1.0.0 - Personal permanente	7.402.853,42
		1.2.0.0 - Personal temporario	5.340.545,59
		1.4.0.0 - Asignaciones familiares	325.028,00
		Total Gastos en personal	**13.068.427,01**
		3.0.0.0 - Servicios no personales	
		3.4.0.0 - Servicios técnicos y profesionales	3.667.957,32
		3.5.0.0 - Servicios comerciales y financieros	159.120,79
		Total Servicios no personales	**3.827.078,11**
		Total Fuente Tesoro Municipal	**16.895.505,12**
		Total Mujeres, Genero y Diversidad Sexual	**16.895.505,12**
08 - Discapacidad - Escrituras Sociales			
	110 - Tesoro Municipal		
		1.0.0.0 - Gastos en personal	
		1.1.0.0 - Personal permanente	5.992.085,17
		1.3.0.0 - Servicios extraordinarios	810.269,90
		Total Gastos en personal	**6.802.355,07**
		2.0.0.0 - Bienes de consumo	
		2.2.0.0 - Textiles y vestuario	38.781,29
		2.9.0.0 - Otros bienes de consumo	42.179,68
		Total Bienes de consumo	**80.960,97**
		3.0.0.0 - Servicios no personales	
		3.5.0.0 - Servicios comerciales y financieros	547.972,21
		Total Servicios no personales	**547.972,21**
		Total Fuente Tesoro Municipal	**7.431.288,25**
		Total Discapacidad - Escrituras Sociales	**7.431.288,25**
09 - Loteos Sociales			
	110 - Tesoro Municipal		
		4.0.0.0 - Bienes de uso	
		4.2.0.0 - Construcciones	98.000.000,00
		Total Bienes de uso	**98.000.000,00**
		Total Fuente Tesoro Municipal	**98.000.000,00**
	132 - De origen provincial		
		4.0.0.0 - Bienes de uso	
		4.2.0.0 - Construcciones	25.397.513,41
		Total Bienes de uso	**25.397.513,41**
		Total Fuente De origen provincial	**25.397.513,41**
		Total Loteos Sociales	**123.397.513,41**
10 - Loteo Publico - Privado Quiroga			

Jurisdicción	Estructura Programatica	Gasto	Crédito Origina
110 - Tesoro Municipal			
	4.0.0.0 - Bienes de uso		
		4.2.0.0 - Construcciones	119.000.000,00
		Total Bienes de uso	**119.000.000,00**
		Total Fuente Tesoro Municipal	**119.000.000,00**
		Total Loteo Publico - Privado Quiroga	**119.000.000,00**
		Total Coordinacion de Empleo y Desarollo Social	**448.442.506,58**
30 - Seguridad			
01 - Policia Comunal			
110 - Tesoro Municipal			
	2.0.0.0 - Bienes de consumo		
		2.1.0.0 - Productos alimenticios agropecuarios y forestales	200.447,54
		2.3.0.0 - Productos de papel, cartón e impresos	8.671,86
		2.4.0.0 - Productos de cuero y caucho	8.000.000,00
		2.5.0.0 - Productos químicos, combustibles y lubricantes	20.000.000,00
		2.7.0.0 - productos metálicos	30.447,85
		2.9.0.0 - Otros bienes de consumo	13.384.077,23
		Total Bienes de consumo	**41.623.644,48**
	3.0.0.0 - Servicios no personales		
		3.1.0.0 - Servicios básicos	859.215,24
		3.2.0.0 - Alquileres y derechos	498.169,96
		3.3.0.0 - Mantenimiento, reparación y limpieza	8.369.145,59
		3.5.0.0 - Servicios comerciales y financieros	27.916,22
		3.9.0.0 - Otros servicios	597.642,15
		Total Servicios no personales	**10.352.089,16**
	4.0.0.0 - Bienes de uso		
		4.3.0.0 - Maquinaria y equipo	279.618,55
		Total Bienes de uso	**279.618,55**
		Total Fuente Tesoro Municipal	**52.255.352,19**
132 - De origen provincial			
	2.0.0.0 - Bienes de consumo		
		2.4.0.0 - Productos de cuero y caucho	4.449.579,00
		2.5.0.0 - Productos químicos, combustibles y lubricantes	17.519.000,00
		Total Bienes de consumo	**21.968.579,00**
		Total Fuente De origen provincial	**21.968.579,00**
		Total Policia Comunal	**74.223.931,19**
02 - Transito - Seguridad - Defensa Civil			
110 - Tesoro Municipal			
	1.0.0.0 - Gastos en personal		
		1.1.0.0 - Personal permanente	19.020.238,59
		1.3.0.0 - Servicios extraordinarios	1.870.635,20
		1.4.0.0 - Asignaciones familiares	658.329,00

Jurisdicción	Estructura Programatica	Gasto	Crédito Origina
		Total Gastos en personal	**21.549.202,79**
		2.0.0.0 - Bienes de consumo	
		2.2.0.0 - Textiles y vestuario	1.041.640,96
		2.5.0.0 - Productos químicos, combustibles y lubricantes	2.136.807,04
		2.9.0.0 - Otros bienes de consumo	757.020,48
		Total Bienes de consumo	**3.935.468,48**
		3.0.0.0 - Servicios no personales	
		3.3.0.0 - Mantenimiento, reparación y limpieza	1.123.130,08
		3.5.0.0 - Servicios comerciales y financieros	644.462,07
		3.8.0.0 - Impuestos, derechos y tasas	4.840,11
		3.9.0.0 - Otros servicios	11.653.543,68
		Total Servicios no personales	**13.425.975,94**
		5.0.0.0 - Transferencias	
		5.1.0.0 - Transferencias al sector privado para financiar gastos corrientes	3.061.904,99
		Total Transferencias	**3.061.904,99**
		Total Fuente Tesoro Municipal	**41.972.552,20**
	132 - De origen provincial		
		3.0.0.0 - Servicios no personales	
		3.3.0.0 - Mantenimiento, reparación y limpieza	8.751.600,00
		Total Servicios no personales	**8.751.600,00**
		Total Fuente De origen provincial	**8.751.600,00**
		Total Transito - Seguridad - Defensa Civil	**50.724.152,20**
03 - Centro de Monitoreo			
	110 - Tesoro Municipal		
		1.0.0.0 - Gastos en personal	
		1.1.0.0 - Personal permanente	24.182.101,68
		1.3.0.0 - Servicios extraordinarios	2.862.628,90
		1.4.0.0 - Asignaciones familiares	744.212,00
		Total Gastos en personal	**27.788.942,58**
		2.0.0.0 - Bienes de consumo	
		2.2.0.0 - Textiles y vestuario	305.823,67
		2.5.0.0 - Productos químicos, combustibles y lubricantes	32.351,12
		2.6.0.0 - Productos de minerales no metálicos	338.450,10
		2.7.0.0 - productos metálicos	1.392.576,21
		2.8.0.0 - Minerales	660.361,65
		2.9.0.0 - Otros bienes de consumo	798.969,74
		Total Bienes de consumo	**3.528.532,49**
		3.0.0.0 - Servicios no personales	
		3.1.0.0 - Servicios básicos	424.783,80
		3.3.0.0 - Mantenimiento, reparación y limpieza	6.517.899,60
		3.5.0.0 - Servicios comerciales y financieros	1.589.805,58
		Total Servicios no personales	**8.532.488,98**

Jurisdicción	Estructura Programatica	Gasto	Crédito Origina
	4.0.0.0 - Bienes de uso		
	4.3.0.0 - Maquinaria y equipo		100.000,00
	Total Bienes de uso		**100.000,00**
	Total Fuente Tesoro Municipal		**39.949.964,05**
	Total Centro de Monitoreo		**39.949.964,05**
	04 - Apoyo Policia Rural y descentralizacion		
	110 - Tesoro Municipal		
	2.0.0.0 - Bienes de consumo		
	2.4.0.0 - Productos de cuero y caucho		10.360.130,20
	2.5.0.0 - Productos químicos, combustibles y lubricantes		11.380.480,00
	2.7.0.0 - productos metálicos		109.303,88
	2.9.0.0 - Otros bienes de consumo		1.074.551,57
	Total Bienes de consumo		**22.924.465,65**
	3.0.0.0 - Servicios no personales		
	3.3.0.0 - Mantenimiento, reparación y limpieza		1.181.980,82
	3.5.0.0 - Servicios comerciales y financieros		41.745,93
	Total Servicios no personales		**1.223.726,75**
	Total Fuente Tesoro Municipal		**24.148.192,40**
	Total Apoyo Policia Rural y descentralizacion		**24.148.192,40**
	05 - Comisaria de la Mujer y La Familia		
	110 - Tesoro Municipal		
	2.0.0.0 - Bienes de consumo		
	2.1.0.0 - Productos alimenticios agropecuarios y forestales		50.000,00
	2.9.0.0 - Otros bienes de consumo		40.000,00
	Total Bienes de consumo		**90.000,00**
	3.0.0.0 - Servicios no personales		
	3.3.0.0 - Mantenimiento, reparación y limpieza		200.000,00
	3.5.0.0 - Servicios comerciales y financieros		100.000,00
	Total Servicios no personales		**300.000,00**
	Total Fuente Tesoro Municipal		**390.000,00**
	Total Comisaria de la Mujer y La Familia		**390.000,00**
	Total Seguridad		**189.436.239,84**
	Total Jurisdicción Secretaría de Gobierno		**944.544.698,56**

MUNICIPALIDAD CAPITAN SARMIENTO
06/12/2023 13:08
69

Presupuesto: 2024

Jurisdicción	Estructura Programatica	Gasto	Crédito Origina
1110112000 - Secretaría de Hacienda y Finanzas			
01 - Hacienda y Finanzas			
01 - Coordinacion y Gestion Administrativa de Haciendas y Finanzas			
110 - Tesoro Municipal			
	1.0.0.0 - Gastos en personal		
		1.1.0.0 - Personal permanente	45.919.279,04
		Total Gastos en personal	**45.919.279,04**
	2.0.0.0 - Bienes de consumo		
		2.1.0.0 - Productos alimenticios agropecuarios y forestales	9.394.957,92
		2.2.0.0 - Textiles y vestuario	428.372,32
		2.3.0.0 - Productos de papel, cartón e impresos	108.941,28
		2.5.0.0 - Productos químicos, combustibles y lubricantes	6.677.702,94
		2.7.0.0 - productos metálicos	12.664,43
		2.9.0.0 - Otros bienes de consumo	18.704.136,31
		Total Bienes de consumo	**35.326.775,20**
	3.0.0.0 - Servicios no personales		
		3.1.0.0 - Servicios básicos	66.179.580,24
		3.2.0.0 - Alquileres y derechos	201.527,81
		3.3.0.0 - Mantenimiento, reparación y limpieza	4.173.535,46
		3.4.0.0 - Servicios técnicos y profesionales	2.585.209,20
		3.5.0.0 - Servicios comerciales y financieros	21.564.749,19
		3.6.0.0 - Publicidad y propaganda	10.102.240,08
		Total Servicios no personales	**104.806.841,98**
	4.0.0.0 - Bienes de uso		
		4.3.0.0 - Maquinaria y equipo	6.291.441,30
		Total Bienes de uso	**6.291.441,30**
	6.0.0.0 - Activos financieros		
		6.2.0.0 - Préstamos a corto plazo	20.081.524,02
		Total Activos financieros	**20.081.524,02**
		Total Fuente Tesoro Municipal	**212.425.861,54**
133 - De origen nacional			
	1.0.0.0 - Gastos en personal		
		1.1.0.0 - Personal permanente	3.361.801,20
		Total Gastos en personal	**3.361.801,20**
		Total Fuente De origen nacional	**3.361.801,20**
		Total Coordinacion y Gestion Administrativa de Haciendas y Finanzas	**215.787.662,74**
02 - Contaduria			
110 - Tesoro Municipal			
	1.0.0.0 - Gastos en personal		
		1.1.0.0 - Personal permanente	46.840.587,78
		Total Gastos en personal	**46.840.587,78**
	3.0.0.0 - Servicios no personales		
		3.5.0.0 - Servicios comerciales y financieros	273.551,64

Jurisdicción	Estructura Programatica	Gasto	Crédito Origina
	Total Servicios no personales		**273.551,64**
	Total Fuente Tesoro Municipal		**47.114.139,42**
	Total Contaduria		**47.114.139,42**
03 - Tesoreria			
	110 - Tesoro Municipal		
	1.0.0.0 - Gastos en personal		
	1.1.0.0 - Personal permanente		34.365.169,78
	1.3.0.0 - Servicios extraordinarios		845.445,70
	1.4.0.0 - Asignaciones familiares		205.116,00
	Total Gastos en personal		**35.415.731,48**
	3.0.0.0 - Servicios no personales		
	3.5.0.0 - Servicios comerciales y financieros		199.153,44
	Total Servicios no personales		**199.153,44**
	Total Fuente Tesoro Municipal		**35.614.884,92**
	Total Tesoreria		**35.614.884,92**
04 - Compras			
	110 - Tesoro Municipal		
	1.0.0.0 - Gastos en personal		
	1.1.0.0 - Personal permanente		50.944.535,29
	1.2.0.0 - Personal temporario		13.718.401,51
	1.4.0.0 - Asignaciones familiares		1.016.728,00
	Total Gastos en personal		**65.679.664,80**
	3.0.0.0 - Servicios no personales		
	3.5.0.0 - Servicios comerciales y financieros		394.811,52
	Total Servicios no personales		**394.811,52**
	Total Fuente Tesoro Municipal		**66.074.476,32**
	Total Compras		**66.074.476,32**
05 - Ingresos Publicos / Comercio / Bromatologia			
	110 - Tesoro Municipal		
	1.0.0.0 - Gastos en personal		
	1.1.0.0 - Personal permanente		130.706.400,89
	1.2.0.0 - Personal temporario		3.188.460,00
	1.3.0.0 - Servicios extraordinarios		1.462.820,94
	1.4.0.0 - Asignaciones familiares		1.660.190,00
	Total Gastos en personal		**137.017.871,83**
	2.0.0.0 - Bienes de consumo		
	2.2.0.0 - Textiles y vestuario		387.619,08
	2.5.0.0 - Productos químicos, combustibles y lubricantes		341.964,24
	2.7.0.0 - productos metálicos		1.481.871,07
	2.9.0.0 - Otros bienes de consumo		149.053,56
	Total Bienes de consumo		**2.360.507,95**
	3.0.0.0 - Servicios no personales		

Jurisdicción	Estructura Programatica	Gasto	Crédito Origina
	3.1.0.0 - Servicios básicos		773.694,48
	3.3.0.0 - Mantenimiento, reparación y limpieza		132.310,56
	3.4.0.0 - Servicios técnicos y profesionales		52.875,45
	3.5.0.0 - Servicios comerciales y financieros		24.583.462,34
	Total Servicios no personales		**25.542.342,83**
	4.0.0.0 - Bienes de uso		
	4.3.0.0 - Maquinaria y equipo		1.047.607,70
	Total Bienes de uso		**1.047.607,70**
	Total Fuente Tesoro Municipal		**165.968.330,31**
	Total Ingresos Publicos / Comercio / Bromatologia		**165.968.330,31**
06 - Sistemas			
	110 - Tesoro Municipal		
	1.0.0.0 - Gastos en personal		
	1.1.0.0 - Personal permanente		19.786.176,96
	1.4.0.0 - Asignaciones familiares		305.326,00
	Total Gastos en personal		**20.091.502,96**
	2.0.0.0 - Bienes de consumo		
	2.5.0.0 - Productos químicos, combustibles y lubricantes		22.659,16
	2.7.0.0 - productos metálicos		3.077,17
	2.9.0.0 - Otros bienes de consumo		1.692.156,10
	Total Bienes de consumo		**1.717.892,43**
	3.0.0.0 - Servicios no personales		
	3.3.0.0 - Mantenimiento, reparación y limpieza		1.739.424,06
	3.4.0.0 - Servicios técnicos y profesionales		7.564.959,84
	3.5.0.0 - Servicios comerciales y financieros		138.104,40
	Total Servicios no personales		**9.442.488,30**
	Total Fuente Tesoro Municipal		**31.251.883,69**
	Total Sistemas		**31.251.883,69**
07 - Presupuesto			
	110 - Tesoro Municipal		
	1.0.0.0 - Gastos en personal		
	1.1.0.0 - Personal permanente		14.765.707,98
	1.2.0.0 - Personal temporario		3.213.460,00
	Total Gastos en personal		**17.979.167,98**
	3.0.0.0 - Servicios no personales		
	3.5.0.0 - Servicios comerciales y financieros		89.068,68
	Total Servicios no personales		**89.068,68**
	Total Fuente Tesoro Municipal		**18.068.236,66**
	Total Presupuesto		**18.068.236,66**
	Total Hacienda y Finanzas		**579.879.614,06**

Jurisdicción	Estructura Programatica	Gasto	Crédito Origina
Total Jurisdicción Secretaría de Hacienda y Finanzas			579.879.614,06

Jurisdicción	Estructura Programatica	Gasto	Crédito Origina
1110113000 - Secretaría de Infr.,Planif.Urb. y Med.Ambiente			
01 - Obras y Servicios Publicos			
01 - Coordinacion y Gestion Administrativa de Obras y Servicios Publicos			
110 - Tesoro Municipal			
	1.0.0.0 - Gastos en personal		
		1.1.0.0 - Personal permanente	99.440.415,23
		1.2.0.0 - Personal temporario	21.344.410,19
		1.3.0.0 - Servicios extraordinarios	4.268.742,71
		1.4.0.0 - Asignaciones familiares	443.662,00
		Total Gastos en personal	**125.497.230,13**
	2.0.0.0 - Bienes de consumo		
		2.1.0.0 - Productos alimenticios agropecuarios y forestales	38.280,00
		2.2.0.0 - Textiles y vestuario	451.656,00
		2.3.0.0 - Productos de papel, cartón e impresos	325.380,00
		2.5.0.0 - Productos químicos, combustibles y lubricantes	38.280,00
		2.6.0.0 - Productos de minerales no metálicos	5.350,00
		2.7.0.0 - productos metálicos	459.820,00
		2.9.0.0 - Otros bienes de consumo	1.175.900,00
		Total Bienes de consumo	**2.494.666,00**
	3.0.0.0 - Servicios no personales		
		3.3.0.0 - Mantenimiento, reparación y limpieza	2.009.700,00
		3.4.0.0 - Servicios técnicos y profesionales	11.647.215,12
		3.5.0.0 - Servicios comerciales y financieros	3.051.528,48
		3.7.0.0 - Pasajes y viáticos	95.700,08
		Total Servicios no personales	**16.804.143,68**
	4.0.0.0 - Bienes de uso		
		4.3.0.0 - Maquinaria y equipo	3.169.500,00
		Total Bienes de uso	**3.169.500,00**
		Total Fuente Tesoro Municipal	**147.965.539,81**
133 - De origen nacional			
	1.0.0.0 - Gastos en personal		
		1.1.0.0 - Personal permanente	6.723.602,40
		Total Gastos en personal	**6.723.602,40**
		Total Fuente De origen nacional	**6.723.602,40**
		Total Coordinacion y Gestion Administrativa de Obras y Servicios Publicos	**154.689.142,21**
02 - Taller y Pañol Municipal			
110 - Tesoro Municipal			
	1.0.0.0 - Gastos en personal		
		1.1.0.0 - Personal permanente	91.552.346,56
		1.2.0.0 - Personal temporario	8.839.446,56
		1.3.0.0 - Servicios extraordinarios	25.189.189,27
		1.4.0.0 - Asignaciones familiares	2.190.501,00
		Total Gastos en personal	**127.771.483,39**

Jurisdicción	Estructura Programatica	Gasto	Crédito Origina
	2.0.0.0 - Bienes de consumo		
	2.1.0.0 - Productos alimenticios agropecuarios y forestales		9.572.140,00
	2.2.0.0 - Textiles y vestuario		23.419.200,00
	2.3.0.0 - Productos de papel, cartón e impresos		574.200,00
	2.4.0.0 - Productos de cuero y caucho		5.935.500,00
	2.5.0.0 - Productos químicos, combustibles y lubricantes		26.551.140,00
	2.6.0.0 - Productos de minerales no metálicos		172.260,00
	2.7.0.0 - productos metálicos		13.474.560,00
	2.8.0.0 - Minerales		19.140,00
	2.9.0.0 - Otros bienes de consumo		39.792.060,00
	Total Bienes de consumo		**119.510.200,00**
	3.0.0.0 - Servicios no personales		
	3.2.0.0 - Alquileres y derechos		153.120,00
	3.3.0.0 - Mantenimiento, reparación y limpieza		21.685.620,00
	3.4.0.0 - Servicios técnicos y profesionales		95.700,00
	3.5.0.0 - Servicios comerciales y financieros		1.550.340,00
	3.7.0.0 - Pasajes y viáticos		2.296.800,00
	3.8.0.0 - Impuestos, derechos y tasas		2.461.000,00
	Total Servicios no personales		**28.242.580,00**
	4.0.0.0 - Bienes de uso		
	4.3.0.0 - Maquinaria y equipo		11.579.700,00
	Total Bienes de uso		**11.579.700,00**
	Total Fuente Tesoro Municipal		**287.103.963,39**
	Total Taller y Pañol Municipal		**287.103.963,39**
	Total Obras y Servicios Publicos		**441.793.105,60**
31 - Mantenimiento y Mejoramiento de Infraestructura Publica Urbana			
01 - Parques y Pequeños espacios verdes			
110 - Tesoro Municipal			
	1.0.0.0 - Gastos en personal		
	1.1.0.0 - Personal permanente		24.428.919,78
	1.3.0.0 - Servicios extraordinarios		8.835.394,98
	Total Gastos en personal		**33.264.314,76**
	2.0.0.0 - Bienes de consumo		
	2.1.0.0 - Productos alimenticios agropecuarios y forestales		1.070,00
	2.2.0.0 - Textiles y vestuario		368.016,00
	2.4.0.0 - Productos de cuero y caucho		2.687.700,00
	2.5.0.0 - Productos químicos, combustibles y lubricantes		3.957.980,00
	2.7.0.0 - productos metálicos		1.071.840,00
	2.9.0.0 - Otros bienes de consumo		5.761.140,00
	Total Bienes de consumo		**13.847.746,00**
	3.0.0.0 - Servicios no personales		
	3.1.0.0 - Servicios básicos		861.300,00
	3.3.0.0 - Mantenimiento, reparación y limpieza		25.513.366,78
	3.5.0.0 - Servicios comerciales y financieros		650.760,00

Jurisdicción	Estructura Programatica	Gasto	Crédito Origina
	Total Servicios no personales		**27.025.426,78**
	4.0.0.0 - Bienes de uso		
	4.3.0.0 - Maquinaria y equipo		2.326.460,00
	Total Bienes de uso		**2.326.460,00**
	Total Fuente Tesoro Municipal		**76.463.947,54**
	Total Parques y Pequeños espacios verdes		**76.463.947,54**
	02 - Poda y Mantenimiento de grandes espacios verdes		
	110 - Tesoro Municipal		
	1.0.0.0 - Gastos en personal		
	1.1.0.0 - Personal permanente		48.852.711,86
	1.2.0.0 - Personal temporario		5.804.466,52
	1.3.0.0 - Servicios extraordinarios		18.801.890,60
	1.4.0.0 - Asignaciones familiares		1.834.696,00
	Total Gastos en personal		**75.293.764,98**
	2.0.0.0 - Bienes de consumo		
	2.2.0.0 - Textiles y vestuario		1.003.680,00
	2.4.0.0 - Productos de cuero y caucho		8.035.140,00
	2.5.0.0 - Productos químicos, combustibles y lubricantes		6.771.750,00
	2.7.0.0 - productos metálicos		516.780,00
	2.9.0.0 - Otros bienes de consumo		21.054.000,00
	Total Bienes de consumo		**37.381.350,00**
	3.0.0.0 - Servicios no personales		
	3.2.0.0 - Alquileres y derechos		6.699.000,00
	3.3.0.0 - Mantenimiento, reparación y limpieza		9.282.900,00
	3.5.0.0 - Servicios comerciales y financieros		478.500,00
	Total Servicios no personales		**16.460.400,00**
	Total Fuente Tesoro Municipal		**129.135.514,98**
	Total Poda y Mantenimiento de grandes espacios verdes		**129.135.514,98**
	03 - Vereda, Señalamiento y mobiliario urbano		
	110 - Tesoro Municipal		
	2.0.0.0 - Bienes de consumo		
	2.3.0.0 - Productos de papel, cartón e impresos		19.140,00
	2.5.0.0 - Productos químicos, combustibles y lubricantes		6.719.210,00
	2.6.0.0 - Productos de minerales no metálicos		3.210,00
	2.7.0.0 - productos metálicos		3.210,00
	2.8.0.0 - Minerales		1.070,00
	2.9.0.0 - Otros bienes de consumo		1.070,00
	Total Bienes de consumo		**6.746.910,00**
	3.0.0.0 - Servicios no personales		
	3.3.0.0 - Mantenimiento, reparación y limpieza		23.707.687,53
	3.5.0.0 - Servicios comerciales y financieros		1.070,00
	Total Servicios no personales		**23.708.757,53**
	4.0.0.0 - Bienes de uso		

Jurisdicción	Estructura Programatica	Gasto	Crédito Origina
	4.3.0.0 - Maquinaria y equipo		3.210,00
	Total Bienes de uso		**3.210,00**
	Total Fuente Tesoro Municipal		**30.458.877,53**
	Total Vereda, Señalamiento y mobiliario urbano		**30.458.877,53**
	05 - Mantenimiento de Calles Pavimentadas		
	110 - Tesoro Municipal		
	2.0.0.0 - Bienes de consumo		
	2.5.0.0 - Productos químicos, combustibles y lubricantes		24.883.070,00
	2.6.0.0 - Productos de minerales no metálicos		1.616.800,00
	2.7.0.0 - productos metálicos		2.297.870,00
	2.8.0.0 - Minerales		6.124.800,00
	2.9.0.0 - Otros bienes de consumo		7.656.000,00
	Total Bienes de consumo		**42.578.540,00**
	3.0.0.0 - Servicios no personales		
	3.3.0.0 - Mantenimiento, reparación y limpieza		1.933.140,00
	3.5.0.0 - Servicios comerciales y financieros		5.742.000,00
	Total Servicios no personales		**7.675.140,00**
	Total Fuente Tesoro Municipal		**50.253.680,00**
	Total Mantenimiento de Calles Pavimentadas		**50.253.680,00**
	06 - Mantenimiento de Calles No Pavimentadas		
	110 - Tesoro Municipal		
	1.0.0.0 - Gastos en personal		
	1.1.0.0 - Personal permanente		20.859.511,85
	1.2.0.0 - Personal temporario		3.941.708,11
	1.3.0.0 - Servicios extraordinarios		12.747.959,40
	1.4.0.0 - Asignaciones familiares		944.828,00
	Total Gastos en personal		**38.494.007,36**
	2.0.0.0 - Bienes de consumo		
	2.1.0.0 - Productos alimenticios agropecuarios y forestales		191.400,00
	2.4.0.0 - Productos de cuero y caucho		19.335.000,00
	2.5.0.0 - Productos químicos, combustibles y lubricantes		26.796.000,00
	2.6.0.0 - Productos de minerales no metálicos		4.115.100,00
	2.7.0.0 - productos metálicos		59.560,00
	2.8.0.0 - Minerales		18.374.400,00
	2.9.0.0 - Otros bienes de consumo		9.952.800,00
	Total Bienes de consumo		**78.824.260,00**
	3.0.0.0 - Servicios no personales		
	3.3.0.0 - Mantenimiento, reparación y limpieza		20.288.400,00
	3.5.0.0 - Servicios comerciales y financieros		306.240,00
	Total Servicios no personales		**20.594.640,00**
	Total Fuente Tesoro Municipal		**137.912.907,36**
	Total Mantenimiento de Calles No Pavimentadas		**137.912.907,36**

Jurisdicción	Estructura Programatica	Gasto	Crédito Origina
07 - Reconstruccion de Plazas			
	110 - Tesoro Municipal		
		1.0.0.0 - Gastos en personal	
		1.1.0.0 - Personal permanente	9.588.162,57
		1.4.0.0 - Asignaciones familiares	152.663,00
		Total Gastos en personal	**9.740.825,57**
		3.0.0.0 - Servicios no personales	
		3.3.0.0 - Mantenimiento, reparación y limpieza	5.452.338,67
		Total Servicios no personales	**5.452.338,67**
		Total Fuente Tesoro Municipal	**15.193.164,24**
		Total Reconstruccion de Plazas	**15.193.164,24**
08 - Ecopav Urbano			
	110 - Tesoro Municipal		
		1.0.0.0 - Gastos en personal	
		1.1.0.0 - Personal permanente	34.229.126,37
		1.2.0.0 - Personal temporario	15.310.030,61
		1.3.0.0 - Servicios extraordinarios	20.535.953,03
		1.4.0.0 - Asignaciones familiares	2.140.298,00
		Total Gastos en personal	**72.215.408,01**
		2.0.0.0 - Bienes de consumo	
		2.5.0.0 - Productos químicos, combustibles y lubricantes	30.000.000,00
		2.8.0.0 - Minerales	20.000.000,00
		Total Bienes de consumo	**50.000.000,00**
		3.0.0.0 - Servicios no personales	
		3.3.0.0 - Mantenimiento, reparación y limpieza	20.000.000,00
		Total Servicios no personales	**20.000.000,00**
		Total Fuente Tesoro Municipal	**142.215.408,01**
	133 - De origen nacional		
		1.0.0.0 - Gastos en personal	
		1.1.0.0 - Personal permanente	1.161.105,24
		Total Gastos en personal	**1.161.105,24**
		Total Fuente De origen nacional	**1.161.105,24**
		Total Ecopav Urbano	**143.376.513,25**
09 - Entubamiento Puesto las Cadenas			
	110 - Tesoro Municipal		
		4.0.0.0 - Bienes de uso	
		4.2.0.0 - Construcciones	24.000.000,00
		Total Bienes de uso	**24.000.000,00**
		Total Fuente Tesoro Municipal	**24.000.000,00**
		Total Entubamiento Puesto las Cadenas	**24.000.000,00**
10 - Rotonda Av Rivadavia y Circ			

Jurisdicción	Estructura Programatica	Gasto	Crédito Origina
	110 - Tesoro Municipal		
	4.0.0.0 - Bienes de uso		
	4.2.0.0 - Construcciones		14.000.000,00
	Total Bienes de uso		**14.000.000,00**
	Total Fuente Tesoro Municipal		**14.000.000,00**
	Total Rotonda Av Rivadavia y Circ		**14.000.000,00**
	12 - Pavimentacion y Cordon Cuneta		
	110 - Tesoro Municipal		
	4.0.0.0 - Bienes de uso		
	4.2.0.0 - Construcciones		217.000.000,00
	Total Bienes de uso		**217.000.000,00**
	Total Fuente Tesoro Municipal		**217.000.000,00**
	Total Pavimentacion y Cordon Cuneta		**217.000.000,00**
	13 - Paso a Nivel Cordoba		
	110 - Tesoro Municipal		
	4.0.0.0 - Bienes de uso		
	4.2.0.0 - Construcciones		56.000.000,00
	Total Bienes de uso		**56.000.000,00**
	Total Fuente Tesoro Municipal		**56.000.000,00**
	Total Paso a Nivel Cordoba		**56.000.000,00**
	14 - FIM. 2021 Plaza Los Milagros		
	132 - De origen provincial		
	4.0.0.0 - Bienes de uso		
	4.2.0.0 - Construcciones		2.157.485,86
	Total Bienes de uso		**2.157.485,86**
	Total Fuente De origen provincial		**2.157.485,86**
	Total FIM. 2021 Plaza Los Milagros		**2.157.485,86**
	15 - FIM 2022 - 14 Luminarias Plaza Los milagros		
	132 - De origen provincial		
	2.0.0.0 - Bienes de consumo		
	2.9.0.0 - Otros bienes de consumo		1.175.062,46
	Total Bienes de consumo		**1.175.062,46**
	Total Fuente De origen provincial		**1.175.062,46**
	Total FIM 2022 - 14 Luminarias Plaza Los milagros		**1.175.062,46**
	Total Mantenimiento y Mejoramiento de Infraestructura Publica Urbana		**897.127.153,22**
	32 - Servicios Publicos		
	01 - Recoleccion de Residuos Solidos Urbanos		
	110 - Tesoro Municipal		
	1.0.0.0 - Gastos en personal		
	1.1.0.0 - Personal permanente		26.113.848,24

Jurisdicción	Estructura Programatica	Gasto	Crédito Origina
	1.2.0.0 - Personal temporario		35.559.973,00
	1.3.0.0 - Servicios extraordinarios		16.982.870,33
	1.4.0.0 - Asignaciones familiares		1.424.463,00
	Total Gastos en personal		**80.081.154,57**
	2.0.0.0 - Bienes de consumo		
	2.2.0.0 - Textiles y vestuario		1.170.960,00
	2.4.0.0 - Productos de cuero y caucho		19.845.000,00
	2.5.0.0 - Productos químicos, combustibles y lubricantes		13.398.000,00
	2.7.0.0 - productos metálicos		95.700,00
	2.9.0.0 - Otros bienes de consumo		9.665.700,00
	Total Bienes de consumo		**44.175.360,00**
	3.0.0.0 - Servicios no personales		
	3.3.0.0 - Mantenimiento, reparación y limpieza		3.828.000,00
	3.5.0.0 - Servicios comerciales y financieros		459.360,00
	Total Servicios no personales		**4.287.360,00**
	Total Fuente Tesoro Municipal		**128.543.874,57**
	Total Recoleccion de Residuos Solidos Urbanos		**128.543.874,57**
02 - Alumbrado Publico			
110 - Tesoro Municipal			
	1.0.0.0 - Gastos en personal		
	1.1.0.0 - Personal permanente		7.643.607,91
	1.2.0.0 - Personal temporario		5.061.566,47
	1.3.0.0 - Servicios extraordinarios		5.981.580,09
	Total Gastos en personal		**18.686.754,47**
	2.0.0.0 - Bienes de consumo		
	2.4.0.0 - Productos de cuero y caucho		95.700,00
	2.5.0.0 - Productos químicos, combustibles y lubricantes		2.009.700,00
	2.7.0.0 - productos metálicos		1.064.000,00
	2.9.0.0 - Otros bienes de consumo		29.858.400,00
	Total Bienes de consumo		**33.027.800,00**
	3.0.0.0 - Servicios no personales		
	3.1.0.0 - Servicios básicos		76.560.000,00
	3.3.0.0 - Mantenimiento, reparación y limpieza		164.138,00
	3.5.0.0 - Servicios comerciales y financieros		199.056,00
	Total Servicios no personales		**76.923.194,00**
	Total Fuente Tesoro Municipal		**128.637.748,47**
	Total Alumbrado Publico		**128.637.748,47**
03 - Mantenimiento de Red Cloacal y Red Depuradora			
110 - Tesoro Municipal			
	1.0.0.0 - Gastos en personal		
	1.1.0.0 - Personal permanente		34.052.590,72
	1.2.0.0 - Personal temporario		3.041.203,50
	1.3.0.0 - Servicios extraordinarios		13.718.045,33

Jurisdicción	Estructura Programatica	Gasto	Crédito Origina
	1.4.0.0 - Asignaciones familiares		901.714,00
	Total Gastos en personal		**51.713.553,55**
	2.0.0.0 - Bienes de consumo		
	2.2.0.0 - Textiles y vestuario		3.011.040,00
	2.4.0.0 - Productos de cuero y caucho		1.070,00
	2.5.0.0 - Productos químicos, combustibles y lubricantes		13.399.070,00
	2.6.0.0 - Productos de minerales no metálicos		192.470,00
	2.7.0.0 - productos metálicos		2.966.700,00
	2.8.0.0 - Minerales		957.000,00
	2.9.0.0 - Otros bienes de consumo		9.589.140,00
	Total Bienes de consumo		**30.116.490,00**
	3.0.0.0 - Servicios no personales		
	3.1.0.0 - Servicios básicos		957.000,00
	3.2.0.0 - Alquileres y derechos		1.070,00
	3.3.0.0 - Mantenimiento, reparación y limpieza		18.853.970,00
	3.5.0.0 - Servicios comerciales y financieros		593.340,00
	Total Servicios no personales		**20.405.380,00**
	4.0.0.0 - Bienes de uso		
	4.3.0.0 - Maquinaria y equipo		1.915.070,00
	Total Bienes de uso		**1.915.070,00**
	Total Fuente Tesoro Municipal		**104.150.493,55**
	Total Mantenimiento de Red Cloacal y Red Depuradora		**104.150.493,55**
04 - Cementerio			
110 - Tesoro Municipal			
	1.0.0.0 - Gastos en personal		
	1.1.0.0 - Personal permanente		28.764.546,91
	1.3.0.0 - Servicios extraordinarios		7.105.234,52
	1.4.0.0 - Asignaciones familiares		1.068.641,00
	Total Gastos en personal		**36.938.422,43**
	2.0.0.0 - Bienes de consumo		
	2.2.0.0 - Textiles y vestuario		1.672.800,00
	2.5.0.0 - Productos químicos, combustibles y lubricantes		349.200,00
	2.7.0.0 - productos metálicos		382.800,00
	2.9.0.0 - Otros bienes de consumo		1.674.750,00
	Total Bienes de consumo		**4.079.550,00**
	3.0.0.0 - Servicios no personales		
	3.1.0.0 - Servicios básicos		114.840,00
	3.3.0.0 - Mantenimiento, reparación y limpieza		95.700,00
	3.5.0.0 - Servicios comerciales y financieros		469.940,00
	Total Servicios no personales		**680.480,00**
	Total Fuente Tesoro Municipal		**41.698.452,43**
	Total Cementerio		**41.698.452,43**
05 - Recoleccion de Residuos Voluminosos			

Jurisdicción	Estructura Programatica	Gasto	Crédito Origina
110 - Tesoro Municipal			
	1.0.0.0 - Gastos en personal		
		1.1.0.0 - Personal permanente	11.207.283,68
		1.2.0.0 - Personal temporario	3.041.203,50
		1.3.0.0 - Servicios extraordinarios	4.982.712,17
		1.4.0.0 - Asignaciones familiares	963.655,00
		Total Gastos en personal	**20.194.854,35**
	2.0.0.0 - Bienes de consumo		
		2.2.0.0 - Textiles y vestuario	2.676.480,00
		2.5.0.0 - Productos químicos, combustibles y lubricantes	1.914.000,00
		2.7.0.0 - productos metálicos	95.700,00
		2.9.0.0 - Otros bienes de consumo	2.009.700,00
		Total Bienes de consumo	**6.695.880,00**
	3.0.0.0 - Servicios no personales		
		3.3.0.0 - Mantenimiento, reparación y limpieza	4.880.700,00
		3.5.0.0 - Servicios comerciales y financieros	363.660,00
		Total Servicios no personales	**5.244.360,00**
		Total Fuente Tesoro Municipal	**32.135.094,35**
		Total Recoleccion de Residuos Voluminosos	**32.135.094,35**
06 - Servicio Barrido Urbano			
110 - Tesoro Municipal			
	1.0.0.0 - Gastos en personal		
		1.1.0.0 - Personal permanente	13.056.282,55
		1.2.0.0 - Personal temporario	3.352.012,96
		1.3.0.0 - Servicios extraordinarios	5.028.509,17
		1.4.0.0 - Asignaciones familiares	97.979,00
		Total Gastos en personal	**21.534.783,68**
	2.0.0.0 - Bienes de consumo		
		2.9.0.0 - Otros bienes de consumo	2.009.700,08
		Total Bienes de consumo	**2.009.700,08**
	3.0.0.0 - Servicios no personales		
		3.3.0.0 - Mantenimiento, reparación y limpieza	17.708.894,52
		3.5.0.0 - Servicios comerciales y financieros	95.700,00
		Total Servicios no personales	**17.804.594,52**
		Total Fuente Tesoro Municipal	**41.349.078,28**
		Total Servicio Barrido Urbano	**41.349.078,28**
		Total Servicios Publicos	**476.514.741,65**
33 - Mantenimiento y Mejoramiento de Infraestructura Rural			
01 - Mantenimiento de Caminos			
110 - Tesoro Municipal			
	1.0.0.0 - Gastos en personal		
		1.1.0.0 - Personal permanente	16.829.767,52

Jurisdicción	Estructura Programatica	Gasto	Crédito Origina
	1.3.0.0 - Servicios extraordinarios		4.385.355,87
	Total Gastos en personal		**21.215.123,39**
	2.0.0.0 - Bienes de consumo		
	2.2.0.0 - Textiles y vestuario		602.208,00
	2.4.0.0 - Productos de cuero y caucho		18.090.000,00
	2.5.0.0 - Productos químicos, combustibles y lubricantes		6.699.000,00
	2.7.0.0 - productos metálicos		861.300,00
	2.9.0.0 - Otros bienes de consumo		8.613.000,00
	Total Bienes de consumo		**34.865.508,00**
	3.0.0.0 - Servicios no personales		
	3.2.0.0 - Alquileres y derechos		7.656.000,00
	3.3.0.0 - Mantenimiento, reparación y limpieza		6.507.600,00
	3.5.0.0 - Servicios comerciales y financieros		382.800,00
	Total Servicios no personales		**14.546.400,00**
	Total Fuente Tesoro Municipal		**70.627.031,39**
	132 - De origen provincial		
	2.0.0.0 - Bienes de consumo		
	2.5.0.0 - Productos químicos, combustibles y lubricantes		17.226.000,00
	Total Bienes de consumo		**17.226.000,00**
	Total Fuente De origen provincial		**17.226.000,00**
	Total Mantenimiento de Caminos		**87.853.031,39**
	02 - Mejoramiento de Caminos		
	132 - De origen provincial		
	3.0.0.0 - Servicios no personales		
	3.3.0.0 - Mantenimiento, reparación y limpieza		5.040.600,00
	Total Servicios no personales		**5.040.600,00**
	Total Fuente De origen provincial		**5.040.600,00**
	Total Mejoramiento de Caminos		**5.040.600,00**
	Total Mantenimiento y Mejoramiento de Infraestructura Rural		**92.893.631,39**
	34 - Conservacion y Mejora de de Medio Ambiente		
	01 - Planta de Tratamiento y Reciclado		
	110 - Tesoro Municipal		
	1.0.0.0 - Gastos en personal		
	1.1.0.0 - Personal permanente		39.164.804,57
	1.2.0.0 - Personal temporario		7.627.654,60
	1.3.0.0 - Servicios extraordinarios		17.542.954,58
	1.4.0.0 - Asignaciones familiares		1.249.878,00
	Total Gastos en personal		**65.585.291,75**
	2.0.0.0 - Bienes de consumo		
	2.1.0.0 - Productos alimenticios agropecuarios y forestales		287.100,00
	2.2.0.0 - Textiles y vestuario		3.680.160,00
	2.3.0.0 - Productos de papel, cartón e impresos		95.700,00

Jurisdicción	Estructura Programatica	Gasto	Crédito Origina
		2.4.0.0 - Productos de cuero y caucho	23.712.000,00
		2.5.0.0 - Productos químicos, combustibles y lubricantes	18.077.600,00
		2.6.0.0 - Productos de minerales no metálicos	76.560,00
		2.7.0.0 - productos metálicos	3.974.200,00
		2.9.0.0 - Otros bienes de consumo	6.067.900,00
		Total Bienes de consumo	**55.971.220,00**
		3.0.0.0 - Servicios no personales	
		3.3.0.0 - Mantenimiento, reparación y limpieza	132.448.500,07
		3.5.0.0 - Servicios comerciales y financieros	1.358.940,00
		3.7.0.0 - Pasajes y viáticos	119.024,00
		Total Servicios no personales	**133.926.464,07**
		4.0.0.0 - Bienes de uso	
		4.2.0.0 - Construcciones	2.500.000,00
		Total Bienes de uso	**2.500.000,00**
		Total Fuente Tesoro Municipal	**257.982.975,82**
		132 - De origen provincial	
		2.0.0.0 - Bienes de consumo	
		2.5.0.0 - Productos químicos, combustibles y lubricantes	4.785.000,00
		2.9.0.0 - Otros bienes de consumo	1.492.400,00
		Total Bienes de consumo	**6.277.400,00**
		4.0.0.0 - Bienes de uso	
		4.3.0.0 - Maquinaria y equipo	1.794.976,00
		Total Bienes de uso	**1.794.976,00**
		Total Fuente De origen provincial	**8.072.376,00**
		133 - De origen nacional	
		1.0.0.0 - Gastos en personal	
		1.1.0.0 - Personal permanente	1.161.105,24
		Total Gastos en personal	**1.161.105,24**
		Total Fuente De origen nacional	**1.161.105,24**
		Total Planta de Tratamiento y Reciclado	**267.216.457,06**
		02 - Forestacion	
		110 - Tesoro Municipal	
		2.0.0.0 - Bienes de consumo	
		2.1.0.0 - Productos alimenticios agropecuarios y forestales	14.140.000,00
		2.2.0.0 - Textiles y vestuario	23.419,20
		2.5.0.0 - Productos químicos, combustibles y lubricantes	486.400,00
		2.7.0.0 - productos metálicos	539.665,00
		2.9.0.0 - Otros bienes de consumo	239.250,00
		Total Bienes de consumo	**15.428.734,20**
		3.0.0.0 - Servicios no personales	
		3.3.0.0 - Mantenimiento, reparación y limpieza	306.240,00
		Total Servicios no personales	**306.240,00**

Jurisdicción	Estructura Programatica	Gasto	Crédito Origina
	Total Fuente Tesoro Municipal		**15.734.974,20**
	Total Forestacion		**15.734.974,20**
	03 - Control de Mascotas y Vectores Infecciosos		
	110 - Tesoro Municipal		
	1.0.0.0 - Gastos en personal		
	1.1.0.0 - Personal permanente		4.172.317,12
	1.3.0.0 - Servicios extraordinarios		3.036.323,52
	Total Gastos en personal		**7.208.640,64**
	2.0.0.0 - Bienes de consumo		
	2.1.0.0 - Productos alimenticios agropecuarios y forestales		133.980,00
	2.2.0.0 - Textiles y vestuario		191.400,00
	2.3.0.0 - Productos de papel, cartón e impresos		10.700,00
	2.4.0.0 - Productos de cuero y caucho		10.700,00
	2.5.0.0 - Productos químicos, combustibles y lubricantes		3.188.750,00
	2.7.0.0 - productos metálicos		2.143.680,00
	2.9.0.0 - Otros bienes de consumo		1.435.500,00
	Total Bienes de consumo		**7.114.710,00**
	3.0.0.0 - Servicios no personales		
	3.3.0.0 - Mantenimiento, reparación y limpieza		9.903.610,30
	3.5.0.0 - Servicios comerciales y financieros		76.560,00
	Total Servicios no personales		**9.980.170,30**
	4.0.0.0 - Bienes de uso		
	4.3.0.0 - Maquinaria y equipo		1.339.800,00
	Total Bienes de uso		**1.339.800,00**
	5.0.0.0 - Transferencias		
	5.1.0.0 - Transferencias al sector privado para financiar gastos corrientes		1.070,00
	Total Transferencias		**1.070,00**
	Total Fuente Tesoro Municipal		**25.644.390,94**
	Total Control de Mascotas y Vectores Infecciosos		**25.644.390,94**
	Total Conservacion y Mejora de de Medio Ambiente		**308.595.822,20**
	35 - Programas Residuales		
	52 - Construccion del Edificio Corralon Municipal		
	133 - De origen nacional		
	2.0.0.0 - Bienes de consumo		
	2.6.0.0 - Productos de minerales no metálicos		250.000,00
	Total Bienes de consumo		**250.000,00**
	Total Fuente De origen nacional		**250.000,00**
	Total Construccion del Edificio Corralon Municipal		**250.000,00**
	89 - Pavimentacion del Camino Red Secundaria N 121-01 y 018-05		
	133 - De origen nacional		
	4.0.0.0 - Bienes de uso		

Jurisdicción	Estructura Programatica	Gasto	Crédito Origina
	4.2.0.0 - Construcciones		58.616.993,98
	Total Bienes de uso		**58.616.993,98**
	Total Fuente De origen nacional		**58.616.993,98**
	Total Pavimentacion del Camino Red Secundaria N 121-01 y 018-05		**58.616.993,98**
	90 - Pavimentacion del Camino Red Secundaria N 121-01 y 010-09		
	133 - De origen nacional		
	4.0.0.0 - Bienes de uso		
	4.2.0.0 - Construcciones		12.110.463,76
	Total Bienes de uso		**12.110.463,76**
	Total Fuente De origen nacional		**12.110.463,76**
	Total Pavimentacion del Camino Red Secundaria N 121-01 y 010-09		**12.110.463,76**
	Total Programas Residuales		**70.977.457,74**
	Total Jurisdicció	**Secretaría de Infr.,Planif.Urb. y Med.Ambiente**	**2.287.901.911,80**

Jurisdicción	Estructura Programatica	Gasto	Crédito Origina
1110200000 - H.C.D.			
01 - Desarrollo de Tareas Legislativa			
110 - Tesoro Municipal			
1.0.0.0 - Gastos en personal			
1.1.0.0 - Personal permanente			173.859.890,36
1.4.0.0 - Asignaciones familiares			97.979,00
Total Gastos en personal			**173.957.869,36**
2.0.0.0 - Bienes de consumo			
2.1.0.0 - Productos alimenticios agropecuarios y forestales			170.000,00
2.2.0.0 - Textiles y vestuario			245.000,00
2.3.0.0 - Productos de papel, cartón e impresos			410.000,00
2.5.0.0 - Productos químicos, combustibles y lubricantes			298.000,00
2.6.0.0 - Productos de minerales no metálicos			15.000,00
2.7.0.0 - productos metálicos			200.000,00
2.9.0.0 - Otros bienes de consumo			595.000,00
Total Bienes de consumo			**1.933.000,00**
3.0.0.0 - Servicios no personales			
3.1.0.0 - Servicios básicos			2.000,00
3.2.0.0 - Alquileres y derechos			500.000,00
3.3.0.0 - Mantenimiento, reparación y limpieza			1.120.000,00
3.4.0.0 - Servicios técnicos y profesionales			820.000,00
3.5.0.0 - Servicios comerciales y financieros			550.000,00
Total Servicios no personales			**2.992.000,00**
4.0.0.0 - Bienes de uso			
4.3.0.0 - Maquinaria y equipo			1.950.000,00
4.8.0.0 - Activos intangibles			250.000,00
Total Bienes de uso			**2.200.000,00**
Total Fuente Tesoro Municipal			**181.082.869,36**
Total Desarrollo de Tareas Legislativa			**181.082.869,36**
Total Jurisdicción H.C.D.			**181.082.869,36**
TOTAL GENERAL PRESUPUESTO 2024			**6.496.948.006,97**

Astorino Hurtado Fernanda Sabina
SECRETARIA GENERAL DE GOBIERNO

PIGNETTI FRANCISCO JOSÉ
Secretario de Hacienda y Finanzas

Ing. IGUACEL JAVIER ALFREDO
INTENDENTE MUNICIPAL
Capitán Sarmiento

Municipalidad de
CAPITAN SARMIENTO

LISTADO DEL PRESUPUESTO DE GASTOS
POR ESTRUCTURA PROGRAMATICA

06/12/2023 13:10

Presupuesto: 2024

Jurisdicción - Denominación	Crédito Original
1000000000 - Sector Publico Municipal No Financiero	
1100000000 - Administración Municipal	
1110000000 - Administración Central	
1110100000 - Departamento Ejecutivo	
1110101000 - Conducción Superior	
01.00.00 - Coordinacion y Gestion de Politicas Centrales y RRHH	117.743.602,41
Total Coordinacion y Gestion de Politicas Centrales y RRHH	**117.743.602,41**
18.00.00 - Asesoria Legal y Tribunal de faltas	44.000.888,74
Total Asesoria Legal y Tribunal de faltas	**44.000.888,74**
19.00.00 - Promocion de la Educacion	
19.01.00 - Viajes, Apoyo y Señalizacion vial a Instituciones Educativas	14.000.000,00
19.02.00 - Becas	10.000.000,00
19.03.00 - Capacitacion	1.000.000,00
Total Promocion de la Educacion	**25.000.000,00**
20.00.00 - Mantenimiento y Equipamiento de Edificios de Educacion	
20.01.00 - Jardin Maternal N° 1	1.400.000,00
20.02.00 - Jardin N° 901	1.400.000,00
20.03.00 - Jardin N° 902	1.400.000,00

CAPITAN SARMIENTO * MUNICIPALIDAD *

LISTADO DEL PRESUPUESTO DE GASTOS
POR ESTRUCTURA PROGRAMATICA

06/12/2023 13:10

Presupuesto: 2024

Jurisdicción - Denominación	Crédito Original
20.04.00 - Jardin N° 903	1.400.000,00
20.05.00 - Jardin N° 904	1.400.000,00
20.06.00 - CEAT N° 1	1.400.000,00
20.07.00 - EP N° 1	1.400.000,00
20.08.00 - EP N° 2	1.400.000,00
20.09.00 - EP N° 4	1.400.000,00
20.10.00 - EP N° 5	1.400.000,00
20.11.00 - EP N° 9	1.400.000,00
20.12.00 - EP N° 11	1.400.000,00
20.13.00 - EES N°1	1.400.000,00
20.14.00 - EES N° 3	1.400.000,00
20.15.00 - EES N° 4	1.400.000,00
20.16.00 - EEST N° 1	1.400.000,00
20.17.00 - Unidad Academica	1.400.000,00
20.18.00 - EEE N° 501	1.400.000,00
20.19.00 - Emprendimiento Comunitario Educativo	1.400.000,00
20.20.00 - El Descanso	1.400.000,00

CAPITAN SARMIENTO MUNICIPALIDAD 88

LISTADO DEL PRESUPUESTO DE GASTOS
POR ESTRUCTURA PROGRAMATICA

Jurisdicción - Denominación	Crédito Original
20.21.00 - La Elisa	1.400.000,00
20.22.00 - La Colorada	1.400.000,00
20.23.00 - Arroyo Luna	1.400.000,00
20.24.00 - Centro Educativo Complementario N° 801	1.400.000,00
20.25.00 - CEF N° 120	1.400.000,00
20.26.00 - CFP N° 401	1.400.000,00
20.27.00 - Consejo Escolar Jefatura. Sad. Ciie	3.600.000,00
Total Mantenimiento y Equipamiento de Edificios de Educacion	**40.000.000,00**
21.00.00 - Obras en Escuelas	
21.05.00 - Estacionamiento Polideportivo	12.000.000,00
21.09.00 - Escuela Primaria N° 1 Refaccion de Sanitarios	16.567.505,09
Total Obras en Escuelas	**28.567.505,09**
Total Conducción Superior	**255.311.996,24**
1110104000 - Dirección de Salud	
01.00.00 - Coordinacion y Gestion administrativa de Salud	88.830.020,44
Total Coordinacion y Gestion administrativa de Salud	**88.830.020,44**
41.00.00 - Prestacion de Servicios en Hospital San Carlos	
41.01.00 - Coordinacion y Gestion administrativa del Hospital San Carlos	144.771.593,43
41.02.00 - Quirofano	228.684.113,80

MUNICIPALIDAD CAPITAN SARMIENTO

LISTADO DEL PRESUPUESTO DE GASTOS
POR ESTRUCTURA PROGRAMATICA

06/12/2023 13:14

Presupuesto: 2024

Jurisdicción - Denominación	Crédito Original
41.03.00 - Terapia	311.023.199,88
41.04.00 - Farmacia	31.427.568,65
41.05.00 - Guardias	195.689.353,30
41.06.00 - Internaciones	302.341.518,84
41.07.00 - Diagnostico por Imagenes	74.504.915,62
41.08.00 - SAME	58.547.249,89
41.09.00 - Servicio de Cocina y Maestranza	186.130.377,15
41.10.00 - Hemato - Onco	44.361.936,99
Total Prestacion de Servicios en Hospital San Carlos	**1.577.481.827,55**
42.00.00 - Prestacion de Servicios en Centros de Atencion Primaria	
42.01.00 - Coordinacion y Gestion Administrativa de los Centros de Atecion I	4.856.145,45
42.02.00 - Centro de Salud La Loma	107.427.439,39
42.03.00 - Centro de Salud La Cumparsita	141.432.238,76
42.04.00 - Vacunatorio San Cayetano	22.364.559,97
42.05.00 - Centro Primario La Luisa	35.996.697,26
42.06.00 - Centro de Rehabilitacion	36.002.401,54
Total Prestacion de Servicios en Centros de Atencion Primaria	**348.079.482,37**
45.00.00 - Modernizacion y ampliacion Hospital San Carlos	163.835.586,59

MUNICIPALIDAD CAPITAN SARMIENTO 90

Municipalidad de
CAPITAN SARMIENTO

LISTADO DEL PRESUPUESTO DE GASTOS
POR ESTRUCTURA PROGRAMATICA

06/12/2023 13:10

Presupuesto: 2024

Jurisdicción - Denominación	Crédito Original
Total Modernizacion y ampliacion Hospital San Carlos	**163.835.586,59**
Total Dirección de Salud	**2.178.226.916,95**
1110107000 - Servicio de la Deuda	
01.00.00 - Intereses Y Gastos de la Deuda	944.667,42
Total Intereses Y Gastos de la Deuda	**944.667,42**
81.00.00 - Deuda Flotante	68.641.182,82
Total Deuda Flotante	**68.641.182,82**
82.00.00 - Deuda Consolidada	414.149,76
Total Deuda Consolidada	**414.149,76**
83.00.00 - Devolucion deTributos	0,00
Total Devolucion deTributos	**0,00**
Total Servicio de la Deuda	**70.000.000,00**
1110108000 - Dirección de Deporte y Turismo	
1110109000 - Dirección de Cultura	
1110110000 - Dirección de Desarrollo Social	
1110111000 - Secretaría de Gobierno	
01.00.00 - Coordinacion y Gestion de politicas de gobierno	38.521.635,82
Total Coordinacion y Gestion de politicas de gobierno	**38.521.635,82**
27.00.00 - Jefatura de Deportes y Coordinacion de Turismo	
27.01.00 - Coordinacion y Gestion Administrativa de la Jefatura	36.646.815,64

CAPITAN SARMIENTO * MUNICIPALIDAD *

LISTADO DEL PRESUPUESTO DE GASTOS
POR ESTRUCTURA PROGRAMATICA

Jurisdicción - Denominación	Crédito Original
27.02.00 - Torneos	21.728.790,04
27.03.00 - Talleres Deportivos y Otros Eventos	12.948.287,96
27.04.00 - Dia del Niño	7.545.586,00
27.05.00 - Clubes	3.810.515,05
27.06.00 - Mantenimiento Polideportivo	14.565.890,69
27.07.00 - Juegos Deportivos Buenos Aires La Provincia	0,00
Total Jefatura de Deportes y Coordinacion de Turismo	**97.245.885,38**
28.00.00 - Jefatura de Cultura	
28.01.00 - Coordinacion y Gestion Administrativa de la Jefatura	11.149.565,50
28.02.00 - Talleres	14.602.294,32
28.03.00 - Encuentos y Eventos Culturales	18.795.091,07
28.04.00 - Cahuane - Carnavales	10.000.000,00
28.05.00 - Museo Historico - Bandera Bonaerenses - Biblioteca Espacio EYR	23.472.579,71
28.07.00 - Casa de la Cultura Techo y Rampa	34.000.000,00
28.08.00 - Mantenimiento y Equipamiento de La Casa de La Cultura	10.878.900,34
28.09.00 - Baño Museo Historico	34.000.000,00
28.11.00 - Nuevo Museo del Caballo	14.000.000,00
Total Jefatura de Cultura	**170.898.430,94**

CAPITAN SARMIENTO * MUNICIPALIDAD *

Municipalidad de
CAPITAN SARMIENTO

LISTADO DEL PRESUPUESTO DE GASTOS
POR ESTRUCTURA PROGRAMATICA

06/12/2023 13:10

Presupuesto: 2024

Jurisdicción - Denominación	Crédito Original
29.00.00 - Coordinacion de Empleo y Desarollo Social	
29.01.00 - Coordinacion y Gestion Administrativa de Empleo y Desarrollo So	23.117.314,71
29.02.00 - Taller Protegido	34.385.030,44
29.03.00 - Asistencia Social Economica / Asistencia Alimentaria	41.152.292,76
29.04.00 - Serivcio Local de Niñez y Familia	17.554.133,68
29.05.00 - Microemprendimientos	5.000.000,00
29.06.00 - Asistencia a Salud	60.509.428,21
29.07.00 - Mujeres, Genero y Diversidad Sexual	16.895.505,12
29.08.00 - Discapacidad - Escrituras Sociales	7.431.288,25
29.09.00 - Loteos Sociales	123.397.513,41
29.10.00 - Loteo Publico - Privado Quiroga	119.000.000,00
Total Coordinacion de Empleo y Desarollo Social	**448.442.506,58**
30.00.00 - Seguridad	
30.01.00 - Policia Comunal	74.223.931,19
30.02.00 - Transito - Seguridad - Defensa Civil	50.724.152,20
30.03.00 - Centro de Monitoreo	39.949.964,05
30.04.00 - Apoyo Policia Rural y descentralizacion	24.148.192,40

CAPITAN SARMIENTO * MUNICIPALIDAD *

Municipalidad de
CAPITAN SARMIENTO

LISTADO DEL PRESUPUESTO DE GASTOS
POR ESTRUCTURA PROGRAMATICA

06/12/2023 13:10

Presupuesto: 2024

Jurisdicción - Denominación	Crédito Original
30.05.00 - Comisaria de la Mujer y La Familia	390.000,00
Total Seguridad	**189.436.239,84**
Total Secretaría de Gobierno	**944.544.698,56**
1110112000 - Secretaría de Hacienda y Finanzas	
01.00.00 - Hacienda y Finanzas	
01.01.00 - Coordinacion y Gestion Administrativa de Haciendas y Finanzas	215.787.662,74
01.02.00 - Contaduria	47.114.139,42
01.03.00 - Tesoreria	35.614.884,92
01.04.00 - Compras	66.074.476,32
01.05.00 - Ingresos Publicos / Comercio / Bromatologia	165.968.330,31
01.06.00 - Sistemas	31.251.883,69
01.07.00 - Presupuesto	18.068.236,66
Total Hacienda y Finanzas	**579.879.614,06**
Total Secretaría de Hacienda y Finanzas	**579.879.614,06**
1110113000 - Secretaría de Infr.,Planif.Urb. y Med.Ambiente	
01.00.00 - Obras y Servicios Publicos	
01.01.00 - Coordinacion y Gestion Administrativa de Obras y Servicios Public	154.689.142,21
01.02.00 - Taller y Pañol Municipal	287.103.963,39
Total Obras y Servicios Publicos	**441.793.105,60**

CAPITAN SARMIENTO * MUNICIPALIDAD

04

LISTADO DEL PRESUPUESTO DE GASTOS
POR ESTRUCTURA PROGRAMATICA

Jurisdicción - Denominación	Crédito Original
31.00.00 - Mantenimiento y Mejoramiento de Infraestructura Publica Urbana	
31.01.00 - Parques y Pequeños espacios verdes	76.463.947,54
31.02.00 - Poda y Mantenimiento de grandes espacios verdes	129.135.514,98
31.03.00 - Vereda, Señalamiento y mobiliario urbano	30.458.877,53
31.05.00 - Mantenimiento de Calles Pavimentadas	50.253.680,00
31.06.00 - Mantenimiento de Calles No Pavimentadas	137.912.907,36
31.07.00 - Reconstruccion de Plazas	15.193.164,24
31.08.00 - Ecopav Urbano	143.376.513,25
31.09.00 - Entubamiento Puesto las Cadenas	24.000.000,00
31.10.00 - Rotonda Av Rivadavia y Circ	14.000.000,00
31.12.00 - Pavimentacion y Cordon Cuneta	217.000.000,00
31.13.00 - Paso a Nivel Cordoba	56.000.000,00
31.14.00 - FIM. 2021 Plaza Los Milagros	2.157.485,86
31.15.00 - FIM 2022 - 14 Luminarias Plaza Los milagros	1.175.062,46
Total Mantenimiento y Mejoramiento de Infraestructura Publica	**897.127.153,22**
32.00.00 - Servicios Publicos	
32.01.00 - Recoleccion de Residuos Solidos Urbanos	128.543.874,57

CAPITAN SARMIENTO * MUNICIPALIDAD *
96

Municipalidad de
CAPITAN SARMIENTO

LISTADO DEL PRESUPUESTO DE GASTOS
POR ESTRUCTURA PROGRAMATICA

06/12/2023 13:10

Presupuesto: 2024

Jurisdicción - Denominación	Crédito Original
32.02.00 - Alumbrado Publico	128.637.748,47
32.03.00 - Mantenimiento de Red Cloacal y Red Depuradora	104.150.493,55
32.04.00 - Cementerio	41.698.452,43
32.05.00 - Recoleccion de Residuos Voluminosos	32.135.094,35
32.06.00 - Servicio Barrido Urbano	41.349.078,28
32.07.00 - Saneamiento viejo Basural	0,00
Total Servicios Publicos	**476.514.741,65**
33.00.00 - Mantenimiento y Mejoramiento de Infraestructura Rural	
33.01.00 - Mantenimiento de Caminos	87.853.031,39
33.02.00 - Mejoramiento de Caminos	5.040.600,00
Total Mantenimiento y Mejoramiento de Infraestructura Rural	**92.893.631,39**
34.00.00 - Conservacion y Mejora de de Medio Ambiente	
34.01.00 - Planta de Tratamiento y Reciclado	267.216.457,06
34.02.00 - Forestacion	15.734.974,20
34.03.00 - Control de Mascotas y Vectores Infecciosos	25.644.390,94
Total Conservacion y Mejora de de Medio Ambiente	**308.595.822,20**
35.00.00 - Programas Residuales	
35.01.00 - Disponibilidades de Obras Nacionales	0,00

MUNICIPALIDAD CAPITAN SARMIENTO 96

LISTADO DEL PRESUPUESTO DE GASTOS
POR ESTRUCTURA PROGRAMATICA

Jurisdicción - Denominación	Crédito Original
35.52.00 - Construccion del Edificio Corralon Municipal	250.000,00
35.89.00 - Pavimentacion del Camino Red Secundaria N 121-01 y 018-05	58.616.993,98
35.90.00 - Pavimentacion del Camino Red Secundaria N 121-01 y 010-09	12.110.463,76
Total Programas Residuales	**70.977.457,74**
Total Secretaría de Infr.,Planif.Urb. y Med.Ambiente	**2.287.901.911,80**
Total Departamento Ejecutivo	**6.315.865.137,61**
1110200000 - H.C.D.	
01.00.00 - Desarrollo de Tareas Legislativa	181.082.869,36
Total Desarrollo de Tareas Legislativa	**181.082.869,36**
Total H.C.D.	**181.082.869,36**
1120000000 - Organismos Descentralizados	
1130000000 - Instituciones de seguridad Social	
Total Administración Municipal	**6.496.948.006,97**
1200000000 - Empresas y Sociedades del estado Municipal	
Total Sector Publico Municipal No Financiero	**6.496.948.006,97**

Astorino Hurtado Fernanda Sabina
SECRETARIA GENERAL DE GOBIERNO

PIGRETTI FRANCISCO JOSÉ
Secretario de Hacienda y Finanzas

Ing. IGUACEL JAVIER ALFREDO
INTENDENTE MUNICIPAL
Capitan Sarmiento

MUNICIPALIDAD CAPITAN SARMIENTO

Municipalidad de
CAPITAN SARMIENTO

LISTADO DEL PRESUPUESTO DE GASTOS POR ESTRUCTURA PROGRAMATICA

06/12/2023 13:10

Presupuesto: 2024

Jurisdicción - Denominación	Crédito Original
2000000000 - Sector Público Municipal Financiero	
Total Sector Público Municipal Financiero	**0,00**
Total General Presupuesto Anual	**6.496.948.006,97**

Astorino Hurtado Fernanda Sabina
SECRETARIA GENERAL DE GOBIERNO

FIORETTI FRANCISCO JOSÉ
Secretario de Hacienda y Finanzas

Ing. IGUACEL JAVIER ALFREDO
INTENDENTE MUNICIPAL
Capitán Sarmiento

MUNICIPALIDAD CAPITAN SARMIENTO 98

Municipalidad de
CAPITAN SARMIENTO

PRESUPUESTO DE GASTOS
POR FUENTE DE FINANCIAMIENTO

06/12/2023 13:11

Presupuesto: 2024

Partida - Descripción	Crédito Original
100 - Fuentes de financiamiento internas	
110 - Tesoro Municipal	6.033.669.532,02
120 - Recursos propios	0,00
130 - Recursos con afectación especifica	
131 - De origen municipal	0,00
132 - De origen provincial	148.301.017,21
133 - De origen nacional	314.977.457,74
140 - Transferencias internas	0,00
150 - Crédito interno	0,00
Total Fuentes de financiamiento internas	**6.496.948.006,97**
200 - Fuentes de financiamiento externas	
210 - Transferencias externas	0,00
220 - Crédito externo	0,00
Total Fuentes de financiamiento externas	**0,00**
Total General	**6.496.948.006,97**

Astorino Hurtado Fernanda Sabina
SECRETARIA GENERAL DE GOBIERNO

PIGRETTI FRANCISCO JOSÉ
Secretario de Hacienda y Finanzas

Ing. IGLESIAS JAVIER ALFREDO
INTENDENTE MUNICIPAL
Capitán Sarmiento

PRESUPUESTO DE GASTOS POR OBJETO

06/12/2023 13:14

Presupuesto: 2024

Partida Gasto - Denominación	Crédito Origin:
1.0.0.0 - Gastos en personal	
1.1.0.0 - Personal permanente	2.355.601.974,23
TotalPersonal permanente	**2.355.601.974,23**
1.2.0.0 - Personal temporario	520.871.152,51
TotalPersonal temporario	**520.871.152,51**
1.3.0.0 - Servicios extraordinarios	233.115.930,43
TotalServicios extraordinarios	**233.115.930,43**
1.4.0.0 - Asignaciones familiares	34.923.117,00
TotalAsignaciones familiares	**34.923.117,00**
Total Gastos en personal	**3.144.512.174,17**

Partida Gasto - Denominación	Crédito Origin:
2.0.0.0 - Bienes de consumo	
2.1.0.0 - Productos alimenticios agropecuarios y forestales	82.118.404,24
TotalProductos alimenticios agropecuarios y forestales	**82.118.404,24**
2.2.0.0 - Textiles y vestuario	65.219.497,95
TotalTextiles y vestuario	**65.219.497,95**
2.3.0.0 - Productos de papel, cartón e impresos	4.739.845,46
TotalProductos de papel, cartón e impresos	**4.739.845,46**
2.4.0.0 - Productos de cuero y caucho	124.705.530,57
TotalProductos de cuero y caucho	**124.705.530,57**
2.5.0.0 - Productos químicos, combustibles y lubricantes	437.520.802,22
TotalProductos químicos, combustibles y lubricantes	**437.520.802,22**
2.6.0.0 - Productos de minerales no metálicos	7.102.682,00
TotalProductos de minerales no metálicos	**7.102.682,00**
2.7.0.0 - productos metálicos	44.305.539,83
Totalproductos metálicos	**44.305.539,83**
2.8.0.0 - Minerales	46.629.863,66
TotalMinerales	**46.629.863,66**
2.9.0.0 - Otros bienes de consumo	400.983.729,78
TotalOtros bienes de consumo	**400.983.729,78**
Total Bienes de consumo	**1.213.325.895,71**

Partida Gasto - Denominación	Crédito Origin:
3.0.0.0 - Servicios no personales	
3.1.0.0 - Servicios básicos	159.410.983,45
TotalServicios básicos	**159.410.983,45**
3.2.0.0 - Alquileres y derechos	34.236.020,87
TotalAlquileres y derechos	**34.236.020,87**
3.3.0.0 - Mantenimiento, reparación y limpieza	631.616.637,62
TotalMantenimiento, reparación y limpieza	**631.616.637,62**
3.4.0.0 - Servicios técnicos y profesionales	241.945.969,33
TotalServicios técnicos y profesionales	**241.945.969,33**
3.5.0.0 - Servicios comerciales y financieros	105.129.048,96
TotalServicios comerciales y financieros	**105.129.048,96**
3.6.0.0 - Publicidad y propaganda	10.102.240,08
TotalPublicidad y propaganda	**10.102.240,08**
3.7.0.0 - Pasajes y viáticos	3.428.718,38
TotalPasajes y viáticos	**3.428.718,38**
3.8.0.0 - Impuestos, derechos y tasas	3.399.734,95
TotalImpuestos, derechos y tasas	**3.399.734,95**
3.9.0.0 - Otros servicios	17.720.268,58
TotalOtros servicios	**17.720.268,58**
Total Servicios no personales	**1.206.989.622,22**

Municipalidad de
CAPITAN SARMIENTO

PRESUPUESTO DE GASTOS
POR OBJETO

06/12/2023 13:14

Presupuesto: 2024

Partida Gasto - Denominación	Crédito Origin:
4.0.0.0 - Bienes de uso	
4.1.0.0 - Bienes preexistentes	34.000.000,00
TotalBienes preexistentes	**34.000.000,00**
4.2.0.0 - Construcciones	640.782.457,01
TotalConstrucciones	**640.782.457,01**
4.3.0.0 - Maquinaria y equipo	92.894.210,68
TotalMaquinaria y equipo	**92.894.210,68**
4.8.0.0 - Activos intangibles	250.000,00
TotalActivos intangibles	**250.000,00**
Total Bienes de uso	**767.926.667,69**

Municipalidad de
CAPITAN SARMIENTO

PRESUPUESTO DE GASTOS POR OBJETO

06/12/2023 13:14

Presupuesto: 2024

Partida Gasto - Denominación	Crédito Origin:
5.0.0.0 - Transferencias	
5.1.0.0 - Transferencias al sector privado para financiar gastos	69.112.123,16
TotalTransferencias al sector privado para financiar gastos corrientes	**69.112.123,16**
Total Transferencias	**69.112.123,16**

MUNICIPALIDAD
106
CAPITAN SARMIENTO

Partida Gasto - Denominación	Crédito Origin:
6.0.0.0 - Activos financieros	
6.2.0.0 - Préstamos a corto plazo	20.081.524,02
TotalPréstamos a corto plazo	**20.081.524,02**
6.3.0.0 - Préstamos a largo plazo	5.000.000,00
TotalPréstamos a largo plazo	**5.000.000,00**
Total Activos financieros	**25.081.524,02**

PRESUPUESTO DE GASTOS
POR OBJETO

106

Partida Gasto - Denominación	Crédito Origin:
7.0.0.0 - Servicio de la deuda y disminución de otros pasivos	
7.1.0.0 - Servicio de la deuda interna	1.358.817,18
TotalServicio de la deuda interna	**1.358.817,18**
7.6.0.0 - Disminución de cuentas y documentos a pagar	68.641.182,82
TotalDisminución de cuentas y documentos a pagar	**68.641.182,82**
TotalServicio de la deuda y disminución de otros pasivos	**70.000.000,00**

PRESUPUESTO DE GASTOS
POR OBJETO

06/12/2023 107

Presupuesto: 2024

Partida Gasto - Denominación	Crédito Origin:

Total General **6.496.948.006,97**

Astorino Hurtado Fernanda Sabina
SECRETARIA GENERAL DE GOBIERNO

FRANCETTI FRANCISCO JOSÉ
Secretario de Hacienda y Finanzas

...IGUACEL JAVIER ALFREDO
INTENDENTE MUNICIPAL
Capitán Sarmiento

108

Municipalidad de
CAPITAN SARMIENTO

PRESUPUESTO DE GASTOS
POR CARACTER ECONOMICO

06/12/2023 13:15

Presupuesto: 2024

CODIGO	DESCRIPCION	PRESUPUESTADO
2000000 - GASTOS		
2100000 - GASTOS CORRIENTES		
2120000 - Gastos de consumo		
2121000 - Remuneraciones		2.715.873.556,68
2121100 - Sueldos y salarios		393.715.500,49
2121200 - Contribuciones patronales		34.923.117,00
2121300 - Prestaciones sociales		
Total Remuneraciones		**3.144.512.174,17**
2122000 - Bienes y servicios		1.213.075.895,71
2122100 - Bienes de consumo		1.206.989.622,22
2122200 - Servicios no personales		
Total Bienes y servicios		**2.420.065.517,93**
Total Gastos de consumo		**5.564.577.692,10**
2130000 - Rentas de la propiedad		
2131000 - Intereses		
2131100 - Intereses internos		944.667,42
2131110 - Intereses por deuda		
Total Intereses		**944.667,42**
Total Rentas de la propiedad		**944.667,42**
2170000 - Transferencias corrientes		
2171000 - Al sector privado		40.961.873,96
2171100 - A unidades familiares		28.150.249,20
2171200 - A instituciones privadas sin fines de lucro		
Total Al sector privado		**69.112.123,16**
Total Transferencias corrientes		**69.112.123,16**
TOTAL GASTOS CORRIENTES		**5.634.634.482,68**
2200000 - GASTOS DE CAPITAL		
2210000 - Inversión real directa		
2211000 - Formación bruta de capital fijo		34.000.000,00
2211100 - Edificios e instalaciones		2.500.000,00
2211200 - Construcciones del dominio privado		638.282.457,01
2211300 - Construcciones del dominio público		92.894.210,68
2211400 - Maquinaria y equipo		
2211600 - Producción propia		
2211620 - Bienes y servicios		250.000,00
2211621 - Bienes de consumo		
Total Formación bruta de capital fijo		**767.926.667,69**
2214000 - Activos intangibles		250.000,00
Total Inversión real directa		**768.176.667,69**
2230000 - Inversión financiera		

Municipalidad de
CAPITAN SARMIENTO

PRESUPUESTO DE GASTOS POR CARACTER ECONOMICO

06/12/2023 13:15

Presupuesto: 2024

CODIGO	DESCRIPCION	PRESUPUESTADO
	2232000 - Concesión de préstamos de corto plazo	
	2232100 - Al sector privado	20.081.524,02
	Total Concesión de préstamos de corto plazo	**20.081.524,02**
	Total Inversión financiera	**20.081.524,02**
	TOTAL GASTOS DE CAPITAL	**788.258.191,71**
	2300000 - APLICACIONES FINANCIERAS	
	2310000 - Inversión financiera	
	2316000 - Concesión de préstamos de largo plazo	
	2316100 - Al sector privado	5.000.000,00
	Total Concesión de préstamos de largo plazo	**5.000.000,00**
	Total Inversión financiera	**5.000.000,00**
	2320000 - Amortización de la deuda y disminución de otros pasivos	
	2325000 - Disminución de otros pasivos	
	2325100 - Disminución de cuentas a pagar	
	2325110 - Disminución de cuentas comerciales a pagar a corto plazo	68.641.182,82
	Total Disminución de otros pasivos	**68.641.182,82**
	2326000 - Amortización deuda interna a largo plazo	414.149,76
	Total Amortización de la deuda y disminución de otros pasivos	**69.055.332,58**
	TOTAL APLICACIONES FINANCIERAS	**74.055.332,58**
	TOTAL GASTOS	**6.496.948.006,97**

TOTAL PRESUPUESTO 2024 **6.496.948.006,97**

Astorino Hurtado Fernanda Sabina
SECRETARIA GENERAL DE GOBIERNO

FIORETTI FRANCISCO JOSE
Secretario de Hacienda y Finanzas

Ing. IGUACEL JAVIER ALFREDO
INTENDENTE MUNICIPAL
Capitán Sarmiento

MUNICIPALIDAD CAPITAN SARMIENTO
110

Municipalidad de
CAPITAN SARMIENTO

PRESUPUESTO DE GASTOS POR FINALIDAD Y FUNCION

06/12/2023 13:15

Presupuesto: 2024

FINALIDADES Y FUNCIONES	PRESUPUESTADO
100 - Administración gubernamental	
110 - Legislativa	181.082.869,36
120 - Judicial	44.000.888,74
130 - Dirección superior ejecutiva	117.743.602,41
160 - Administración Fiscal	38.521.635,82
170 - Control de la gestión pública	579.879.614,06
Total Administración gubernamental	**961.228.610,39**
200 - Servicios de seguridad	
210 - Seguridad interior	189.436.239,84
Total Servicios de seguridad	**189.436.239,84**
300 - Servicios sociales	
310 - Salud	2.178.226.916,95
320 - Promoción y asistencia social	206.044.993,17
340 - Educación y cultura	
341 - Administración de la educación	35.767.505,09
342 - Educación elemental	37.800.000,00
343 - Educación media y técnica	1.400.000,00
344 - Educación superior y universitaria	5.600.000,00
345 - Cultura (incluye culto)	170.898.430,94
346 - Deporte y recreación	110.245.885,38
370 - Vivienda	242.397.513,41
390 - Urbanismo	
391 - Planeamiento y desarrollo urbano	834.032.765,70
392 - Alumbrado público	128.637.748,47
393 - Recolección de residuos, barrido y limpieza	202.028.047,20
394 - Cementerios	41.698.452,43
399 - Otros servivicios urbanos	609.287.986,67
Total Servicios sociales	**4.804.066.245,41**
400 - Servicios económicos	
430 - Transporte	163.621.089,13

Municipalidad de
CAPITAN SARMIENTO

PRESUPUESTO DE GASTOS POR FINALIDAD Y FUNCION

06/12/2023 13:15

Presupuesto: 2024

FINALIDADES Y FUNCIONES	PRESUPUESTADO
440 - Ecología y medio ambiente	308.595.822,20
Total Servicios económicos	**472.216.911,33**
500 - Deuda pública	
510 - Servicios de la deuda pública (intereses y gastos)	944.667,42
Total Deuda pública	**944.667,42**
900 - Sin Clasificar	
990 - Sin Clasificar	69.055.332,58
Total Sin Clasificar	**69.055.332,58**
TOTAL PRESUPUESTO 2024	**6.496.948.006,97**

Astorino Hurtado Fernanda Sabina
SECRETARIA GENERAL DE GOBIERNO

PIGNETTI FRANCISCO JOSE
Secretario de Hacienda y Finanzas

Ing. IGUACEL JAVIER ALFREDO
INTENDENTE MUNICIPAL
Capitán Sarmiento

MUNICIPALIDAD
112
CAPITAN SARMIENTO

JURISDICCION: 1110100000

DEPARTAMENTO EJECUTIVO

SUB-JURISDICCION: 1110101000

CONDUCCIÓN SUPERIOR

EJERCICIO 2024

Política Presupuestaria de la Jurisdicción o Entidad

Municipalidad de
CAPITAN SARMIENTO

06/12/2023 11:28

Form. 1

Jurisdicción : Departamento Ejecutivo

Subjurisdicción : Conducción Superior

Entidad :

Presupuesto: 2024

El objetivo de la jurisdicción es la correcta administración de la Institución Municipal coordinando esfuerzos para desarrollar políticas de gobierno, destinadas al logro de una gestión eficiente.

- Diseñar políticas comunitarias priorizando las relaciones entre el Municipio y su comunidad.

-Dar continuidad a los programas de desarrollo e innovación tecnológica para una mejor administración municipal.

-Coordinar las políticas vinculadas al cumplimiento de planes de gobierno, recomendando las acciones correctivas necesarias para el logro de los objetivos propuestos.

-Introducir formas de gestión tendientes a la modernización del Estado Municipal y mejorar el nivel de administración, impulsando cambios que permitan un mejor aprovechamiento de los recursos humanos de cada área.

-Dar continuidad al programa de ciudad educadora tendiendo a mejorar la calidad de vida de los habitantes.

-Brindar asesoramiento jurídico al Departamento Ejecutivo y al resto de las dependencias municipales.

-Brindar el servicio de juzgado de faltas conforme a la legislación vigente, asegurando la resolución rápida y ecuánime de conflictos sobre los que dictamina.

Ing. IGUREL JAVIER ALFREDO
INTENDENTE MUNICIPAL
Capitán Sarmiento

Firma y Sello

Municipalidad de
CAPITAN SARMIENTO

ESTRUCTURA PROGRAMÁTICA DE LA JURISDICCIÓN O ENTIDAD

06/12/2023 12:53

FORM. 3

Jurisdicción : 1110100000 - Departamento Ejecutivo
Subjurisdicción : 1110101000 - Conducción Superior

Presupuesto: 2024

Programa/ Actividades Centrales/ Partidas no Asignables a Programas	Proyecto	Actividad	Obra	Denominación	Unidad Ejecutora	Código Préstamo	Finalidad y Función
1	0	0	0	Coor y Gestion de PC	Intendente		130 - Dirección superior ejecutiva
18	0	0	0	Asesoria Legal y Tribunal	Asesoria Legal y TF		120 - Judicial
19	0	0	0	Promocion de la Educacion	Intendente		
19	0	1	0	Viajes y apoyo	Intendente		342 - Educación elemental
19	0	2	0	Becas	Intendente		341 - Administración de la educación
19	0	3	0	Capacitacion	Intendente		346 - Deporte y recreación
20	0	0	0	Mantenimiento e edificios	Intendente		
20	0	1	0	Jardin Maternal N° 1	Intendente		342 - Educación elemental
20	0	2	0	Jardin N° 901	Intendente		341 - Administración de la educación
20	0	3	0	Jardin N° 902	Intendente		341 - Administración de la educación
20	0	4	0	Jardin N° 903	Intendente		341 - Administración de la educación
20	0	5	0	Jardin N° 904	Intendente		341 - Administración de la educación
20	0	6	0	CEAT N° 1	Intendente		342 - Educación elemental
20	0	7	0	EP N° 1	Intendente		342 - Educación elemental
20	0	8	0	EP N° 2	Intendente		342 - Educación elemental
20	0	9	0	EP N° 4	Intendente		342 - Educación elemental

MUNICIPALIDAD CAPITAN SARMIENTO

Municipalidad de
CAPITAN SARMIENTO

ESTRUCTURA PROGRAMÁTICA DE LA JURISDICCIÓN O ENTIDAD

06/12/2023 12:53

FORM. 3

Jurisdicción : 1110100000 - Departamento Ejecutivo
Subjurisdicción : 1110101000 - Conducción Superior

Presupuesto: 2024

Programa/ Actividades Centrales/ Partidas no Asignables a Programas	Proyecto	Actividad	Obra	Denominación	Unidad Ejecutora	Código Préstamo	Finalidad y Función
20	0	10	0	EP N° 5	Intendente		342 - Educación elemental
20	0	11	0	EP N° 9	Intendente		342 - Educación elemental
20	0	12	0	EP N° 11	Intendente		342 - Educación elemental
20	0	13	0	EES N°1	Intendente		342 - Educación elemental
20	0	14	0	EES N° 3	Intendente		344 - Educación superior y universitaria
20	0	15	0	EES N° 4	Intendente		344 - Educación superior y universitaria
20	0	16	0	EEST N° 1	Intendente		343 - Educación media y técnica
20	0	17	0	Unidad Academica	Intendente		344 - Educación superior y universitaria
20	0	18	0	EEE N° 501	Intendente		342 - Educación elemental
20	0	19	0	Emprendimiento Comunitari	Intendente		342 - Educación elemental
20	0	20	0	El Descanso	Intendente		342 - Educación elemental
20	0	21	0	La Elisa	Intendente		342 - Educación elemental
20	0	22	0	La Colorada	Intendente		342 - Educación elemental
20	0	23	0	Arroyo Luna	Intendente		342 - Educación elemental
20	0	24	0	CEC N° 801	Intendente		342 - Educación elemental
20	0	25	0	CEF N° 120	Intendente		342 - Educación elemental
20	0	26	0	CFP N° 401	Intendente		344 - Educación superior y universitaria
20	0	27	0	Consejo Escolar	Intendente		341 - Administración de la educación
21	0	0	0	Obras en Escuelas	Intendente		

Municipalidad de
CAPITAN SARMIENTO

ESTRUCTURA PROGRAMÁTICA DE LA JURISDICCIÓN O ENTIDAD

06/12/2023 12:53

FORM. 3

Jurisdicción : 1110100000 - Departamento Ejecutivo
Subjurisdicción : 1110101000 - Conducción Superior

Presupuesto: 2024

Programa/ Actividades Centrales/ Partidas no Asignables a Programas	Proyecto	Actividad	Obra	Denominación	Unidad Ejecutora	Código Préstamo	Finalidad y Función
21	0	5	0	Estacionamiento Polidepor	Intendente		346 - Deporte y recreación
21	0	9	0	Refaccion de Sanitarios	Intendente		341 - Administración de la educación

ing. IGUACEL JAVIER ALFREDO
INTENDENTE MUNICIPAL
Capitán Sarmiento

MUNICIPALIDAD * CAPITAN SARMIENTO *

Municipalidad de
CAPITAN SARMIENTO

CUADRO DE RECURSOS HUMANOS POR CATEGORÍA PROGRAMÁTICA

06/12/2023 13:17

Jurisdicción : Departamento Ejecutivo
Subjurisdicción : Conducción Superior
Entidad :
Programas o Actividades : 01 - Coordinacion y Gestion de Politicas Centrales y RRHH
Proyecto :
Actividad :
Obra :
Unidad Ejecutora : Intendente

Form. 6

Presupuesto: 2024

Fina	Inciso	Par Prin	Par Par	Par Subp	Denominación	Costo Anual En Pesos
110	1	1	1	1	Personal Superior	35.285.761,55
110	1	1	1	2	Personal Jerarquico	3.247.276,11
110	1	1	1	4	Personal Tecnico	2.544.325,81
110	1	1	1	9	Otras Retribuciones del Cargo	5.821.111,53
110	1	1	3	4	Bonificacion por Antiguedad	9.445.458,75
110	1	1	3	5	Bonificacion por Presentismo	460.049,04
110	1	1	3	6	Bonificacion por Titulo	1.753.529,05
110	1	1	3	7	Bonificacion por Incentivo Tarea Determinada	593.611,20
110	1	1	3	9	Otras retribuciones	8.748.264,12
110	1	1	6	1	Instituto de Prevision Social	8.238.566,44
110	1	1	6	3	Obra Social	4.119.283,22
110	1	1	7	0	Complementos	7.810.247,59
					Total	**88.067.484,41**

JAVIER ALFREDO
INTENDENTE MUNICIPAL
Capitan Sarmiento

Firma y Sello

Municipalidad de
CAPITAN SARMIENTO

CUADRO DE RECURSOS HUMANOS POR CATEGORÍA PROGRAMÁTICA

06/12/2023 13:17

Jurisdicción : Departamento Ejecutivo
Subjurisdicción : Conducción Superior
Entidad :
Programas o Actividades : 18 - Asesoria Legal y Tribunal de faltas
Proyecto :
Actividad :
Obra :
Unidad Ejecutora : Asesoria Legal y TF

Form. 6

Presupuesto: 2024

Fina	Inciso	Par Prin	Par Par	Par Subp	Denominación	Costo Anual En Pesos
110	1	1	1	1	Personal Superior	5.980.637,52
110	1	1	1	3	Personal Profesional	4.967.493,31
110	1	1	1	5	Personal Administrativo/ Inspeccion	2.423.167,50
110	1	1	3	4	Bonificacion por Antiguedad	2.874.505,01
110	1	1	3	5	Bonificacion por Presentismo	460.049,04
110	1	1	3	6	Bonificacion por Titulo	2.257.629,92
110	1	1	3	7	Bonificacion por Incentivo Tarea Determinada	474.888,96
110	1	1	3	9	Otras retribuciones	12.074.170,44
110	1	1	6	1	Instituto de Prevision Social	3.851.789,76
110	1	1	6	3	Obra Social	1.925.894,88
110	1	1	7	0	Complementos	2.272.132,27
110	1	2	1	1	Personal Temporario Mensualizado	2.197.884,26
110	1	2	5	1	Instituto de Previsión Social	263.746,08
110	1	2	5	3	Obra Social	131.873,04
110	1	4	0	0	Asignaciones familiares	229.820,00
					Total	**42.385.681,99**

Ing. IGUACEL JAVIER ALFREDO
INTENDENTE MUNICIPAL
Capitán Sarmiento

Firma y Sello

Municipalidad de
CAPITAN SARMIENTO

RECURSOS HUMANOS POR
CATEGORIA PROGRAMATICA Y CARGO

06/12/2023 13:18

Jurisdicción: 1110100000 - Departamento Ejecutivo

Subjurisdicción: 1110101000 - Conducción Superior

Presupuesto: 2024

Categoría Programática: 01.00.00 - Coordinacion y Gestion de Politicas Centrales y RRHH

Cargo	Cantidad de		Costo Anual en Pesos
	Cargos	Hs. Cátedra	
01.99.01 - INTENDENTE - INTENDENTE	1		29.305.124,03
02.01.04 - JEFE DEPARTAMENTO - JEFE DPTO.REC.HUMAN.	1		3.247.276,11
04.30.02 - TECNICO 30 - 30 hs	1		2.544.325,81
30.01.33 - DIRECTOR - DIRECTOR RRHH	1		5.980.637,52
Subtotal Coordinacion y Gestion de Politicas Centrales y RRHH	**4**		**41.077.363,47**

Categoría Programática: 18.00.00 - Asesoria Legal y Tribunal de faltas

Cargo	Cantidad de		Costo Anual en Pesos
	Cargos	Hs. Cátedra	
03.10.02 - PROFESIONAL 10 - 30 hs	1		2.423.167,50
03.20.02 - PROFESIONAL 20 - 30 hs	1		2.544.325,81
10.30.01 - ADM / INS 30 - 30 hs	1		2.423.167,50
25.99.01 - MENSUALIZADO - MENSUALIZADO	1		2.197.884,26
30.01.01 - DIRECTOR - DIR.ASES.JURIDA	1		5.980.637,52
Subtotal Asesoria Legal y Tribunal de faltas	**5**		**15.569.182,59**
Total Conducción Superior	**9**		**56.646.546,06**

Ing. IGUACEL JAVIER ALFREDO
INTENDENTE MUNICIPAL
Capitán Sarmiento

Municipalidad de
CAPITAN SARMIENTO

PROGRAMACIÓN ANUAL DE COMPRAS DE BIENES Y CONTRATACIONES DE SERVICIOS

06/12/2023 12:53

FORM. 7

Jurisdicción: 1110100000 - Departamento Ejecutivo
Subjurisdicción: 1110101000 - Conducción Superior
Cat. Programática: 01.00.00 - Coordinacion y Gestion de Politicas Centrales y RRHH
Unidad Ejecutora: 2 - Intendente

Fecha de Registro: 06/12/2023

Presupuesto: 2024

Fuente Finan.	Clase	Descripción	Unidad Medida	Precio Estimado	Cantidad Estimada	Costo Estimado
110	2.1.1.04013	ALIMENTOS	x mes	3.500.000,00	2,00	7.000.000,00
110	2.2.2.04074	INDUMENTARIA PERSONAL	x mes	38.781,29	2,00	77.562,58
110	2.5.6.04064	COMBUSTIBLES Y LUBRICANTES	x mes	158.641,97	12,00	1.903.703,64
110	2.9.2.04014	UTILES Y ARTICULOS DE OFICINA	S/U	3.630,14	1,00	3.630,14
110	3.4.5.02106	CURSO DE CAPACITACION	x mes	1.008.427,15	12,00	12.101.125,80
110	3.4.9.04040	HONORARIOS PROFESIONALES	x mes	528.339,76	12,00	6.340.077,12
110	3.5.3.02165	SERVICIO DE IMPRESION	S/U	7.800,18	1,00	7.800,18
110	3.5.4.02195	SEGURO RIESGO DE TRABAJO	x mes	45.642,22	12,00	547.706,64
110	3.5.9.04099	GASTOS ADMINISTRATIVOS	S/U	141.169,83	1,00	141.169,83
110	3.9.1.02474	SERVICIOS DE CEREMONIAL	C/U	61.697,33	3,00	185.091,99
110	4.3.6.04572	EQUIPOS TECNOLOGICOS	S/U	348.317,87	1,00	348.317,87
110	4.3.7.04270	EQUIPAMIENTO DE OFICINA Y MUEBLES	C/U	1.019.932,21	1,00	1.019.932,21
					Total	**29.676.118,00**

Ing. IGUACEL JAVIER ALFREDO
INTENDENTE MUNICIPAL
Capitán Sarmiento

Firma y Sello

Municipalidad de
CAPITAN SARMIENTO

PROGRAMACIÓN ANUAL DE COMPRAS DE BIENES Y CONTRATACIONES DE SERVICIOS

06/12/2023 12:53

FORM. 7

Jurisdicción: 1110100000 - Departamento Ejecutivo
Subjurisdicción: 1110101000 - Conducción Superior
Cat. Programática: 18.00.00 - Asesoria Legal y Tribunal de faltas
Unidad Ejecutora: 27 - Asesoria Legal y TF

Fecha de Registro: 06/12/2023

Presupuesto: 2024

Fuente Finan.	Clase	Descripción	Unidad Medida	Precio Estimado	Cantidad Estimada	Costo Estimado
110	2.2.2.04074	INDUMENTARIA PERSONAL	x mes	77.562,57	2,00	155.125,14
110	2.5.6.04064	COMBUSTIBLES Y LUBRICANTES	x mes	31.133,82	12,00	373.605,84
110	3.3.1.02970	MANT. GRAL. DE INSTALACIONES	S/U	5.326,15	1,00	5.326,15
110	3.4.9.04040	HONORARIOS PROFESIONALES	C/U	24.200,55	1,00	24.200,55
110	3.5.4.02195	SEGURO RIESGO DE TRABAJO	x mes	21.701,96	12,00	260.423,52
110	3.8.4.03287	MULTAS, RECARGOS Y GASTOS JUDICIALES	S/U	451.986,00	1,00	451.986,00
110	4.3.6.04572	EQUIPOS TECNOLOGICOS	C/U	344.539,55	1,00	344.539,55
					Total	**1.615.206,75**

Ing. IGUACEL JAVIER ALFREDO
INTENDENTE MUNICIPAL
Capitán Sarmiento

Firma y Sello

122

Municipalidad de
CAPITAN SARMIENTO

PROGRAMACIÓN ANUAL DE COMPRAS DE BIENES Y CONTRATACIONES DE SERVICIOS

06/12/2023 12:53

FORM. 7

Jurisdicción: 1110100000 - Departamento Ejecutivo
Subjurisdicción: 1110101000 - Conducción Superior
Fecha de Registro: 06/12/2023
Cat. Programática: 19.01.00 - Viajes, Apoyo y Señalizacion vial a Instituciones Educativas
Unidad Ejecutora: 2 - Intendente
Presupuesto: 2024

Fuente Finan.	Clase	Descripción	Unidad Medida	Precio Estimado	Cantidad Estimada	Costo Estimado
133	2.5.5.00728	PINTURA AL LATEX	S/U	3.000.000,00	1,00	3.000.000,00
133	2.9.2.04014	UTILES Y ARTICULOS DE OFICINA	S/U	100.000,00	1,00	100.000,00
133	3.5.1.02464	SERVICIO DE CHARTER	S/U	9.000.000,00	1,00	9.000.000,00
133	3.5.9.04099	GASTOS ADMINISTRATIVOS	S/U	1.000.000,00	1,00	1.000.000,00
133	3.9.1.02474	SERVICIOS DE CEREMONIAL	S/U	900.000,00	1,00	900.000,00
					Total	**14.000.000,00**

Ing. IGNACIO JAVIER ALFREDO
INTENDENTE MUNICIPAL
Capitán Sarmiento

Firma y Sello

123

Municipalidad de
CAPITAN SARMIENTO

PROGRAMACION DE TRANSFERENCIAS, INCREMENTOS DE ACTIVOS FINANCIEROS, GASTOS FIGURATIVOS Y OTROS GASTOS.

06/12/2023 13:05

FORM. 11

Jurisdicción: 1110100000 - Departamento Ejecutivo
Subjurisdicción: 1110101000 - Conducción Superior
Cat. Programática: 19.02.00 - Becas
Unidad Ejecutora: 2 - Conduccion Superior / Intendente

Presupuesto: 2024

Fuente de Financiamiento	Imputaciones	Importe
133 - De origen nacional	5.1.3.0 - Becas	10,000,000.00
	Total	**10,000,000.00**

Ing. ISAACEL JAVIER ALFREDO
INTENDENTE MUNICIPAL
Capitán Sarmiento

Firma y Sello

Municipalidad de
CAPITAN SARMIENTO

PROGRAMACIÓN ANUAL DE COMPRAS DE BIENES Y CONTRATACIONES DE SERVICIOS

06/12/2023 12:53

FORM. 7

Jurisdicción: 1110100000 - Departamento Ejecutivo
Subjurisdicción: 1110101000 - Conducción Superior
Cat. Programática: 19.03.00 - Capacitacion
Unidad Ejecutora: 2 - Intendente

Fecha de Registro: 06/12/2023

Presupuesto: 2024

Fuente Finan.	Clase	Descripción	Unidad Medida	Precio Estimado	Cantidad Estimada	Costo Estimado
133	3.4.5.02106	CURSO DE CAPACITACION	S/U	1.000.000,00	1,00	1.000.000,00
					Total	**1.000.000,00**

Ing. IGUAL JAVIER ALFREDO
INTENDENTE MUNICIPAL
Capitán Sarmiento

Firma y Sello

Municipalidad de
CAPITAN SARMIENTO

PROGRAMACIÓN ANUAL DE COMPRAS DE BIENES Y CONTRATACIONES DE SERVICIOS

125

06/12/2023 12:53

FORM. 7

Jurisdicción: 1110100000 - Departamento Ejecutivo
Subjurisdicción: 1110101000 - Conducción Superior
Cat. Programática: 20.01.00 - Jardin Maternal N° 1
Unidad Ejecutora: 2 - Intendente

Fecha de Registro: 06/12/2023

Presupuesto: 2024

Fuente Finan.	Clase	Descripción	Unidad Medida	Precio Estimado	Cantidad Estimada	Costo Estimado
133	3.3.1.03826	MANTENIMIENTO Y REPARACION DE EDIFICIOS Y	C/U	700.000,00	1,00	700.000,00
					Total	**700.000,00**

Ing. [illegible] JAVIER ALFREDO
INTENDENTE MUNICIPAL
Capitán Sarmiento

Firma y Sello

Municipalidad de
CAPITAN SARMIENTO

PROGRAMACION DE TRANSFERENCIAS, INCREMENTOS DE ACTIVOS FINANCIEROS, GASTOS FIGURATIVOS Y OTROS GASTOS.

06/12/2023 13:05

FORM. 11

Jurisdicción: 1110100000 - Departamento Ejecutivo
Subjurisdicción: 1110101000 - Conducción Superior
Cat. Programática: 20.01.00 - Jardin Maternal N° 1
Unidad Ejecutora: 2 - Conduccion Superior / Intendente

Presupuesto: 2024

Fuente de Financiamiento	Imputaciones	Importe
133 - De origen nacional	5.1.5.0 - Transferencias a instituciones de enseñanza	700,000.00
	Total	**700,000.00**

Ing. IGUACEL JAVIER ALFREDO
INTENDENTE MUNICIPAL
Capitán Sarmiento

Firma y Sello

127

Municipalidad de
CAPITAN SARMIENTO

PROGRAMACIÓN ANUAL DE COMPRAS DE BIENES Y CONTRATACIONES DE SERVICIOS

06/12/2023 12:53

FORM. 7

Jurisdicción: 1110100000 - Departamento Ejecutivo
Subjurisdicción: 1110101000 - Conducción Superior
Cat. Programática: 20.02.00 - Jardin N° 901
Unidad Ejecutora: 2 - Intendente

Fecha de Registro: 06/12/2023

Presupuesto: 2024

Fuente Finan.	Clase	Descripción	Unidad Medida	Precio Estimado	Cantidad Estimada	Costo Estimado
133	3.3.1.03826	MANTENIMIENTO Y REPARACION DE EDIFICIOS Y	C/U	700.000,00	1,00	700.000,00
					Total	**700.000,00**

Ing. IGUACEL JAVIER ALFREDO
INTENDENTE MUNICIPAL
Capitán Sarmiento

Firma y Sello

128

Municipalidad de
CAPITAN SARMIENTO

PROGRAMACION DE TRANSFERENCIAS, INCREMENTOS DE ACTIVOS FINANCIEROS, GASTOS FIGURATIVOS Y OTROS GASTOS.

06/12/2023 13:05

FORM. 11

Jurisdicción: 1110100000 - Departamento Ejecutivo
Subjurisdicción: 1110101000 - Conducción Superior
Cat. Programática: 20.02.00 - Jardin N° 901
Unidad Ejecutora: 2 - Conduccion Superior / Intendente

Presupuesto: 2024

Fuente de Financiamiento	Imputaciones	Importe
133 - De origen nacional	5.1.5.0 - Transferencias a instituciones de enseñanza	700,000.00
	Total	**700,000.00**

Ing. IGUACEL JAVIER ALFREDO
INTENDENTE MUNICIPAL
Capitán Sarmiento

Firma y Sello

Municipalidad de
CAPITAN SARMIENTO

PROGRAMACIÓN ANUAL DE COMPRAS DE BIENES Y CONTRATACIONES DE SERVICIOS

06/12/2023 12:53

FORM. 7

Jurisdicción: 1110100000 - Departamento Ejecutivo
Subjurisdicción: 1110101000 - Conducción Superior
Cat. Programática: 20.03.00 - Jardin N° 902
Unidad Ejecutora: 2 - Intendente

Fecha de Registro: 06/12/2023

Presupuesto: 2024

Fuente Finan.	Clase	Descripción	Unidad Medida	Precio Estimado	Cantidad Estimada	Costo Estimado
133	3.3.1.03826	MANTENIMIENTO Y REPARACION DE EDIFICIOS Y	C/U	700.000,00	1,00	700.000,00
					Total	**700.000,00**

Ing. IGUACEL JAVIER ALFREDO
INTENDENTE MUNICIPAL
Capitan Sarmiento

Firma y Sello

MUNICIPALIDAD CAPITAN SARMIENTO
130

Municipalidad de
CAPITAN SARMIENTO

PROGRAMACION DE TRANSFERENCIAS, INCREMENTOS DE ACTIVOS FINANCIEROS, GASTOS FIGURATIVOS Y OTROS GASTOS.

06/12/2023 13:06

FORM. 11

Jurisdicción: 1110100000 - Departamento Ejecutivo
Subjurisdicción: 1110101000 - Conducción Superior
Cat. Programática: 20.03.00 - Jardin N° 902
Unidad Ejecutora: 2 - Conduccion Superior / Intendente

Presupuesto: 2024

Fuente de Financiamiento	Imputaciones	Importe
133 - De origen nacional	5.1.5.0 - Transferencias a instituciones de enseñanza	700,000.00
	Total	**700,000.00**

Ing. IGUACEL JAVIER ALFREDO
INTENDENTE MUNICIPAL
Capitán Sarmiento

Firma y Sello

131

Municipalidad de
CAPITAN SARMIENTO

PROGRAMACIÓN ANUAL DE COMPRAS DE BIENES Y CONTRATACIONES DE SERVICIOS

06/12/2023 12:53

FORM. 7

Jurisdicción: 1110100000 - Departamento Ejecutivo
Subjurisdicción: 1110101000 - Conducción Superior
Cat. Programática: 20.04.00 - Jardin N° 903
Unidad Ejecutora: 2 - Intendente

Fecha de Registro: 06/12/2023

Presupuesto: 2024

Fuente Finan.	Clase	Descripción	Unidad Medida	Precio Estimado	Cantidad Estimada	Costo Estimado
133	3.3.1.03826	MANTENIMIENTO Y REPARACION DE EDIFICIOS Y	C/U	700.000,00	1,00	700.000,00
					Total	**700.000,00**

Ing. IGUACEL JAVIER ALFREDO
INTENDENTE MUNICIPAL
Capitán Sarmiento

Firma y Sello

Municipalidad de
CAPITAN SARMIENTO

PROGRAMACION DE TRANSFERENCIAS, INCREMENTOS DE ACTIVOS FINANCIEROS, GASTOS FIGURATIVOS Y OTROS GASTOS.

06/12/2023 13:05

FORM. 11

Jurisdicción: 1110100000 - Departamento Ejecutivo
Subjurisdicción: 1110101000 - Conducción Superior
Cat. Programática: 20.04.00 - Jardin N° 903
Unidad Ejecutora: 2 - Conduccion Superior / Intendente

Presupuesto: 2024

Fuente de Financiamiento	Imputaciones	Importe
133 - De origen nacional	5.1.5.0 - Transferencias a instituciones de enseñanza	700,000.00
	Total	**700,000.00**

Ing. IGUACEL JAVIER ALFREDO
INTENDENTE MUNICIPAL
Capitán Sarmiento

Firma y Sello

Municipalidad de
CAPITAN SARMIENTO

PROGRAMACIÓN ANUAL DE COMPRAS DE BIENES Y CONTRATACIONES DE SERVICIOS

06/12/2023 12:53

133

FORM. 7

Jurisdicción: 1110100000 - Departamento Ejecutivo
Subjurisdicción: 1110101000 - Conducción Superior
Cat. Programática: 20.05.00 - Jardin N° 904
Unidad Ejecutora: 2 - Intendente

Fecha de Registro: 06/12/2023

Presupuesto: 2024

Fuente Finan.	Clase	Descripción	Unidad Medida	Precio Estimado	Cantidad Estimada	Costo Estimado
133	3.3.1.03826	MANTENIMIENTO Y REPARACION DE EDIFICIOS Y	C/U	700.000,00	1,00	700.000,00
					Total	**700.000,00**

Ing. IGUAREL ALFREDO
INTENDENTE MUNICIPAL
Capitán Sarmiento

Firma y Sello

Municipalidad de
CAPITAN SARMIENTO

PROGRAMACION DE TRANSFERENCIAS, INCREMENTOS DE ACTIVOS FINANCIEROS, GASTOS FIGURATIVOS Y OTROS GASTOS.

134

06/12/2023 13:05

FORM. 11

Jurisdicción: 1110100000 - Departamento Ejecutivo
Subjurisdicción: 1110101000 - Conducción Superior
Cat. Programática: 20.05.00 - Jardin N° 904
Unidad Ejecutora: 2 - Conduccion Superior / Intendente

Presupuesto: 2024

Fuente de Financiamiento	Imputaciones	Importe
133 - De origen nacional	5.1.5.0 - Transferencias a instituciones de enseñanza	700,000.00
	Total	**700,000.00**

Ing. IGNACIO JAVIER ALFREDO
INTENDENTE MUNICIPAL
Capitán Sarmiento

Firma y Sello

Municipalidad de
CAPITAN SARMIENTO

PROGRAMACIÓN ANUAL DE COMPRAS DE BIENES Y CONTRATACIONES DE SERVICIOS

06/12/2023 12:53

FORM. 7

Jurisdicción: 1110100000 - Departamento Ejecutivo
Subjurisdicción: 1110101000 - Conducción Superior
Cat. Programática: 20.06.00 - CEAT N° 1
Unidad Ejecutora: 2 - Intendente

Fecha de Registro: 06/12/2023

Presupuesto: 2024

Fuente Finan.	Clase	Descripción	Unidad Medida	Precio Estimado	Cantidad Estimada	Costo Estimado
133	3.3.1.03826	MANTENIMIENTO Y REPARACION DE EDIFICIOS Y	C/U	700.000,00	1,00	700.000,00
					Total	**700.000,00**

Ing. IGUARAN, JAVIER ALFREDO
INTENDENTE MUNICIPAL
Capitán Sarmiento

Firma y Sello

Municipalidad de
CAPITAN SARMIENTO

PROGRAMACION DE TRANSFERENCIAS, INCREMENTOS DE ACTIVOS FINANCIEROS, GASTOS FIGURATIVOS Y OTROS GASTOS.

136

06/12/2023 13:05

FORM. 11

Jurisdicción: 1110100000 - Departamento Ejecutivo
Subjurisdicción: 1110101000 - Conducción Superior
Cat. Programática: 20.06.00 - CEAT N° 1
Unidad Ejecutora: 2 - Conduccion Superior / Intendente

Presupuesto: 2024

Fuente de Financiamiento	Imputaciones	Importe
133 - De origen nacional	5.1.5.0 - Transferencias a instituciones de enseñanza	700,000.00
	Total	**700,000.00**

ING. ICUA CL. JAVIER ALFREDO
INTENDENTE MUNICIPAL
Capitán Sarmiento

Firma y Sello

Municipalidad de
CAPITAN SARMIENTO

PROGRAMACIÓN ANUAL DE COMPRAS DE BIENES Y CONTRATACIONES DE SERVICIOS

137
06/12/2023 12:53

FORM. 7

Jurisdicción: 1110100000 - Departamento Ejecutivo
Subjurisdicción: 1110101000 - Conducción Superior
Cat. Programática: 20.07.00 - EP N° 1
Unidad Ejecutora: 2 - Intendente

Fecha de Registro: 06/12/2023

Presupuesto: 2024

Fuente Finan.	Clase	Descripción	Unidad Medida	Precio Estimado	Cantidad Estimada	Costo Estimado
133	3.3.1.03826	MANTENIMIENTO Y REPARACION DE EDIFICIOS Y	C/U	700.000,00	1,00	700.000,00
					Total	**700.000,00**

Ing. IGLESIAS JAVIER ALFREDO
INTENDENTE MUNICIPAL
Capitán Sarmiento

Firma y Sello

Municipalidad de
CAPITAN SARMIENTO

PROGRAMACION DE TRANSFERENCIAS, INCREMENTOS DE ACTIVOS FINANCIEROS, GASTOS FIGURATIVOS Y OTROS GASTOS.

138

06/12/2023 13:05

FORM. 11

Jurisdicción: 1110100000 - Departamento Ejecutivo
Subjurisdicción: 1110101000 - Conducción Superior
Cat. Programática: 20.07.00 - EP N° 1
Unidad Ejecutora: 2 - Conduccion Superior / Intendente

Presupuesto: 2024

Fuente de Financiamiento	Imputaciones	Importe
133 - De origen nacional	5.1.5.0 - Transferencias a instituciones de enseñanza	700,000.00
	Total	**700,000.00**

Ing. IGUAL ALFREDO
INTENDENTE MUNICIPAL
Capitán Sarmiento

Firma y Sello

Municipalidad de
CAPITAN SARMIENTO

PROGRAMACIÓN ANUAL DE COMPRAS DE BIENES Y CONTRATACIONES DE SERVICIOS

06/12/2023 12:8

139

FORM. 7

Jurisdicción: 1110100000 - Departamento Ejecutivo
Subjurisdicción: 1110101000 - Conducción Superior
Cat. Programática: 20.08.00 - EP N° 2
Unidad Ejecutora: 2 - Intendente

Fecha de Registro: 06/12/2023

Presupuesto: 2024

Fuente Finan.	Clase	Descripción	Unidad Medida	Precio Estimado	Cantidad Estimada	Costo Estimado
133	3.3.1.03826	MANTENIMIENTO Y REPARACION DE EDIFICIOS Y	C/U	700.000,00	1,00	700.000,00
					Total	**700.000,00**

Ing. IGUAREL JAVIER ALFREDO
INTENDENTE MUNICIPAL
Capitán Sarmiento

Firma y Sello

Municipalidad de
CAPITAN SARMIENTO

PROGRAMACION DE TRANSFERENCIAS, INCREMENTOS DE ACTIVOS FINANCIEROS, GASTOS FIGURATIVOS Y OTROS GASTOS.

MUNICIPALIDAD CAPITAN SARMIENTO
140
06/12/2023 13:05

FORM. 11

Jurisdicción: 1110100000 - Departamento Ejecutivo
Subjurisdicción: 1110101000 - Conducción Superior
Cat. Programática: 20.08.00 - EP N° 2
Unidad Ejecutora: 2 - Conduccion Superior / Intendente

Presupuesto: 2024

Fuente de Financiamiento	Imputaciones	Importe
133 - De origen nacional	5.1.5.0 - Transferencias a instituciones de enseñanza	700,000.00
	Total	**700,000.00**

Ing. IGUEL MARA ALFREDO
INTENDENTE MUNICIPAL
Capitán Sarmiento

Firma y Sello

141

Municipalidad de
CAPITAN SARMIENTO

PROGRAMACIÓN ANUAL DE COMPRAS DE BIENES Y CONTRATACIONES DE SERVICIOS

06/12/2023 12:53

FORM. 7

Jurisdicción: 1110100000 - Departamento Ejecutivo
Subjurisdicción: 1110101000 - Conducción Superior
Cat. Programática: 20.09.00 - EP N° 4
Unidad Ejecutora: 2 - Intendente

Fecha de Registro: 06/12/2023

Presupuesto: 2024

Fuente Finan.	Clase	Descripción	Unidad Medida	Precio Estimado	Cantidad Estimada	Costo Estimado
133	3.3.1.03826	MANTENIMIENTO Y REPARACION DE EDIFICIOS Y	C/U	700.000,00	1,00	700.000,00
					Total	**700.000,00**

Ing. IGUACEL JAVIER ALFREDO
INTENDENTE MUNICIPAL
Capitán Sarmiento

Firma y Sello

142

Municipalidad de
CAPITAN SARMIENTO

PROGRAMACION DE TRANSFERENCIAS, INCREMENTOS DE ACTIVOS FINANCIEROS, GASTOS FIGURATIVOS Y OTROS GASTOS.

06/12/2023 13:05

FORM. 11

Jurisdicción: 1110100000 - Departamento Ejecutivo
Subjurisdicción: 1110101000 - Conducción Superior
Cat. Programática: 20.09.00 - EP N° 4
Unidad Ejecutora: 2 - Conduccion Superior / Intendente

Presupuesto: 2024

Fuente de Financiamiento	Imputaciones	Importe
133 - De origen nacional	5.1.5.0 - Transferencias a instituciones de enseñanza	700,000.00
	Total	**700,000.00**

Ing. IGNACEL JAVIER ALFREDO
INTENDENTE MUNICIPAL
Capitán Sarmiento

Firma y Sello

143

Municipalidad de
CAPITAN SARMIENTO

PROGRAMACIÓN ANUAL DE COMPRAS DE BIENES Y CONTRATACIONES DE SERVICIOS

06/12/2023 12:53

FORM. 7

Jurisdicción: 1110100000 - Departamento Ejecutivo
Subjurisdicción: 1110101000 - Conducción Superior
Cat. Programática: 20.10.00 - EP N° 5
Unidad Ejecutora: 2 - Intendente

Fecha de Registro: 06/12/2023

Presupuesto: 2024

Fuente Finan.	Clase	Descripción	Unidad Medida	Precio Estimado	Cantidad Estimada	Costo Estimado
133	3.3.1.03826	MANTENIMIENTO Y REPARACION DE EDIFICIOS Y	C/U	700.000,00	1,00	700.000,00
					Total	**700.000,00**

Ing. IGUACEL JAVIER ALFREDO
INTENDENTE MUNICIPAL
Capitán Sarmiento

Firma y Sello

144

Municipalidad de
CAPITAN SARMIENTO

PROGRAMACION DE TRANSFERENCIAS, INCREMENTOS DE ACTIVOS FINANCIEROS, GASTOS FIGURATIVOS Y OTROS GASTOS.

06/12/2023 13:05

FORM. 11

Jurisdicción: 1110100000 - Departamento Ejecutivo
Subjurisdicción: 1110101000 - Conducción Superior
Cat. Programática: 20.10.00 - EP N° 5
Unidad Ejecutora: 2 - Conduccion Superior / Intendente

Presupuesto: 2024

Fuente de Financiamiento	Imputaciones	Importe
133 - De origen nacional	5.1.5.0 - Transferencias a instituciones de enseñanza	700,000.00
	Total	**700,000.00**

Ing. [illegible] JAVIER ALFREDO
INTENDENTE MUNICIPAL
Capitán Sarmiento

Firma y Sello

145

Municipalidad de
CAPITAN SARMIENTO

PROGRAMACIÓN ANUAL DE COMPRAS DE BIENES Y CONTRATACIONES DE SERVICIOS

06/12/2023 12:53

FORM. 7

Jurisdicción: 1110100000 - Departamento Ejecutivo
Subjurisdicción: 1110101000 - Conducción Superior
Cat. Programática: 20.11.00 - EP N° 9
Unidad Ejecutora: 2 - Intendente

Fecha de Registro: 06/12/2023

Presupuesto: 2024

Fuente Finan.	Clase	Descripción	Unidad Medida	Precio Estimado	Cantidad Estimada	Costo Estimado
133	3.3.1.03826	MANTENIMIENTO Y REPARACION DE EDIFICIOS Y	C/U	700.000,00	1,00	700.000,00
					Total	**700.000,00**

Ing. IGUACEL JAVIER ALFREDO
INTENDENTE MUNICIPAL
Capitán Sarmiento

Firma y Sello

146

Municipalidad de
CAPITAN SARMIENTO

PROGRAMACION DE TRANSFERENCIAS, INCREMENTOS DE ACTIVOS FINANCIEROS, GASTOS FIGURATIVOS Y OTROS GASTOS.

06/12/2023 13:05

FORM. 11

Jurisdicción: 1110100000 - Departamento Ejecutivo
Subjurisdicción: 1110101000 - Conducción Superior
Cat. Programática: 20.11.00 - EP N° 9
Unidad Ejecutora: 2 - Conduccion Superior / Intendente

Presupuesto: 2024

Fuente de Financiamiento	Imputaciones	Importe
133 - De origen nacional	5.1.5.0 - Transferencias a instituciones de enseñanza	700,000.00
	Total	**700,000.00**

Ing. IGNACIO JAVIER ALFREDO
INTENDENTE MUNICIPAL
Capitán Sarmiento

Firma y Sello

Municipalidad de
CAPITAN SARMIENTO

PROGRAMACIÓN ANUAL DE COMPRAS DE BIENES Y CONTRATACIONES DE SERVICIOS

FORM. 7

Jurisdicción: 1110100000 - Departamento Ejecutivo
Subjurisdicción: 1110101000 - Conducción Superior
Cat. Programática: 20.12.00 - EP N° 11
Unidad Ejecutora: 2 - Intendente

Fecha de Registro: 06/12/2023

Presupuesto: 2024

Fuente Finan.	Clase	Descripción	Unidad Medida	Precio Estimado	Cantidad Estimada	Costo Estimado
133	3.3.1.03826	MANTENIMIENTO Y REPARACION DE EDIFICIOS Y	C/U	700.000,00	1,00	700.000,00
					Total	**700.000,00**

JAVIER ALFREDO
INTENDENTE MUNICIPAL
Capitán Sarmiento

Firma y Sello

148

Municipalidad de
CAPITAN SARMIENTO

PROGRAMACION DE TRANSFERENCIAS, INCREMENTOS DE ACTIVOS FINANCIEROS, GASTOS FIGURATIVOS Y OTROS GASTOS.

06/12/2023 13:05

FORM. 11

Jurisdicción: 1110100000 - Departamento Ejecutivo
Subjurisdicción: 1110101000 - Conducción Superior
Cat. Programática: 20.12.00 - EP N° 11
Unidad Ejecutora: 2 - Conduccion Superior / Intendente

Presupuesto: 2024

Fuente de Financiamiento	Imputaciones	Importe
133 - De origen nacional	5.1.5.0 - Transferencias a instituciones de enseñanza	700,000.00
	Total	**700,000.00**

Ing. IGUASEL JAVIER ALFREDO
INTENDENTE MUNICIPAL
Capitán Sarmiento

Firma y Sello

Municipalidad de
CAPITAN SARMIENTO

PROGRAMACIÓN ANUAL DE COMPRAS DE BIENES Y CONTRATACIONES DE SERVICIOS

06/12/2023 12:53

FORM. 7

Jurisdicción: 1110100000 - Departamento Ejecutivo
Subjurisdicción: 1110101000 - Conducción Superior
Cat. Programática: 20.13.00 - EES Nº1
Unidad Ejecutora: 2 - Intendente

Fecha de Registro: 06/12/2023

Presupuesto: 2024

Fuente Finan.	Clase	Descripción	Unidad Medida	Precio Estimado	Cantidad Estimada	Costo Estimado
133	3.3.1.03826	MANTENIMIENTO Y REPARACION DE EDIFICIOS Y	C/U	700.000,00	1,00	700.000,00
					Total	**700.000,00**

Lic. JUAREZ JAVIER ALFREDO
INTENDENTE MUNICIPAL
Capitán Sarmiento

Firma y Sello

Municipalidad de
CAPITAN SARMIENTO

PROGRAMACION DE TRANSFERENCIAS, INCREMENTOS DE ACTIVOS FINANCIEROS, GASTOS FIGURATIVOS Y OTROS GASTOS.

06/12/2023 13:05

FORM. 11

Jurisdicción: 1110100000 - Departamento Ejecutivo
Subjurisdicción: 1110101000 - Conducción Superior
Cat. Programática: 20.13.00 - EES Nº1
Unidad Ejecutora: 2 - Conduccion Superior / Intendente

Presupuesto: 2024

Fuente de Financiamiento	Imputaciones	Importe
133 - De origen nacional	5.1.5.0 - Transferencias a instituciones de enseñanza	700,000.00
	Total	**700,000.00**

Ing. IGUACEL JAVIER ALFREDO
INTENDENTE MUNICIPAL
Capitán Sarmiento

Firma y Sello

Municipalidad de
CAPITAN SARMIENTO

PROGRAMACIÓN ANUAL DE COMPRAS DE BIENES Y CONTRATACIONES DE SERVICIOS

06/12/2023 12:53

FORM. 7

Jurisdicción: 1110100000 - Departamento Ejecutivo
Subjurisdicción: 1110101000 - Conducción Superior
Cat. Programática: 20.14.00 - EES N° 3
Unidad Ejecutora: 2 - Intendente

Fecha de Registro: 06/12/2023

Presupuesto: 2024

Fuente Finan.	Clase	Descripción	Unidad Medida	Precio Estimado	Cantidad Estimada	Costo Estimado
133	3.3.1.03826	MANTENIMIENTO Y REPARACION DE EDIFICIOS Y	C/U	700.000,00	1,00	700.000,00
					Total	**700.000,00**

Ing. MIGUEL JAVIER ALFREDO
INTENDENTE MUNICIPAL
Capitán Sarmiento

Firma y Sello

Municipalidad de
CAPITAN SARMIENTO

PROGRAMACION DE TRANSFERENCIAS, INCREMENTOS DE ACTIVOS FINANCIEROS, GASTOS FIGURATIVOS Y OTROS GASTOS.

06/12/2023 13:05

FORM. 11

Jurisdicción: 1110100000 - Departamento Ejecutivo
Subjurisdicción: 1110101000 - Conducción Superior
Cat. Programática: 20.14.00 - EES N° 3
Unidad Ejecutora: 2 - Conduccion Superior / Intendente

Presupuesto: 2024

Fuente de Financiamiento	Imputaciones	Importe
133 - De origen nacional	5.1.5.0 - Transferencias a instituciones de enseñanza	700,000.00
	Total	**700,000.00**

Ing. ROMEL JAVIER ALFREDO
INTENDENTE MUNICIPAL
Capitán Sarmiento

Firma y Sello

Municipalidad de
CAPITAN SARMIENTO

PROGRAMACIÓN ANUAL DE COMPRAS DE BIENES Y CONTRATACIONES DE SERVICIOS

06/12/2023 12:53

FORM. 7

Jurisdicción: 1110100000 - Departamento Ejecutivo
Subjurisdicción: 1110101000 - Conducción Superior
Cat. Programática: 20.15.00 - EES Nº 4
Unidad Ejecutora: 2 - Intendente

Fecha de Registro: 06/12/2023

Presupuesto: 2024

Fuente Finan.	Clase	Descripción	Unidad Medida	Precio Estimado	Cantidad Estimada	Costo Estimado
133	3.3.1.03826	MANTENIMIENTO Y REPARACION DE EDIFICIOS Y	C/U	700.000,00	1,00	700.000,00
					Total	**700.000,00**

ALFREDO
MUNICIPAL
Capitán Sarmiento

Firma y Sello

154

Municipalidad de
CAPITAN SARMIENTO

PROGRAMACION DE TRANSFERENCIAS, INCREMENTOS DE ACTIVOS FINANCIEROS, GASTOS FIGURATIVOS Y OTROS GASTOS.

06/12/2023 13:05

FORM. 11

Jurisdicción: 1110100000 - Departamento Ejecutivo
Subjurisdicción: 1110101000 - Conducción Superior
Cat. Programática: 20.15.00 - EES Nº 4
Unidad Ejecutora: 2 - Conduccion Superior / Intendente

Presupuesto: 2024

Fuente de Financiamiento	Imputaciones	Importe
133 - De origen nacional	5.1.5.0 - Transferencias a instituciones de enseñanza	700,000.00
	Total	**700,000.00**

Ing. IGLESIAS JAVIER ALFREDO
INTENDENTE MUNICIPAL
Capitán Sarmiento

Firma y Sello

155

Municipalidad de
CAPITAN SARMIENTO

PROGRAMACIÓN ANUAL DE COMPRAS DE BIENES Y CONTRATACIONES DE SERVICIOS

06/12/2023 12:53

FORM. 7

Jurisdicción: 1110100000 - Departamento Ejecutivo
Subjurisdicción: 1110101000 - Conducción Superior
Cat. Programática: 20.16.00 - EEST Nº 1
Unidad Ejecutora: 2 - Intendente

Fecha de Registro: 06/12/2023

Presupuesto: 2024

Fuente Finan.	Clase	Descripción	Unidad Medida	Precio Estimado	Cantidad Estimada	Costo Estimado
133	3.3.1.03826	MANTENIMIENTO Y REPARACION DE EDIFICIOS Y	C/U	700.000,00	1,00	700.000,00
					Total	**700.000,00**

Ing. IGHACEL JAVIER ALFREDO
INTENDENTE MUNICIPAL
Capitán Sarmiento

Firma y Sello

Municipalidad de
CAPITAN SARMIENTO

PROGRAMACION DE TRANSFERENCIAS, INCREMENTOS DE ACTIVOS FINANCIEROS, GASTOS FIGURATIVOS Y OTROS GASTOS.

06/12/2023 13:05

FORM. 11

Jurisdicción: 1110100000 - Departamento Ejecutivo
Subjurisdicción: 1110101000 - Conducción Superior
Cat. Programática: 20.16.00 - EEST Nº 1
Unidad Ejecutora: 2 - Conduccion Superior / Intendente

Presupuesto: 2024

Fuente de Financiamiento	Imputaciones	Importe
133 - De origen nacional	5.1.5.0 - Transferencias a instituciones de enseñanza	700,000.00
	Total	**700,000.00**

ING. IGUACEL JAVIER ALFREDO
INTENDENTE MUNICIPAL
Capitán Sarmiento

Firma y Sello

Municipalidad de
CAPITAN SARMIENTO

PROGRAMACIÓN ANUAL DE COMPRAS DE BIENES Y CONTRATACIONES DE SERVICIOS

06/12/2023 12:53

FORM. 7

Jurisdicción: 1110100000 - Departamento Ejecutivo
Subjurisdicción: 1110101000 - Conducción Superior
Cat. Programática: 20.17.00 - Unidad Academica
Unidad Ejecutora: 2 - Intendente

Fecha de Registro: 06/12/2023

Presupuesto: 2024

Fuente Finan.	Clase	Descripción	Unidad Medida	Precio Estimado	Cantidad Estimada	Costo Estimado
133	3.3.1.03826	MANTENIMIENTO Y REPARACION DE EDIFICIOS Y	C/U	700.000,00	1,00	700.000,00
					Total	**700.000,00**

ing. GUACEL JAVIER ALFREDO
INTENDENTE MUNICIPAL
Capitán Sarmiento

Firma y Sello

158

Municipalidad de
CAPITAN SARMIENTO

PROGRAMACION DE TRANSFERENCIAS, INCREMENTOS DE ACTIVOS FINANCIEROS, GASTOS FIGURATIVOS Y OTROS GASTOS.

06/12/2023 13:05

FORM. 11

Jurisdicción: 1110100000 - Departamento Ejecutivo
Subjurisdicción: 1110101000 - Conducción Superior
Cat. Programática: 20.17.00 - Unidad Academica
Unidad Ejecutora: 2 - Conduccion Superior / Intendente

Presupuesto: 2024

Fuente de Financiamiento	Imputaciones	Importe
133 - De origen nacional	5.1.5.0 - Transferencias a instituciones de enseñanza	700,000.00
	Total	**700,000.00**

Ing. IGUACEL JAVIER ALFREDO
INTENDENTE MUNICIPAL
Capitán Sarmiento

Firma y Sello

Municipalidad de
CAPITAN SARMIENTO

PROGRAMACIÓN ANUAL DE COMPRAS DE BIENES Y CONTRATACIONES DE SERVICIOS

06/12/2023 12:53

FORM. 7

Jurisdicción: 1110100000 - Departamento Ejecutivo
Subjurisdicción: 1110101000 - Conducción Superior
Cat. Programática: 20.18.00 - EEE Nº 501
Unidad Ejecutora: 2 - Intendente

Fecha de Registro: 06/12/2023

Presupuesto: 2024

Fuente Finan.	Clase	Descripción	Unidad Medida	Precio Estimado	Cantidad Estimada	Costo Estimado
133	3.3.1.03826	MANTENIMIENTO Y REPARACION DE EDIFICIOS Y	C/U	700.000,00	1,00	700.000,00
					Total	**700.000,00**

ING. IGUACEL JAVIER ALFREDO
INTENDENTE MUNICIPAL
Capitán Sarmiento

Firma y Sello

Municipalidad de
CAPITAN SARMIENTO

PROGRAMACION DE TRANSFERENCIAS, INCREMENTOS DE ACTIVOS FINANCIEROS, GASTOS FIGURATIVOS Y OTROS GASTOS.

160

06/12/2023 13:05

FORM. 11

Jurisdicción: 1110100000 - Departamento Ejecutivo
Subjurisdicción: 1110101000 - Conducción Superior
Cat. Programática: 20.18.00 - EEE Nº 501
Unidad Ejecutora: 2 - Conduccion Superior / Intendente

Presupuesto: 2024

Fuente de Financiamiento	Imputaciones	Importe
133 - De origen nacional	5.1.5.0 - Transferencias a instituciones de enseñanza	700,000.00
	Total	**700,000.00**

Ing. IGOACEL JAVIER ALFREDO
INTENDENTE MUNICIPAL
Capitán Sarmiento

Firma y Sello

Municipalidad de
CAPITAN SARMIENTO

PROGRAMACIÓN ANUAL DE COMPRAS DE BIENES Y CONTRATACIONES DE SERVICIOS

06/12/2023 12:53

FORM. 7

Jurisdicción: 1110100000 - Departamento Ejecutivo
Subjurisdicción: 1110101000 - Conducción Superior
Cat. Programática: 20.19.00 - Emprendimiento Comunitario Educativo
Unidad Ejecutora: 2 - Intendente

Fecha de Registro: 06/12/2023

Presupuesto: 2024

Fuente Finan.	Clase	Descripción	Unidad Medida	Precio Estimado	Cantidad Estimada	Costo Estimado
133	3.3.1.03826	MANTENIMIENTO Y REPARACION DE EDIFICIOS Y	C/U	700.000,00	1,00	700.000,00
					Total	**700.000,00**

ing. IGNACIO JAVIER ALFREDO
INTENDENTE MUNICIPAL
Capitán Sarmiento

Firma y Sello

Municipalidad de
CAPITAN SARMIENTO

PROGRAMACION DE TRANSFERENCIAS, INCREMENTOS DE ACTIVOS FINANCIEROS, GASTOS FIGURATIVOS Y OTROS GASTOS.

06/12/2023 13:05

FORM. 11

Jurisdicción: 1110100000 - Departamento Ejecutivo
Subjurisdicción: 1110101000 - Conducción Superior
Cat. Programática: 20.19.00 - Emprendimiento Comunitario Educativo
Unidad Ejecutora: 2 - Conduccion Superior / Intendente

Presupuesto: 2024

Fuente de Financiamiento	Imputaciones	Importe
133 - De origen nacional	5.1.5.0 - Transferencias a instituciones de enseñanza	700,000.00
	Total	**700,000.00**

Ing. IGU[illegible]CEL JAVIER ALFREDO
INTENDENTE MUNICIPAL
Capitán Sarmiento

Firma y Sello

Municipalidad de
CAPITAN SARMIENTO

PROGRAMACIÓN ANUAL DE COMPRAS DE BIENES Y CONTRATACIONES DE SERVICIOS

06/12/2023 12:53

FORM. 7

Jurisdicción: 1110100000 - Departamento Ejecutivo
Subjurisdicción: 1110101000 - Conducción Superior
Cat. Programática: 20.20.00 - El Descanso
Unidad Ejecutora: 2 - Intendente

Fecha de Registro: 06/12/2023

Presupuesto: 2024

Fuente Finan.	Clase	Descripción	Unidad Medida	Precio Estimado	Cantidad Estimada	Costo Estimado
133	3.3.1.03826	MANTENIMIENTO Y REPARACION DE EDIFICIOS Y	C/U	700.000,00	1,00	700.000,00
					Total	**700.000,00**

Ing. IGUACEL JAVIER ALFREDO
INTENDENTE MUNICIPAL
Capitán Sarmiento

Firma y Sello

764

Municipalidad de
CAPITAN SARMIENTO

PROGRAMACION DE TRANSFERENCIAS, INCREMENTOS DE ACTIVOS FINANCIEROS, GASTOS FIGURATIVOS Y OTROS GASTOS.

06/12/2023 13:05

FORM. 11

Jurisdicción: 1110100000 - Departamento Ejecutivo
Subjurisdicción: 1110101000 - Conducción Superior
Cat. Programática: 20.20.00 - El Descanso
Unidad Ejecutora: 2 - Conduccion Superior / Intendente

Presupuesto: 2024

Fuente de Financiamiento	Imputaciones	Importe
133 - De origen nacional	5.1.5.0 - Transferencias a instituciones de enseñanza	700,000.00
	Total	**700,000.00**

ing. IGNACEL JAVIER ALFREDO
INTENDENTE MUNICIPAL
Capitán Sarmiento

Firma y Sello

Municipalidad de
CAPITAN SARMIENTO

PROGRAMACIÓN ANUAL DE COMPRAS DE BIENES Y CONTRATACIONES DE SERVICIOS

06/12/2023 12:53

FORM. 7

Jurisdicción: 1110100000 - Departamento Ejecutivo
Subjurisdicción: 1110101000 - Conducción Superior
Cat. Programática: 20.21.00 - La Elisa
Unidad Ejecutora: 2 - Intendente

Fecha de Registro: 06/12/2023

Presupuesto: 2024

Fuente Finan.	Clase	Descripción	Unidad Medida	Precio Estimado	Cantidad Estimada	Costo Estimado
133	3.3.1.03826	MANTENIMIENTO Y REPARACION DE EDIFICIOS Y	C/U	700.000,00	1,00	700.000,00
					Total	**700.000,00**

ing. IGUAREL JAUREALFREDO
INTENDENTE MUNICIPAL
Capitán Sarmiento

Firma y Sello

166

Municipalidad de
CAPITAN SARMIENTO

PROGRAMACION DE TRANSFERENCIAS, INCREMENTOS DE ACTIVOS FINANCIEROS, GASTOS FIGURATIVOS Y OTROS GASTOS.

06/12/2023 13:05

FORM. 11

Jurisdicción: 1110100000 - Departamento Ejecutivo
Subjurisdicción: 1110101000 - Conducción Superior
Cat. Programática: 20.21.00 - La Elisa
Unidad Ejecutora: 2 - Conduccion Superior / Intendente

Presupuesto: 2024

Fuente de Financiamiento	Imputaciones	Importe
133 - De origen nacional	5.1.5.0 - Transferencias a instituciones de enseñanza	700,000.00
	Total	**700,000.00**

ing. IGUAREL JAVIER ALFREDO
INTENDENTE MUNICIPAL
Capitán Sarmiento

Firma y Sello

Municipalidad de
CAPITAN SARMIENTO

PROGRAMACIÓN ANUAL DE COMPRAS DE BIENES Y CONTRATACIONES DE SERVICIOS

06/12/2023 12:53

FORM. 7

Jurisdicción: 1110100000 - Departamento Ejecutivo
Subjurisdicción: 1110101000 - Conducción Superior
Cat. Programática: 20.22.00 - La Colorada
Unidad Ejecutora: 2 - Intendente

Fecha de Registro: 06/12/2023

Presupuesto: 2024

Fuente Finan.	Clase	Descripción	Unidad Medida	Precio Estimado	Cantidad Estimada	Costo Estimado
133	3.3.1.03826	MANTENIMIENTO Y REPARACION DE EDIFICIOS Y	C/U	700.000,00	1,00	700.000,00
					Total	**700.000,00**

Ing. IGUACEL XAVIER ALFREDO
INTENDENTE MUNICIPAL
Capitán Sarmiento

Firma y Sello

168

Municipalidad de
CAPITAN SARMIENTO

PROGRAMACION DE TRANSFERENCIAS, INCREMENTOS DE ACTIVOS FINANCIEROS, GASTOS FIGURATIVOS Y OTROS GASTOS.

06/12/2023 13:05

FORM. 11

Jurisdicción: 1110100000 - Departamento Ejecutivo
Subjurisdicción: 1110101000 - Conducción Superior
Cat. Programática: 20.22.00 - La Colorada
Unidad Ejecutora: 2 - Conduccion Superior / Intendente

Presupuesto: 2024

Fuente de Financiamiento	Imputaciones	Importe
133 - De origen nacional	5.1.5.0 - Transferencias a instituciones de enseñanza	700,000.00
	Total	**700,000.00**

Ing. [illegible] XAVIER ALFREDO
INTENDENTE MUNICIPAL
Capitán Sarmiento

Firma y Sello

169

Municipalidad de
CAPITAN SARMIENTO

PROGRAMACIÓN ANUAL DE COMPRAS DE BIENES Y CONTRATACIONES DE SERVICIOS

06/12/2023 12:53

FORM. 7

Jurisdicción: 1110100000 - Departamento Ejecutivo
Subjurisdicción: 1110101000 - Conducción Superior
Cat. Programática: 20.23.00 - Arroyo Luna
Unidad Ejecutora: 2 - Intendente

Fecha de Registro: 06/12/2023

Presupuesto: 2024

Fuente Finan.	Clase	Descripción	Unidad Medida	Precio Estimado	Cantidad Estimada	Costo Estimado
133	3.3.1.03826	MANTENIMIENTO Y REPARACION DE EDIFICIOS Y	C/U	700.000,00	1,00	700.000,00
					Total	**700.000,00**

ing. IBARGEL JAVIER ALFREDO
INTENDENTE MUNICIPAL
Capitán Sarmiento

Firma y Sello

Municipalidad de
CAPITAN SARMIENTO

PROGRAMACION DE TRANSFERENCIAS, INCREMENTOS DE ACTIVOS FINANCIEROS, GASTOS FIGURATIVOS Y OTROS GASTOS.

06/12/2023 13:05

FORM. 11

Jurisdicción: 1110100000 - Departamento Ejecutivo
Subjurisdicción: 1110101000 - Conducción Superior
Cat. Programática: 20.23.00 - Arroyo Luna
Unidad Ejecutora: 2 - Conduccion Superior / Intendente

Presupuesto: 2024

Fuente de Financiamiento	Imputaciones	Importe
133 - De origen nacional	5.1.5.0 - Transferencias a instituciones de enseñanza	700,000.00
	Total	**700,000.00**

ing. IGNACIO JAVIER ALFREDO
INTENDENTE MUNICIPAL
Capitán Sarmiento

Firma y Sello

Municipalidad de
CAPITAN SARMIENTO

PROGRAMACIÓN ANUAL DE COMPRAS DE BIENES Y CONTRATACIONES DE SERVICIOS

06/12/2023 12:53

FORM. 7

Jurisdicción: 1110100000 - Departamento Ejecutivo
Subjurisdicción: 1110101000 - Conducción Superior
Cat. Programática: 20.24.00 - Centro Educativo Complementario N° 801
Unidad Ejecutora: 2 - Intendente

Fecha de Registro: 06/12/2023

Presupuesto: 2024

Fuente Finan.	Clase	Descripción	Unidad Medida	Precio Estimado	Cantidad Estimada	Costo Estimado
133	3.3.1.03826	MANTENIMIENTO Y REPARACION DE EDIFICIOS Y	C/U	700.000,00	1,00	700.000,00
					Total	**700.000,00**

ing. IGNACIO JAVIER ALFREDO
INTENDENTE MUNICIPAL
Capitán Sarmiento

Firma y Sello

172

Municipalidad de
CAPITAN SARMIENTO

PROGRAMACION DE TRANSFERENCIAS, INCREMENTOS DE ACTIVOS FINANCIEROS, GASTOS FIGURATIVOS Y OTROS GASTOS.

06/12/2023 13:05

FORM. 11

Jurisdicción: 1110100000 - Departamento Ejecutivo
Subjurisdicción: 1110101000 - Conducción Superior
Cat. Programática: 20.24.00 - Centro Educativo Complementario N° 801
Unidad Ejecutora: 2 - Conduccion Superior / Intendente

Presupuesto: 2024

Fuente de Financiamiento	Imputaciones	Importe
133 - De origen nacional	5.1.5.0 - Transferencias a instituciones de enseñanza	700,000.00
	Total	**700,000.00**

ing. IGUACEL JAVIER ALFREDO
INTENDENTE MUNICIPAL
Capitán Sarmiento

Firma y Sello

Municipalidad de
CAPITAN SARMIENTO

PROGRAMACIÓN ANUAL DE COMPRAS DE BIENES Y CONTRATACIONES DE SERVICIOS

06/12/2023 12:53

FORM. 7

Jurisdicción: 1110100000 - Departamento Ejecutivo
Subjurisdicción: 1110101000 - Conducción Superior
Cat. Programática: 20.25.00 - CEF Nº 120
Unidad Ejecutora: 2 - Intendente

Fecha de Registro: 06/12/2023

Presupuesto: 2024

Fuente Finan.	Clase	Descripción	Unidad Medida	Precio Estimado	Cantidad Estimada	Costo Estimado
133	3.3.1.03826	MANTENIMIENTO Y REPARACION DE EDIFICIOS Y	C/U	700.000,00	1,00	700.000,00
					Total	**700.000,00**

Ing. IGUACEL JAVIER ALFREDO
INTENDENTE MUNICIPAL
Capitán Sarmiento

Firma y Sello

174

Municipalidad de
CAPITAN SARMIENTO

PROGRAMACION DE TRANSFERENCIAS, INCREMENTOS DE ACTIVOS FINANCIEROS, GASTOS FIGURATIVOS Y OTROS GASTOS.

06/12/2023 13:05

FORM. 11

Jurisdicción: 1110100000 - Departamento Ejecutivo
Subjurisdicción: 1110101000 - Conducción Superior
Cat. Programática: 20.25.00 - CEF Nº 120
Unidad Ejecutora: 2 - Conduccion Superior / Intendente

Presupuesto: 2024

Fuente de Financiamiento	Imputaciones	Importe
133 - De origen nacional	5.1.5.0 - Transferencias a instituciones de enseñanza	700,000.00
	Total	**700,000.00**

ing. IGUACEL MARIO ALFREDO
INTENDENTE MUNICIPAL
Capitán Sarmiento

Firma y Sello

175

06/12/2023 12:53

Municipalidad de
CAPITAN SARMIENTO

PROGRAMACIÓN ANUAL DE COMPRAS DE BIENES Y CONTRATACIONES DE SERVICIOS

FORM. 7

Jurisdicción: 1110100000 - Departamento Ejecutivo
Subjurisdicción: 1110101000 - Conducción Superior
Cat. Programática: 20.26.00 - CFP Nº 401
Unidad Ejecutora: 2 - Intendente

Fecha de Registro: 06/12/2023

Presupuesto: 2024

Fuente Finan.	Clase	Descripción	Unidad Medida	Precio Estimado	Cantidad Estimada	Costo Estimado
133	3.3.1.03826	MANTENIMIENTO Y REPARACION DE EDIFICIOS Y	C/U	700.000,00	1,00	700.000,00
					Total	**700.000,00**

Ing. IGUACEL JAVIER ALFREDO
INTENDENTE MUNICIPAL
Capitán Sarmiento

Firma y Sello

476

Municipalidad de
CAPITAN SARMIENTO

PROGRAMACION DE TRANSFERENCIAS, INCREMENTOS DE ACTIVOS FINANCIEROS, GASTOS FIGURATIVOS Y OTROS GASTOS.

06/12/2023 13:05

FORM. 11

Jurisdicción: 1110100000 - Departamento Ejecutivo
Subjurisdicción: 1110101000 - Conducción Superior
Cat. Programática: 20.26.00 - CFP Nº 401
Unidad Ejecutora: 2 - Conduccion Superior / Intendente

Presupuesto: 2024

Fuente de Financiamiento	Imputaciones	Importe
133 - De origen nacional	5.1.5.0 - Transferencias a instituciones de enseñanza	700,000.00
	Total	**700,000.00**

ing. IGUACEL JAVIER ALFREDO
INTENDENTE MUNICIPAL
Capitán Sarmiento

Firma y Sello

Municipalidad de
CAPITAN SARMIENTO

PROGRAMACIÓN ANUAL DE COMPRAS DE BIENES Y CONTRATACIONES DE SERVICIOS

06/12/2023 12:53

FORM. 7

Jurisdicción: 1110100000 - Departamento Ejecutivo
Subjurisdicción: 1110101000 - Conducción Superior
Cat. Programática: 20.27.00 - Consejo Escolar Jefatura. Sad. Ciie
Unidad Ejecutora: 2 - Intendente

Fecha de Registro: 06/12/2023

Presupuesto: 2024

Fuente Finan.	Clase	Descripción	Unidad Medida	Precio Estimado	Cantidad Estimada	Costo Estimado
133	3.3.1.03826	MANTENIMIENTO Y REPARACION DE EDIFICIOS Y	C/U	1.800.000,00	1,00	1.800.000,00
					Total	**1.800.000,00**

ing. IGUACEL JAVIER ALFREDO
INTENDENTE MUNICIPAL
Capitan Sarmiento

Firma y Sello

178

Municipalidad de
CAPITAN SARMIENTO

PROGRAMACION DE TRANSFERENCIAS, INCREMENTOS DE ACTIVOS FINANCIEROS, GASTOS FIGURATIVOS Y OTROS GASTOS.

06/12/2023 13:05

FORM. 11

Jurisdicción: 1110100000 - Departamento Ejecutivo
Subjurisdicción: 1110101000 - Conducción Superior
Cat. Programática: 20.27.00 - Consejo Escolar Jefatura. Sad. Ciie
Unidad Ejecutora: 2 - Conduccion Superior / Intendente

Presupuesto: 2024

Fuente de Financiamiento	Imputaciones	Importe
133 - De origen nacional	5.1.5.0 - Transferencias a instituciones de enseñanza	1,800,000.00
	Total	**1,800,000.00**

ing. IGNACIO JAVIER ALFREDO
INTENDENTE MUNICIPAL
Capitán Sarmiento

Firma y Sello

Municipalidad de
CAPITAN SARMIENTO

PROGRAMACIÓN ANUAL DE COMPRAS DE BIENES Y CONTRATACIONES DE SERVICIOS

06/12/2023 12:53

FORM. 7

Jurisdicción: 1110100000 - Departamento Ejecutivo
Subjurisdicción: 1110101000 - Conducción Superior
Cat. Programática: 21.05.00 - Estacionamiento Polideportivo
Unidad Ejecutora: 2 - Intendente

Fecha de Registro: 06/12/2023

Presupuesto: 2024

Fuente Finan.	Clase	Descripción	Unidad Medida	Precio Estimado	Cantidad Estimada	Costo Estimado
133	4.2.2.04133	CONSTRUCCIONES ESPECIALES PARA OBRA Y	S/U	12.000.000,00	1,00	12.000.000,00
					Total	**12.000.000,00**

Total por Jurisdicción o Entidad Conducción Superior **94.858.829,84**

ing. IGUACEL JAVIER ALFREDO
INTENDENTE MUNICIPAL
Capitán Sarmiento

Firma y Sello

180

Municipalidad de
CAPITAN SARMIENTO

PROGRAMACIÓN ANUAL DE COMPRAS DE BIENES Y CONTRATACIONES DE SERVICIOS

06/12/2023 12:53

FORM. 7

Jurisdicción: 1110100000 - Departamento Ejecutivo
Subjurisdicción: 1110101000 - Conducción Superior
Cat. Programática: 21.09.00 - Escuela Primaria N° 1 Refaccion de Sanitarios
Unidad Ejecutora: 2 - Intendente

Fecha de Registro: 06/12/2023

Presupuesto: 2024

Fuente Finan.	Clase	Descripción	Unidad Medida	Precio Estimado	Cantidad Estimada	Costo Estimado
132	3.3.1.03826	MANTENIMIENTO Y REPARACION DE EDIFICIOS Y	S/U	16.567.505,09	1,00	16.567.505,09
					Total	**16.567.505,09**

Ing. IGUACEL JAVIER ALFREDO
INTENDENTE MUNICIPAL
Capitán Sarmiento

Firma y Sello

Municipalidad de
CAPITAN SARMIENTO

RESUMEN DEL PRESUPUESTO DE GASTOS POR INCISO (EN PESOS)

06/12/2023 13:19

Form. 12

Jurisdicción: 1110100000 - Departamento Ejecutivo
Subjurisdicción: 1110101000 - Conducción Superior
Entidad:

Presupuesto: 2024

Fuente de Financiamiento	Inciso	Denomincación del Inciso	Ejecución 2022	Estimación 2023	Programado 2024
110 - Tesoro Municipal	1	Gastos en personal	30.341.618,20	50.843.093,26	130.453.166,40
	2	Bienes de consumo	4.352.140,70	5.911.047,99	9.513.627,34
	3	Servicios no personales	3.959.144,47	5.832.432,66	20.064.907,78
	4	Bienes de uso	368.297,00	1.370.275,15	1.712.789,63
Total Fuente Tesoro Municipal			**39.021.200,37**	**63.956.849,06**	**161.744.491,15**
132 - De origen provincial	3	Servicios no personales	35.127.674,29	62.751.909,32	16.567.505,09
Total Fuente De origen provincial			**35.127.674,29**	**62.751.909,32**	**16.567.505,09**
133 - De origen nacional	2	Bienes de consumo	114.046,00	74.651,32	3.100.000,00
	3	Servicios no personales	12.994.602,70	23.704.106,64	31.900.000,00
	4	Bienes de uso	3.464.361,81	55.695,82	12.000.000,00
	5	Transferencias	10.638.466,51	12.763.408,20	30.000.000,00
Total Fuente De origen nacional			**27.211.477,02**	**36.597.861,98**	**77.000.000,00**
Total JurisdicciónConducción Superior			**101.360.351,68**	**163.306.620,36**	**255.311.996,24**

Ing. IGUACEL JAVIER ALFREDO
INTERVENTE MUNICIPAL
Capitán Sarmiento

Firma y Sello

MUNICIPALIDAD
182
CAPITAN SARMIENTO

JURISDICCION: 1110100000

DEPARTAMENTO EJECUTIVO

SUB-JURISDICCION: 1110104000

DIRECCIÓN DE SALUD

EJERCICIO 2024

MUNICIPALIDAD CAPITAN SARMIENTO
183

Política Presupuestaria de la Jurisdicción o Entidad

Municipalidad de
CAPITAN SARMIENTO

06/12/2023 11:28

Form. 1

Jurisdicción : Departamento Ejecutivo
Subjurisdicción : Dirección de Salud
Entidad :

Presupuesto: 2024

HOSPITAL

EDILICIO
Dar continuidad y finalización a la primera etapa del Mastel Plan, ala materno infantil, que incluye 4 habitaciones, office de enfermería y baños públicos,
Continuar con la puesta en valor del edificio del hospital, remodelación del frente, nuevo acceso a la guardia.
Gestión para la adecuación de cañería de gas en sector de cocina y lavandería.
Ejecutar anillo de gases en UTI (parte de a primer etapa A del Master Plan.

EQUIPAMIENTO
Gestión de compra de 2 camas y 2 monitores Multiparamétricos para la Unidad de Terapia Intensiva.
Gestión para la adquisición de Desfribilador para la Guardia de Emergencias.
Gestión para la compra de 20 colchones que servirán de recambio para el Sector Internación.
Gestión para la compra de Arco en C para el recambio del que se enuentra el Quirófano.
Iniciar contactos, con autoridades Nacionales y/o Provinciales, para gestionar el aporte por parte de las autoridades mencionadas de equipamiento para nuestros CAPS y el Hospital. Entre ellos sillones odontológicos, tomógrafo, ecógrafo.

PROYECTOS
Continuar con la implementación del sistema de gestión informático GNU en todas las áreas del hospital.
Implementar un plan de acción para la puesta a tierra de todos los tableros eléctricos.
Gestionar áreas de capacitación del personal médico y no médico de todos los servicios, tanto a través de facilitar la realización de Capacitaciones en instituciones reonocidas en la materia, así como charlas y ateneos dictados por distintos profesionales del hospital.
Dar formalidad del Equipo de implantes Cocleares, el cual ya se encuentra conformado y ha realizado intervenciones en nuestro Hospital, lo que permitiría jerarquizar a la institución, poniéndola como Centro en toda nuestra zona de influencia.
Continuar la gestión para la conformación del Comité de control de infecciones.
Continuar la gestión para la implementación del Programa de control y calidad de atención de pacientes

Política Presupuestaria de la Jurisdicción o Entidad

184

06/12/2023 11:28

Form. 1

Municipalidad de
CAPITAN SARMIENTO

Jurisdicción : Departamento Ejecutivo

Subjurisdicción : Dirección de Salud

Entidad :

Presupuesto: 2024

PRESUPUESTO 2024

EDILICIO

-Apertura de una ventana, la cual ta se encuentra comprada, para el Consutorio de Odontología en el Centro Primario La Luisa.
-Retirar el aire acondicionado de la pared y reparación de hueco en el office de enfermería del Centro Primario de La Luisa.
-Gestión para el recambio completo de techo del Centro Primario de La Luisa.
-Gestión la colocación de un alero en acceso al Centro de Salud La Loma.
-Gestión para la realización de un nuevo ingreso al Centro de rehabilitación y así como también iniciar la gestión para su habilitación.

EQUIPAMIENTO

-Gestión para la compra e instalación de un grupo eléctrogeno para el Vacunatorioo San Cayetano.
-Gestión para la compra e instalación de cámaras de seguridad en los 4 Centros de Salud.
-Instalación de Sistema de Control de ingresos y egresos del personal en los Centros de La Luisa y Vacunatorio San Cayetano.
-Gestión para renovación de computadoras en los 4 Centros de Salud.
-Gestión para la compra de mobiliario para los Centros de Salud incluidos sillas, armarios y bajos mesadas.
-Gestión para la compra de 2 sillones de Odontología.
-Gestión para la compra de Electrocardiográficos para Centros de Salud.

RECURSOS HUMANOS

-Contratación de Oftalmólogo, quien actualmente se encuentra concurriendo ad honorem al Centro de Salud La Cumparsita.
-Contratación de un Cardiólgo, quien se desempeñaría en el Centro de Salud La Loma.
-Contratación de 2 nuevas psicólogas/os, para el servicio de Salud Mental.
-Contratación de un médico clínico/infectologo, quien además de desempeñar funciones en el hospital, realizará atención en consultorio externo en los CAPS.
-Generar la posibilidad de capacitación de todo el personal de los CAPS.
-Gestionar a conformación de un Hospital de Día Infanto Juvenil, en el cual participarían un Neurólogo Infantil, Psiquiatra Infantil, Pediatra, Psicólogo, Trabajadora Social, Estimuladora Social, Psicopedagoga y Musicoterapeuta.

ACCIONES COMUNITARIAS

-Continuidad del Programa del Calendario Nacional de Vacunación y sus Campañas Anuales.
-Dar continuidad al Programa de Salud Comunituria.
-Establecimiento de actividad en terreno (extra muro), para relevamiento psico social de la población.
-Dar continuidad a las acciones que se llevan a cabo en forma conjunta con Educación y otros servicios y áreas tales como Género, CPA, Deportes, las que incluyen charlas, Seminarios, participación en la formación de Mesas Locales, etc.
-Promoción de acciones preventivas a la población, a través de difusión en redes de distintas temáticas referidas a la salud, difusión de los Servicios que cuentan los CAPS, así como la generación de espacios para charlas informativas a toda la comunidad.

Dra. ANABEL PIQUER
Directora de Salud

Firma y Sello

Municipalidad de
CAPITAN SARMIENTO

ESTRUCTURA PROGRAMÁTICA DE LA JURISDICCIÓN O ENTIDAD

06/12/2023 12:53

FORM. 3

Jurisdicción : 1110100000 - Departamento Ejecutivo
Subjurisdicción : 1110104000 - Dirección de Salud

Presupuesto: 2024

Programa/ Actividades Centrales/ Partidas no Asignables a Programas	Proyecto	Actividad	Obra	Denominación	Unidad Ejecutora	Código Préstamo	Finalidad y Función
1	0	0	0	Coor y GA del Hospital	Director de Salud		310 - Salud
41	0	0	0	Prestacion Hospital	Director de Salud		
41	0	1	0	Coordinacion y Gestion	Director de Salud		310 - Salud
41	0	2	0	Quirofano	Director de Salud		310 - Salud
41	0	3	0	Terapiia	Director de Salud		310 - Salud
41	0	4	0	Farmacia	Director de Salud		310 - Salud
41	0	5	0	Guardias	Director de Salud		310 - Salud
41	0	6	0	Internaciones	Director de Salud		310 - Salud
41	0	7	0	Diagnostico por Imagenes	Director de Salud		310 - Salud
41	0	8	0	SAME	Director de Salud		310 - Salud
41	0	9	0	Servicio de Cocina y Maes	Director de Salud		310 - Salud
41	0	10	0	Hemato - Onco	Director de Salud		310 - Salud
42	0	0	0	Prestacion CAP	Director de Salud		
42	0	1	0	Coordinacion y Gestion	Director de Salud		310 - Salud
42	0	2	0	Centro de Salud La Loma	Director de Salud		310 - Salud
42	0	3	0	Centro de Salud La Cumpar	Director de Salud		310 - Salud
42	0	4	0	Vacunatorio San Cayetano	Director de Salud		310 - Salud

MUNICIPALIDAD CAPITAN SARMIENTO 185

Municipalidad de
CAPITAN SARMIENTO

ESTRUCTURA PROGRAMÁTICA DE LA JURISDICCIÓN O ENTIDAD

06/12/2023 12:53

FORM. 3

Jurisdicción : 1110100000 - Departamento Ejecutivo
Subjurisdicción : 1110104000 - Dirección de Salud

Presupuesto: 2024

Programa/ Actividades Centrales/ Partidas no Asignables a Programas	Proyecto	Actividad	Obra	Denominación	Unidad Ejecutora	Código Préstamo	Finalidad y Función
42	0	5	0	Centro Primario La Luisa	Director de Salud		310 - Salud
42	0	6	0	Centro de Rehabilitacion	Director de Salud		310 - Salud
45	0	0	0	Modernizacion y ampliacio	Director de Salud		310 - Salud

Dra. ANABEL PIQUER
Directora de Salud

MUNICIPALIDAD CAPITAN SARMIENTO

187

06/12/2023 11:30

Municipalidad de
CAPITAN SARMIENTO

DESCRIPCION DEL PROGRAMA

Form. 4

Jurisdicción : Departamento Ejecutivo
Subjurisdicción : Dirección de Salud
Entidad :
Programa : 41 - Prestacion de Servicios en Hospital San Carlos

Presupuesto: 2024

Unidad Ejecutora : 8 - Director de Salud

PRESUPUESTO 2024

En la ciudad de Capitán Sarmiento, ubicada al norte de la provincia de Buenos Aires, a 145 km de la ciudad de Buenos Aires, se encuentra el Hospital Municipal San Carlos, siendo el único efector de salud.
El Hospital cuenta con 42 camas para internaciones, más 7 camas disponibles en UTI. Se encuentra e V| nivel en cuanto a complejidad.
El promedio de porcentaje ocupacional mensual es aproximadamente un 71%, lo que demuestra el alto movimiento de camas en la atención de patalogías de la mayoría especialidades tanto clínicas como quirúrgicas y también una alta proporción de internaciones breves con su posterior seguimiento ambulatorio.
Posee una Guardia de Emergencias, con atención las 24 horas y 3 ambulancias completamente equipadas para salidas de urgencias, accidentes en la vía pública y traslado de pacientes.
Cuenta con 2 quirófanos, sala de recuperación post anestésica, Servicio de Hemoterapia, Servicio de Oncología, servicio de Esterilización, Sala de Partos.
El Servicio de Diagnóstico por Imágenes cuenta con Equipo de Radiología, Mamografía, Ecografía y TAC.
La ciudad tiene una población aproximada de acuerdo al último censo, de 16618 habitantes. En el hospital se atiende tanto, personas que no cuentan con cobertura social, así como aquiellos que cuentan con Obra Social, pre pagas, ART, etc.
Nuestro Hospital se ha constituido como el centro de refernecia en salud en nuestra zona de influencia, recepcionando pacientes de localidades vecinas, tales como Arrecifes, Carmen de Areco, San Antonio de Areco, etc.
Actualmente está en desarrollo el "MASTER PLAN", que está dirigido a la ampliación, modernización y crecimiento del Hospital tanto en lo estructural como en lo asistencial, se proyectan para el próximo año la puesta en funcionamiento de 4 nuevas habitaciones, con su correspondiente office de enfermería y la construcción de baños públicos, para continuar la meta de un centro de exelencia de salud en la zona.

Dra. ANABEL PIQUER
Directora de Salud

Firma y Sello

Municipalidad de
CAPITAN SARMIENTO

CUADRO DE METAS

188

06/12/2023 11:32

Form. 5

Jurisdicción : Departamento Ejecutivo
Subjurisdicción : 1110104000 - Dirección de Salud
Entidad :
Programa : 41 - Prestacion de Servicios en Hospital San Carlos
Unidad Ejecutora : 8 - Director de Salud

Presupuesto: 2024

Metas		Unidades de Medidas		Ejecución Año 2022	Estimación Año 2023	Programación Año 2024
Código	Denominación	Código	Denominación			
35	Ss internaciones clinicas	129	Camas ocupadas	11.661,00	13.000,00	8.500,00
36	Servicio de cirugía	35	Cirugias Realizadas	3.681,00	3.500,00	3.500,00
74	Servicio de Hemoterapia	99	Cantidad de Transfuciones	291,00	250,00	250,00
75	Servicio de Maternidad	100	Total de nacimientos	171,00	175,00	175,00
76	Servicio de Radiologia	43	Prestaciones Realizadas	8.543,00	7.500,00	7.500,00
109	Servicio de Tomografía	43	Prestaciones Realizadas	2.035,00	2.000,00	2.000,00
157	Servicio de Mamografía	43	Prestaciones Realizadas	0,00	0,00	1.000,00

Dra. ANABEL PIQUER
Directora de Salud

Firma y Sello

189

Municipalidad de
CAPITAN SARMIENTO

DESCRIPCION DEL PROGRAMA

06/12/2023 11:30

Form. 4

Jurisdicción : Departamento Ejecutivo
Subjurisdicción : Dirección de Salud
Entidad :
Programa : 42 - Prestacion de Servicios en Centros de Atencion Primaria

Presupuesto: 2024

Unidad Ejecutora : 8 - Director de Salud

PRESUPUESTO 2024

En el partido de Capitán Sarmiento contamos con 3 Centros de Atención Primaria de la Salud (CAPS) y un Vacunatorio Municipal.
De los CAPS, 2 se encuentran en el el casco urbanos, CAPS La Cumparsita, CAPS La Loma, además dentro de la ciudad está establecido el Vacunatorio San Cayetano. El tercer CAPS se encuentra en la localidad de La Luisa, perteneciente al partido de Capitán Sarmiento y que se encuentra a aproximadamente 15 km de la cabecera del partido.
Contamos con un alto número de especialidades, tales como Clínica, Pediatría, Cirugía, Ortopedia y Traumatología, Ginecología y Obstetricia, Otorrinolaringología, Oftalmología, Endocrinologia, Dermatología, Reumatología, Psiquiatría, Odontología, Trabajadoras Sociales, Oncología, Neurocirugía, Fonoaudiología. Además, cuenta con personal de enfermería, Administrativos y maestranza.
Contamos con un servicio de Salud Mental, formado por un Coordinador y un equipo de 4 piscológos/as, al que se proyectan la incorporación de 2 psicológos mas, debido a la alta demanda de atención.
En el CAPS La Loma funciona el Centro de Rehabilitación, que atiende pacientes que como conecuencia de patologías congénitas o adquiridas requieren tratamiento multidisciplinario.
El equipo está formado por Fonoudiología, Terapista Ocupacional, Psicóloga, Kinesiólogo, Trabajadora Social y Psicopedagogía.
Todos los CAPS trabajan en red con el Hospital Municipal San Carlos.

Dra. ANABEL PIQUER
Directora de Salud

Firma y Sello

190

Municipalidad de
CAPITAN SARMIENTO

CUADRO DE METAS

06/12/2023 11:32

Form. 5

Jurisdicción : Departamento Ejecutivo
Subjurisdicción : 1110104000 - Dirección de Salud
Entidad :
Programa : 42 - Prestacion de Servicios en Centros de Atencion Primaria

Presupuesto: 2024

Unidad Ejecutora : 8 - Director de Salud

Metas		Unidades de Medidas		Ejecución Año 2022	Estimación Año 2023	Programación Año 2024
Código	Denominación	Código	Denominación			
97	Prest.MédicoAsistenciales	43	Prestaciones Realizadas	23.233,00	33.000,00	33.000,00
98	Cobertura Inmunizaciones	107	Dosis aplicadas	7.701,00	8.900,00	8.900,00
100	Interv.comun.educativa	127	Charlas Educativas	88,00	95,00	95,00
158	Entrevisras del área soci	33	Consultas Realizadas	0,00	0,00	840,00
159	Prestaciones Centro reahb	164	Familias en seguimiento/tratamiento	0,00	0,00	75,00

Dra. ANABEL PIQUER
Directora de Salud

Firma y Sello

Municipalidad de
CAPITAN SARMIENTO

CUADRO DE RECURSOS HUMANOS POR CATEGORÍA PROGRAMÁTICA

06/12/2023 13:17

Jurisdicción : Departamento Ejecutivo
Subjurisdicción : Dirección de Salud
Entidad :
Programas o Actividades : 01 - Coordinacion y Gestion administrativa de Salud
Proyecto :
Actividad :
Obra :
Unidad Ejecutora : Director de Salud

Form. 6

Presupuesto: 2024

Fina	Inciso	Par Prin	Par Par	Par Subp	Denominación	Costo Anual En Pesos
110	1	1	1	1	Personal Superior	17.049.926,66
110	1	1	1	3	Personal Profesional	3.816.488,78
110	1	1	1	5	Personal Administrativo/ Inspeccion	3.461.667,82
110	1	1	3	1	Reemplazo	220.777,83
110	1	1	3	4	Bonificacion por Antiguedad	4.748.242,07
110	1	1	3	5	Bonificacion por Presentismo	230.024,52
110	1	1	3	6	Bonificacion por Titulo	2.257.629,92
110	1	1	3	7	Bonificacion por Incentivo Tarea Determinada	8.755.765,20
110	1	1	3	9	Otras retribuciones	26.038.196,88
110	1	1	6	1	Instituto de Prevision Social	8.309.783,17
110	1	1	6	3	Obra Social	4.154.891,52
110	1	1	7	0	Complementos	1.988.731,11
					Total	**81.032.125,48**

Dra. ANABEL PIQUER
Directora de Salud

Firma y Sello

Municipalidad de
CAPITAN SARMIENTO

CUADRO DE RECURSOS HUMANOS POR CATEGORÍA PROGRAMÁTICA

06/12/2023 13:17

Jurisdicción : Departamento Ejecutivo
Subjurisdicción : Dirección de Salud
Entidad :
Programas o Actividades : 41 - Prestacion de Servicios en Hospital San Carlos
Proyecto :
Actividad : 01 - Coordinacion y Gestion administrativa del Hospital San
Obra :
Unidad Ejecutora : Director de Salud

Form. 6

Presupuesto: 2024

Fina	Inciso	Par Prin	Par Par	Par Subp	Denominación	Costo Anual En Pesos
110	1	1	1	2	Personal Jerarquico	9.509.880,12
110	1	1	1	4	Personal Tecnico	11.458.553,08
110	1	1	1	5	Personal Administrativo/ Inspeccion	17.911.466,30
110	1	1	1	9	Otras Retribuciones del Cargo	793.579,15
110	1	1	3	4	Bonificacion por Antiguedad	16.444.723,88
110	1	1	3	5	Bonificacion por Presentismo	2.530.269,72
110	1	1	3	6	Bonificacion por Titulo	4.615.771,16
110	1	1	3	7	Bonificacion por Incentivo Tarea Determinada	296.805,60
110	1	1	3	9	Otras retribuciones	13.481.928,36
110	1	1	6	1	Instituto de Prevision Social	9.301.715,93
110	1	1	6	3	Obra Social	4.519.927,23
110	1	1	7	0	Complementos	1.899.184,16
110	1	2	1	1	Personal Temporario Mensualizado	8.921.537,04
110	1	2	2	3	Bonificacion por Presentismo	690.073,56
110	1	2	2	9	Otras retribuciones	1.663.603,11
110	1	2	5	1	Instituto de Previsión Social	1.274.173,03
110	1	2	5	3	Obra Social	637.086,58
110	1	3	1	1	Horas Extras	5.513.390,09
110	1	4	0	0	Asignaciones familiares	1.381.168,00
					Total	**112.844.836,10**

Dra. ANABEL PIQUER
Directora de Salud

Firma y Sello

193

Municipalidad de
CAPITAN SARMIENTO

CUADRO DE RECURSOS HUMANOS POR CATEGORÍA PROGRAMÁTICA

06/12/2023 13:17

Jurisdicción : Departamento Ejecutivo
Subjurisdicción : Dirección de Salud
Entidad :
Programas o Actividades : 41 - Prestacion de Servicios en Hospital San Carlos
Proyecto :
Actividad : 02 - Quirofano
Obra :
Unidad Ejecutora : Director de Salud

Form. 6

Presupuesto: 2024

Fina	Inciso	Par Prin	Par Par	Par Subp	Denominación	Costo Anual En Pesos
110	1	1	1	2	Personal Jerarquico	4.870.914,23
110	1	1	1	3	Personal Profesional	4.007.313,18
110	1	1	1	4	Personal Tecnico	28.740.496,72
110	1	1	1	5	Personal Administrativo/ Inspeccion	3.461.667,82
110	1	1	1	7	Personal de Servicio	2.990.318,76
110	1	1	3	4	Bonificacion por Antiguedad	11.737.839,88
110	1	1	3	5	Bonificacion por Presentismo	2.530.269,72
110	1	1	3	6	Bonificacion por Titulo	6.024.470,27
110	1	1	3	7	Bonificacion por Incentivo Tarea Determinada	296.805,60
110	1	1	3	9	Otras retribuciones	7.407.635,76
110	1	1	6	1	Instituto de Prevision Social	8.682.565,45
110	1	1	6	3	Obra Social	4.208.019,40
110	1	1	7	0	Complementos	2.007.184,16
110	1	2	1	1	Personal Temporario Mensualizado	6.923.335,64
110	1	2	2	3	Bonificacion por Presentismo	460.049,04
110	1	2	2	9	Otras retribuciones	1.633.061,30
110	1	2	5	1	Instituto de Previsión Social	1.029.735,72
110	1	2	5	3	Obra Social	514.867,86
110	1	2	6	0	Complementos	25.000,00
110	1	3	1	1	Horas Extras	3.250.909,34
110	1	4	0	0	Asignaciones familiares	1.271.800,00
					Total	**102.074.259,85**

Dra. ANABEL PIQUER
Directora de Salud

Firma y Sello

Municipalidad de
CAPITAN SARMIENTO

CUADRO DE RECURSOS HUMANOS POR CATEGORÍA PROGRAMÁTICA

06/12/2023 13:17

Jurisdicción : Departamento Ejecutivo
Subjurisdicción : Dirección de Salud
Entidad :
Programas o Actividades : 41 - Prestacion de Servicios en Hospital San Carlos
Proyecto :
Actividad : 03 - Terapia
Obra :
Unidad Ejecutora : Director de Salud

Form. 6

Presupuesto: 2024

Fina	Inciso	Par Prin	Par Par	Par Subp	Denominación	Costo Anual En Pesos
110	1	1	1	3	Personal Profesional	11.085.991,02
110	1	1	1	4	Personal Tecnico	29.640.963,04
110	1	1	3	4	Bonificacion por Antiguedad	10.494.993,60
110	1	1	3	5	Bonificacion por Presentismo	1.840.196,16
110	1	1	3	6	Bonificacion por Titulo	6.754.333,95
110	1	1	3	7	Bonificacion por Incentivo Tarea Determinada	7.301.417,76
110	1	1	3	9	Otras retribuciones	29.065.740,63
110	1	1	6	1	Instituto de Prevision Social	8.501.663,04
110	1	1	6	3	Obra Social	4.250.831,65
110	1	1	7	0	Complementos	2.094.789,56
110	1	2	1	1	Personal Temporario Mensualizado	14.365.921,18
110	1	2	2	3	Bonificacion por Presentismo	230.024,52
110	1	2	2	9	Otras retribuciones	24.315.946,47
110	1	2	5	1	Instituto de Previsión Social	2.246.962,25
110	1	2	5	3	Obra Social	1.123.481,06
110	1	2	6	0	Complementos	720.000,00
110	1	3	1	1	Horas Extras	6.396.472,54
110	1	4	0	0	Asignaciones familiares	700.013,00
					Total	**161.129.741,43**

Dra. ANABEL PIQUER
Directora de Salud

Firma y Sello

Municipalidad de
CAPITAN SARMIENTO

CUADRO DE RECURSOS HUMANOS POR CATEGORÍA PROGRAMÁTICA

06/12/2023 13:17

Jurisdicción : Departamento Ejecutivo
Subjurisdicción : Dirección de Salud
Entidad :
Programas o Actividades : 41 - Prestacion de Servicios en Hospital San Carlos
Proyecto :
Actividad : 04 - Farmacia
Obra :
Unidad Ejecutora : Director de Salud

Form. 6

Presupuesto: 2024

Fina	Inciso	Par Prin	Par Par	Par Subp	Denominación	Costo Anual En Pesos
110	1	1	1	4	Personal Tecnico	3.461.667,82
110	1	1	3	4	Bonificacion por Antiguedad	311.550,07
110	1	1	3	5	Bonificacion por Presentismo	230.024,52
110	1	1	3	6	Bonificacion por Titulo	309.264,41
110	1	1	3	7	Bonificacion por Incentivo Tarea Determinada	712.333,44
110	1	1	3	9	Otras retribuciones	287.584,68
110	1	1	6	1	Instituto de Prevision Social	619.887,19
110	1	1	6	3	Obra Social	309.943,66
110	1	1	7	0	Complementos	292.740,59
110	1	2	1	1	Personal Temporario Mensualizado	3.461.667,82
110	1	2	2	3	Bonificacion por Presentismo	230.024,52
110	1	2	2	9	Otras retribuciones	1.309.182,53
110	1	2	5	1	Instituto de Previsión Social	582.501,27
110	1	2	5	3	Obra Social	291.250,57
110	1	2	6	0	Complementos	25.000,00
110	1	4	0	0	Asignaciones familiares	250.642,00
					Total	**12.685.265,09**

Dra. ANABEL PIQUER
Directora de Salud

Firma y Sello

196

Municipalidad de
CAPITAN SARMIENTO

CUADRO DE RECURSOS HUMANOS POR CATEGORÍA PROGRAMÁTICA

06/12/2023 13:17

Jurisdicción : Departamento Ejecutivo
Subjurisdicción : Dirección de Salud
Entidad :
Programas o Actividades : 41 - Prestacion de Servicios en Hospital San Carlos
Proyecto :
Actividad : 05 - Guardias
Obra :
Unidad Ejecutora : Director de Salud

Form. 6

Presupuesto: 2024

Fina	Inciso	Par Prin	Par Par	Par Subp	Denominación	Costo Anual En Pesos
110	1	1	1	2	Personal Jerarquico	3.247.276,11
110	1	1	1	3	Personal Profesional	4.207.678,80
110	1	1	1	4	Personal Tecnico	14.201.492,24
110	1	1	1	5	Personal Administrativo/ Inspeccion	2.307.778,46
110	1	1	3	4	Bonificacion por Antiguedad	7.972.415,49
110	1	1	3	5	Bonificacion por Presentismo	1.380.147,12
110	1	1	3	6	Bonificacion por Titulo	2.438.549,75
110	1	1	3	7	Bonificacion por Incentivo Tarea Determinada	296.805,60
110	1	1	3	9	Otras retribuciones	8.246.276,05
110	1	1	6	1	Instituto de Prevision Social	4.680.901,68
110	1	1	6	3	Obra Social	2.340.450,84
110	1	1	7	0	Complementos	4.089.490,16
110	1	2	1	1	Personal Temporario Mensualizado	45.745.664,90
110	1	2	2	3	Bonificacion por Presentismo	1.150.122,60
110	1	2	2	9	Otras retribuciones	39.995.439,36
110	1	2	5	1	Instituto de Previsión Social	9.314.321,38
110	1	2	5	3	Obra Social	4.657.160,69
110	1	3	1	1	Horas Extras	2.845.920,60
110	1	4	0	0	Asignaciones familiares	1.281.530,00
					Total	**160.399.421,83**

Dra. ANABEL PIQUER
Directora de Salud

Firma y Sello

Municipalidad de
CAPITAN SARMIENTO

CUADRO DE RECURSOS HUMANOS POR CATEGORÍA PROGRAMÁTICA

197

06/12/2023 13:17

Jurisdicción : Departamento Ejecutivo
Subjurisdicción : Dirección de Salud
Entidad :
Programas o Actividades : 41 - Prestacion de Servicios en Hospital San Carlos
Proyecto :
Actividad : 06 - Internaciones
Obra :
Unidad Ejecutora : Director de Salud

Form. 6

Presupuesto: 2024

Fina	Inciso	Par Prin	Par Par	Par Subp	Denominación	Costo Anual En Pesos
110	1	1	1	2	Personal Jerarquico	9.509.880,12
110	1	1	1	3	Personal Profesional	7.632.977,56
110	1	1	1	4	Personal Tecnico	18.009.326,66
110	1	1	1	5	Personal Administrativo/ Inspeccion	3.634.751,12
110	1	1	1	6	Personal Obrero	3.139.834,75
110	1	1	1	7	Personal de Servicio	6.601.502,57
110	1	1	3	4	Bonificacion por Antiguedad	16.217.777,94
110	1	1	3	5	Bonificacion por Presentismo	2.530.269,72
110	1	1	3	6	Bonificacion por Titulo	5.490.989,14
110	1	1	3	7	Bonificacion por Incentivo Tarea Determinada	296.805,60
110	1	1	3	9	Otras retribuciones	15.446.204,50
110	1	1	6	1	Instituto de Prevision Social	10.401.864,20
110	1	1	6	3	Obra Social	5.200.932,10
133	1	1	7	0	Complementos	6.723.602,40
110	1	1	7	0	Complementos	3.706.055,64
110	1	2	1	1	Personal Temporario Mensualizado	34.295.237,21
110	1	2	2	3	Bonificacion por Presentismo	2.070.220,68
110	1	2	2	9	Otras retribuciones	13.806.813,32
110	1	2	5	1	Instituto de Previsión Social	5.843.627,92
110	1	2	5	3	Obra Social	2.921.814,22
110	1	2	6	0	Complementos	25.000,00
110	1	3	1	1	Horas Extras	8.021.227,82
110	1	4	0	0	Asignaciones familiares	1.608.120,00
					Total	**183.134.835,19**

Dra. ANABEL PIQUER
Directora de Salud

Firma y Sello

Municipalidad de
CAPITAN SARMIENTO

CUADRO DE RECURSOS HUMANOS POR CATEGORÍA PROGRAMÁTICA

06/12/2023 13:17

Jurisdicción : Departamento Ejecutivo
Subjurisdicción : Dirección de Salud
Entidad :
Programas o Actividades : 41 - Prestacion de Servicios en Hospital San Carlos
Proyecto :
Actividad : 07 - Diagnostico por Imagenes
Obra :
Unidad Ejecutora : Director de Salud

Form. 6

Presupuesto: 2024

Fina	Inciso	Par Prin	Par Par	Par Subp	Denominación	Costo Anual En Pesos
110	1	1	1	2	Personal Jerarquico	4.870.914,23
110	1	1	1	4	Personal Tecnico	14.729.396,50
110	1	1	3	4	Bonificacion por Antiguedad	7.755.462,65
110	1	1	3	5	Bonificacion por Presentismo	1.150.122,60
110	1	1	3	6	Bonificacion por Titulo	2.274.639,64
110	1	1	3	7	Bonificacion por Incentivo Tarea Determinada	296.805,60
110	1	1	3	9	Otras retribuciones	5.190.901,92
110	1	1	6	1	Instituto de Prevision Social	4.267.376,88
110	1	1	6	3	Obra Social	2.133.688,57
110	1	1	7	0	Complementos	828.221,78
110	1	2	1	1	Personal Temporario Mensualizado	3.461.667,82
110	1	2	2	3	Bonificacion por Presentismo	230.024,52
110	1	2	2	9	Otras retribuciones	1.855.388,98
110	1	2	5	1	Instituto de Previsión Social	651.080,30
110	1	2	5	3	Obra Social	325.540,15
110	1	2	6	0	Complementos	25.000,00
110	1	3	1	1	Horas Extras	2.863.102,64
110	1	4	0	0	Asignaciones familiares	114.910,00
					Total	**53.024.244,78**

Dra. ANABEL PIQUER
Directora de Salud

Firma y Sello

199

Municipalidad de
CAPITAN SARMIENTO

CUADRO DE RECURSOS HUMANOS POR CATEGORÍA PROGRAMÁTICA

06/12/2023 13:17

Jurisdicción : Departamento Ejecutivo
Subjurisdicción : Dirección de Salud
Entidad :
Programas o Actividades : 41 - Prestacion de Servicios en Hospital San Carlos
Proyecto :
Actividad : 08 - SAME
Obra :
Unidad Ejecutora : Director de Salud

Form. 6

Presupuesto: 2024

Fina	Inciso	Par Prin	Par Par	Par Subp	Denominación	Costo Anual En Pesos
110	1	1	1	6	Personal Obrero	15.288.378,43
110	1	1	3	2	Premio al Conductor	1.370.814,25
110	1	1	3	4	Bonificacion por Antiguedad	3.409.075,54
110	1	1	3	5	Bonificacion por Presentismo	1.150.122,60
110	1	1	3	6	Bonificacion por Titulo	309.264,41
110	1	1	3	7	Bonificacion por Incentivo Tarea Determinada	237.444,48
110	1	1	3	9	Otras retribuciones	6.120.545,58
110	1	1	6	1	Instituto de Prevision Social	3.267.900,35
110	1	1	6	3	Obra Social	1.633.950,11
110	1	1	7	0	Complementos	962.092,08
110	1	2	1	1	Personal Temporario Mensualizado	6.279.669,50
110	1	2	2	3	Bonificacion por Presentismo	460.049,04
110	1	2	2	9	Otras retribuciones	2.465.008,23
110	1	2	5	1	Instituto de Previsión Social	1.066.820,95
110	1	2	5	3	Obra Social	533.410,54
110	1	2	6	0	Complementos	25.000,00
110	1	3	1	1	Horas Extras	5.274.603,18
110	1	4	0	0	Asignaciones familiares	697.242,00
					Total	**50.551.391,27**

Dra. ANABEL PIQUER
Directora de Salud

Firma y Sello

Municipalidad de
CAPITAN SARMIENTO

CUADRO DE RECURSOS HUMANOS POR CATEGORÍA PROGRAMÁTICA

06/12/2023 13:17

Jurisdicción : Departamento Ejecutivo
Subjurisdicción : Dirección de Salud
Entidad :
Programas o Actividades : 41 - Prestacion de Servicios en Hospital San Carlos
Proyecto :
Actividad : 09 - Servicio de Cocina y Maestranza
Obra :
Unidad Ejecutora : Director de Salud

Form. 6

Presupuesto: 2024

Fina	Inciso	Par Prin	Par Par	Par Subp	Denominación	Costo Anual En Pesos
110	1	1	1	6	Personal Obrero	7.113.315,17
110	1	1	1	7	Personal de Servicio	32.198.631,14
110	1	1	3	4	Bonificacion por Antiguedad	11.744.024,24
110	1	1	3	5	Bonificacion por Presentismo	2.760.294,24
110	1	1	3	6	Bonificacion por Titulo	2.164.850,87
110	1	1	3	7	Bonificacion por Incentivo Tarea Determinada	296.805,60
110	1	1	3	9	Otras retribuciones	4.480.887,12
110	1	1	6	1	Instituto de Prevision Social	7.003.019,27
110	1	1	6	3	Obra Social	3.501.509,57
110	1	1	7	0	Complementos	3.262.887,14
110	1	2	1	1	Personal Temporario Mensualizado	42.163.494,62
110	1	2	2	3	Bonificacion por Presentismo	2.990.318,76
110	1	2	2	9	Otras retribuciones	5.003.404,57
110	1	2	5	1	Instituto de Previsión Social	5.691.618,92
110	1	2	5	3	Obra Social	2.845.809,98
110	1	3	1	1	Horas Extras	4.095.533,97
110	1	4	0	0	Asignaciones familiares	2.275.931,00
					Total	**139.592.336,18**

Dra. ANABEL PIQUER
Directora de Salud

Firma y Sello

Municipalidad de
CAPITAN SARMIENTO

CUADRO DE RECURSOS HUMANOS POR CATEGORÍA PROGRAMÁTICA

06/12/2023 13:17

Jurisdicción : Departamento Ejecutivo
Subjurisdicción : Dirección de Salud
Entidad :
Programas o Actividades : 41 - Prestacion de Servicios en Hospital San Carlos
Proyecto :
Actividad : 10 - Hemato - Onco
Obra :
Unidad Ejecutora : Director de Salud

Form. 6

Presupuesto: 2024

Fina	Inciso	Par Prin	Par Par	Par Subp	Denominación	Costo Anual En Pesos
110	1	1	1	3	Personal Profesional	2.086.347,25
110	1	1	1	4	Personal Tecnico	6.306.293,24
110	1	1	3	4	Bonificacion por Antiguedad	2.629.342,69
110	1	1	3	5	Bonificacion por Presentismo	460.049,04
110	1	1	3	6	Bonificacion por Titulo	2.402.984,22
110	1	1	3	7	Bonificacion por Incentivo Tarea Determinada	4.274.000,64
110	1	1	3	9	Otras retribuciones	6.615.844,80
110	1	1	6	1	Instituto de Prevision Social	2.244.838,31
110	1	1	6	3	Obra Social	1.122.419,22
110	1	1	7	0	Complementos	560.481,19
110	1	3	1	1	Horas Extras	2.676.840,03
					Total	**31.379.440,63**

Dra. ANABEL PIQUER
Directora de Salud

Firma y Sello

202

Municipalidad de
CAPITAN SARMIENTO

CUADRO DE RECURSOS HUMANOS POR CATEGORÍA PROGRAMÁTICA

06/12/2023 13:17

Jurisdicción : Departamento Ejecutivo
Subjurisdicción : Dirección de Salud
Entidad :
Programas o Actividades : 42 - Prestacion de Servicios en Centros de Atencion Primaria
Proyecto :
Actividad : 01 - Coordinacion y Gestion Administrativa de los Centros de
Obra :
Unidad Ejecutora : Director de Salud

Form. 6

Presupuesto: 2024

Fina	Inciso	Par Prin	Par Par	Par Subp	Denominación	Costo Anual En Pesos
110	1	1	1	4	Personal Tecnico	969.267,00
110	1	1	3	4	Bonificacion por Antiguedad	290.780,10
110	1	1	3	5	Bonificacion por Presentismo	230.024,52
110	1	1	3	6	Bonificacion por Titulo	649.455,17
110	1	1	3	7	Bonificacion por Incentivo Tarea Determinada	296.805,60
110	1	1	3	9	Otras retribuciones	1.087.070,28
110	1	1	6	1	Instituto de Prevision Social	409.044,09
110	1	1	6	3	Obra Social	204.522,11
110	1	1	7	0	Complementos	461.736,78
110	1	4	0	0	Asignaciones familiares	219.443,00
					Total	**4.818.148,65**

Dra. ANABEL PIQUER
Directora de Salud

Firma y Sello

Municipalidad de
CAPITAN SARMIENTO

CUADRO DE RECURSOS HUMANOS POR CATEGORÍA PROGRAMÁTICA

06/12/2023 13:17

Jurisdicción : Departamento Ejecutivo
Subjurisdicción : Dirección de Salud
Entidad :
Programas o Actividades : 42 - Prestacion de Servicios en Centros de Atencion Primaria
Proyecto :
Actividad : 02 - Centro de Salud La Loma
Obra :
Unidad Ejecutora : Director de Salud

Form. 6

Presupuesto: 2024

Fina	Inciso	Par Prin	Par Par	Par Subp	Denominación	Costo Anual En Pesos
110	1	1	1	3	Personal Profesional	8.200.635,04
110	1	1	1	4	Personal Tecnico	11.477.181,04
110	1	1	1	5	Personal Administrativo/ Inspeccion	6.758.494,21
110	1	1	1	7	Personal de Servicio	2.990.318,76
110	1	1	3	4	Bonificacion por Antiguedad	9.487.230,35
110	1	1	3	5	Bonificacion por Presentismo	1.380.147,12
110	1	1	3	6	Bonificacion por Titulo	4.824.524,25
110	1	1	3	7	Bonificacion por Incentivo Tarea Determinada	593.611,20
110	1	1	3	9	Otras retribuciones	6.730.005,36
110	1	1	6	1	Instituto de Prevision Social	6.139.897,01
110	1	1	6	3	Obra Social	3.069.948,31
110	1	1	7	0	Complementos	5.326.557,92
110	1	2	1	1	Personal Temporario Mensualizado	1.938.534,00
110	1	2	2	9	Otras retribuciones	1.913.337,34
110	1	2	5	1	Instituto de Previsión Social	468.368,81
110	1	2	5	3	Obra Social	234.184,34
110	1	2	6	0	Complementos	25.000,00
110	1	3	1	1	Horas Extras	1.497.097,28
110	1	4	0	0	Asignaciones familiares	152.663,00
					Total	**73.207.735,34**

Dra. ANABEL PIQUER
Directora de Salud

Firma y Sello

Municipalidad de
CAPITAN SARMIENTO

CUADRO DE RECURSOS HUMANOS POR CATEGORÍA PROGRAMÁTICA

06/12/2023 13:17

Jurisdicción : Departamento Ejecutivo
Subjurisdicción : Dirección de Salud **Form. 6**
Entidad :
Programas o Actividades : 42 - Prestacion de Servicios en Centros de Atencion Primaria
Proyecto :
Actividad : 03 - Centro de Salud La Cumparsita
Obra :
Unidad Ejecutora : Director de Salud Presupuesto: 2024

Fina	Inciso	Par Prin	Par Par	Par Subp	Denominación	Costo Anual En Pesos
110	1	1	1	2	Personal Jerarquico	3.247.276,11
110	1	1	1	3	Personal Profesional	17.031.838,46
110	1	1	1	4	Personal Tecnico	6.360.814,59
110	1	1	1	7	Personal de Servicio	3.296.826,39
110	1	1	3	4	Bonificacion por Antiguedad	9.109.230,91
110	1	1	3	5	Bonificacion por Presentismo	920.098,08
110	1	1	3	6	Bonificacion por Titulo	7.567.699,23
110	1	1	3	9	Otras retribuciones	8.446.133,52
110	1	1	6	1	Instituto de Prevision Social	6.550.100,18
110	1	1	6	3	Obra Social	3.275.050,09
110	1	1	7	0	Complementos	7.658.020,13
110	1	2	1	1	Personal Temporario Mensualizado	11.213.120,88
110	1	2	2	3	Bonificacion por Presentismo	690.073,56
110	1	2	2	9	Otras retribuciones	7.452.336,95
110	1	2	5	1	Instituto de Previsión Social	2.287.255,88
110	1	2	5	3	Obra Social	1.143.628,07
110	1	2	6	0	Complementos	25.000,00
110	1	3	1	1	Horas Extras	1.634.650,70
110	1	4	0	0	Asignaciones familiares	1.519.623,00
					Total	**99.428.776,73**

Dra. ANABEL PIQUER
Directora de Salud

Firma y Sello

Municipalidad de
CAPITAN SARMIENTO

CUADRO DE RECURSOS HUMANOS POR CATEGORÍA PROGRAMÁTICA

205

06/12/2023 13:17

Jurisdicción : Departamento Ejecutivo
Subjurisdicción : Dirección de Salud
Entidad :
Programas o Actividades : 42 - Prestacion de Servicios en Centros de Atencion Primaria
Proyecto :
Actividad : 04 - Vacunatorio San Cayetano
Obra :
Unidad Ejecutora : Director de Salud

Form. 6

Presupuesto: 2024

Fina	Inciso	Par Prin	Par Par	Par Subp	Denominación	Costo Anual En Pesos
110	1	1	1	4	Personal Tecnico	7.269.502,24
110	1	1	3	4	Bonificacion por Antiguedad	2.471.630,46
110	1	1	3	5	Bonificacion por Presentismo	460.049,04
110	1	1	3	6	Bonificacion por Titulo	309.264,41
110	1	1	3	7	Bonificacion por Incentivo Tarea Determinada	356.166,72
110	1	1	3	9	Otras retribuciones	227.931,60
110	1	1	6	1	Instituto de Prevision Social	1.279.701,15
110	1	1	6	3	Obra Social	639.850,51
110	1	1	7	0	Complementos	388.087,16
110	1	4	0	0	Asignaciones familiares	625.054,00
					Total	**14.027.237,29**

Dra. ANABEL PIQUER
Directora de Salud

Firma y Sello

Municipalidad de
CAPITAN SARMIENTO

CUADRO DE RECURSOS HUMANOS POR CATEGORÍA PROGRAMÁTICA

06/12/2023 13:17

Jurisdicción : Departamento Ejecutivo
Subjurisdicción : Dirección de Salud
Entidad :
Programas o Actividades : 42 - Prestacion de Servicios en Centros de Atencion Primaria
Proyecto :
Actividad : 05 - Centro Primario La Luisa
Obra :
Unidad Ejecutora : Director de Salud

Form. 6

Presupuesto: 2024

Fina	Inciso	Par Prin	Par Par	Par Subp	Denominación	Costo Anual En Pesos
110	1	1	1	3	Personal Profesional	7.632.977,56
110	1	1	1	4	Personal Tecnico	4.207.678,80
110	1	1	1	7	Personal de Servicio	2.093.223,08
110	1	1	3	4	Bonificacion por Antiguedad	2.891.018,39
110	1	1	3	5	Bonificacion por Presentismo	460.049,04
110	1	1	3	6	Bonificacion por Titulo	1.267.983,99
110	1	1	3	7	Bonificacion por Incentivo Tarea Determinada	1.038.819,60
110	1	1	3	9	Otras retribuciones	5.865.760,20
110	1	1	6	1	Instituto de Prevision Social	2.833.601,55
110	1	1	6	3	Obra Social	1.416.800,71
110	1	1	7	0	Complementos	1.318.756,65
					Total	**31.026.669,57**

Dra. ANABEL PIQUER
Directora de Salud

Firma y Sello

207

Municipalidad de
CAPITAN SARMIENTO

CUADRO DE RECURSOS HUMANOS POR CATEGORÍA PROGRAMÁTICA

06/12/2023 13:17

Jurisdicción : Departamento Ejecutivo
Subjurisdicción : Dirección de Salud
Entidad :
Programas o Actividades : 42 - Prestacion de Servicios en Centros de Atencion Primaria
Proyecto :
Actividad : 06 - Centro de Rehabilitacion
Obra :
Unidad Ejecutora : Director de Salud

Form. 6

Presupuesto: 2024

Fina	Inciso	Par Prin	Par Par	Par Subp	Denominación	Costo Anual En Pesos
110	1	1	1	3	Personal Profesional	5.427.895,20
110	1	1	3	4	Bonificacion por Antiguedad	1.200.921,93
110	1	1	3	6	Bonificacion por Titulo	2.597.820,68
110	1	1	3	7	Bonificacion por Incentivo Tarea Determinada	682.652,88
110	1	1	3	9	Otras retribuciones	8.373.572,16
110	1	1	6	1	Instituto de Prevision Social	2.284.505,73
110	1	1	6	3	Obra Social	1.142.252,93
110	1	1	7	0	Complementos	2.720.236,81
110	1	2	1	1	Personal Temporario Mensualizado	1.938.534,00
110	1	2	2	9	Otras retribuciones	7.595.727,10
110	1	2	5	1	Instituto de Previsión Social	1.207.079,51
110	1	2	5	3	Obra Social	603.539,69
110	1	2	6	0	Complementos	25.000,00
110	1	4	0	0	Asignaciones familiares	152.663,00
					Total	**35.952.401,62**

Dra. ANABEL PIQUER
Directora de Salud

Firma y Sello

Municipalidad de
CAPITAN SARMIENTO

RECURSOS HUMANOS POR
CATEGORIA PROGRAMATICA Y CARGO

06/12/2023 13:18

Jurisdicción: 1110100000 - Departamento Ejecutivo

Subjurisdicción: 1110104000 - Dirección de Salud

Presupuesto: 2024

Categoría Programática: 01.00.00 - Coordinacion y Gestion administrativa de Salud

Cargo	Cantidad de		Costo Anual en Pesos
	Cargos	Hs. Cátedra	
03.20.03 - PROFESIONAL 20 - 45 hs	1		3.816.488,78
10.20.02 - ADM / INS 20 - 45 hs	1		3.461.667,82
30.01.08 - DIRECTOR - DIR.ADM.HOSPITA	1		5.980.637,52
30.01.10 - DIRECTOR - DIR.SALUD	1		5.980.637,52
30.02.09 - SUBDIRECCION - SUBDIR.MED.HOSP	1		5.088.651,62
Subtotal Coordinacion y Gestion administrativa de Salud	**5**		**24.328.083,26**

Categoría Programática: 41.01.00 - Coordinacion y Gestion administrativa del Hospital San Carlos

Cargo	Cantidad de		Costo Anual en Pesos
	Cargos	Hs. Cátedra	
02.01.02 - JEFE DEPARTAMENTO - JEFE DEPARTAMENTO 45	1		4.870.914,23
02.02.06 - JEFE DIVISION - JEFE DIV ADM	1		4.638.965,89
10.10.02 - ADM / INS 10 - 45 hs	3		9.890.479,17
10.40.01 - ADM / INS 40 - 30 hs	1		2.544.325,81
10.50.01 - ADM / INS 50 - 30 hs	1		2.671.542,12
10.60.01 - ADM / INS 60 - 30 hs	1		2.805.119,20
11.20.03 - TECNICO SALUD 20 - 45 hs	1		3.634.751,12
11.30.03 - TECNICO SALUD 30 - 45 hs	1		3.816.488,78
11.40.03 - TECNICO SALUD 40 - 45 hs	1		4.007.313,18
25.99.01 - MENSUALIZADO - MENSUALIZADO	3		8.921.537,04
Subtotal Coordinacion y Gestion administrativa del Hospital San Carlos	**14**		**47.801.436,54**

Categoría Programática: 41.02.00 - Quirofano

Cargo	Cantidad de		Costo Anual en Pesos
	Cargos	Hs. Cátedra	
02.01.02 - JEFE DEPARTAMENTO - JEFE DEPARTAMENTO 45	1		4.870.914,23
07.11.02 - SERVICIO 10 - 45 hs	1		2.990.318,76
10.20.02 - ADM / INS 20 - 45 hs	1		3.461.667,82
11.10.03 - TECNICO SALUD 10 - 45 hs	3		10.385.003,46
11.20.03 - TECNICO SALUD 20 - 45 hs	4		14.539.004,48
11.30.03 - TECNICO SALUD 30 - 45 hs	1		3.816.488,78
12.30.01 - PROF. MEDICO 30 - 30 hs	1		4.007.313,18
25.99.01 - MENSUALIZADO - MENSUALIZADO	2		6.923.335,64
Subtotal Quirofano	**14**		**50.994.046,35**

MUNICIPALIDAD CAPITAN SARMIENTO
209

Municipalidad de
CAPITAN SARMIENTO

RECURSOS HUMANOS POR CATEGORIA PROGRAMATICA Y CARGO

06/12/2023 13:18

Jurisdicción: 1110100000 - Departamento Ejecutivo

Subjurisdicción: 1110104000 - Dirección de Salud

Presupuesto: 2024

Categoría Programática: 41.03.00 - Terapia

Cargo	Cantidad de		Costo Anual en Pesos
	Cargos	Hs. Cátedra	
11.10.03 - TECNICO SALUD 10 - 45 hs	1		3.461.667,82
11.20.03 - TECNICO SALUD 20 - 45 hs	4		14.539.004,48
11.30.03 - TECNICO SALUD 30 - 45 hs	2		7.632.977,56
11.40.03 - TECNICO SALUD 40 - 45 hs	1		4.007.313,18
12.10.01 - PROF. MEDICO 10 - 30 hs	2		7.269.502,24
12.20.01 - PROF. MEDICO 20 - 30 hs	1		3.816.488,78
25.99.01 - MENSUALIZADO - MENSUALIZADO	4		14.365.921,18
Subtotal Terapia	**15**		**55.092.875,24**

Categoría Programática: 41.04.00 - Farmacia

Cargo	Cantidad de		Costo Anual en Pesos
	Cargos	Hs. Cátedra	
11.10.03 - TECNICO SALUD 10 - 45 hs	1		3.461.667,82
25.99.01 - MENSUALIZADO - MENSUALIZADO	1		3.461.667,82
Subtotal Farmacia	**2**		**6.923.335,64**

Categoría Programática: 41.05.00 - Guardias

Cargo	Cantidad de		Costo Anual en Pesos
	Cargos	Hs. Cátedra	
02.01.20 - JEFE DEPARTAMENTO - JEFE DEPTO ADM.	1		3.247.276,11
10.20.01 - ADM / INS 20 - 30 hs	1		2.307.778,46
11.10.03 - TECNICO SALUD 10 - 45 hs	3		10.385.003,46
11.30.03 - TECNICO SALUD 30 - 45 hs	1		3.816.488,78
12.40.01 - PROF. MEDICO 40 - 30 hs	1		4.207.678,80
25.99.01 - MENSUALIZADO - MENSUALIZADO	14		45.745.664,90
Subtotal Guardias	**21**		**69.709.890,51**

Categoría Programática: 41.06.00 - Internaciones

Cargo	Cantidad de		Costo Anual en Pesos
	Cargos	Hs. Cátedra	
02.01.02 - JEFE DEPARTAMENTO - JEFE DEPARTAMENTO 45	1		4.870.914,23
02.02.07 - JEFE DIVISION - JEFE DIV.ENFERMERIA	1		4.638.965,89

210

Municipalidad de
CAPITAN SARMIENTO

RECURSOS HUMANOS POR
CATEGORIA PROGRAMATICA Y CARGO

06/12/2023 13:18

Jurisdicción: 1110100000 - Departamento Ejecutivo

Subjurisdicción: 1110104000 - Dirección de Salud

Presupuesto: 2024

06.10.02 - OBRERO 10 - 45 hs	1	3.139.834,75
07.20.02 - SERVICIO 20 - 45 hs	1	3.139.834,75
07.40.02 - SERVICIO 40 - 45 hs	1	3.461.667,82
09.02.01 - BECARIO - BECARIO	4	6.723.602,40
10.30.02 - ADM / INS 30 - 45 hs	1	3.634.751,12
11.10.03 - TECNICO SALUD 10 - 45 hs	2	6.923.335,64
11.20.03 - TECNICO SALUD 20 - 45 hs	2	7.269.502,24
11.30.03 - TECNICO SALUD 30 - 45 hs	1	3.816.488,78
12.20.01 - PROF. MEDICO 20 - 30 hs	2	7.632.977,56
25.99.01 - MENSUALIZADO - MENSUALIZADO	10	34.295.237,21
Subtotal Internaciones	**27**	**89.547.112,39**

Categoría Programática: 41.07.00 - Diagnostico por Imagenes

Cargo	Cantidad de		Costo Anual en Pesos
	Cargos	Hs. Cátedra	
02.01.18 - JEFE DEPARTAMENTO - JEFE DEPTO RADIOL.	1		4.870.914,23
11.10.03 - TECNICO SALUD 10 - 45 hs	1		3.461.667,82
11.20.03 - TECNICO SALUD 20 - 45 hs	1		3.634.751,12
11.30.03 - TECNICO SALUD 30 - 45 hs	2		7.632.977,56
25.99.01 - MENSUALIZADO - MENSUALIZADO	1		3.461.667,82
Subtotal Diagnostico por Imagenes	**6**		**23.061.978,55**

Categoría Programática: 41.08.00 - SAME

Cargo	Cantidad de		Costo Anual en Pesos
	Cargos	Hs. Cátedra	
06.10.01 - OBRERO 10 - 30 hs	1		2.093.223,08
06.10.02 - OBRERO 10 - 45 hs	1		3.139.834,75
06.20.02 - OBRERO 20 - 45 hs	2		6.593.652,78
06.30.02 - OBRERO 30 - 45 hs	1		3.461.667,82
25.99.01 - MENSUALIZADO - MENSUALIZADO	2		6.279.669,50
Subtotal SAME	**7**		**21.568.047,93**

Categoría Programática: 41.09.00 - Servicio de Cocina y Maestranza

Cargo	Cantidad de		Costo Anual en Pesos
	Cargos	Hs. Cátedra	
06.20.02 - OBRERO 20 - 45 hs	1		3.296.826,39
06.50.02 - OBRERO 50 - 45 hs	1		3.816.488,78
07.11.02 - SERVICIO 10 - 45 hs	1		2.990.318,76

Municipalidad de
CAPITAN SARMIENTO

RECURSOS HUMANOS POR
CATEGORIA PROGRAMATICA Y CARGO

06/12/2023 13:18

Jurisdicción: 1110100000 - Departamento Ejecutivo

Subjurisdicción: 1110104000 - Dirección de Salud

Presupuesto: 2024

07.20.02 - SERVICIO 20 - 45 hs	4	12.559.339,00
07.30.02 - SERVICIO 30 - 45 hs	4	13.187.305,56
07.40.02 - SERVICIO 40 - 45 hs	1	3.461.667,82
25.99.01 - MENSUALIZADO - MENSUALIZADO	14	42.163.494,62
Subtotal Servicio de Cocina y Maestranza	**26**	**81.475.440,93**

Categoría Programática: 41.10.00 - Hemato - Onco

Cargo	Cantidad de		Costo Anual en Pesos
	Cargos	Hs. Cátedra	
03.20.01 - PROFESIONAL 20 - 12 hs	1		1.017.730,35
03.30.01 - PROFESIONAL 30 - 12 hs	1		1.068.616,90
11.20.03 - TECNICO SALUD 20 - 45 hs	1		3.634.751,12
11.40.02 - TECNICO SALUD 40 - 30 hs	1		2.671.542,12
Subtotal Hemato - Onco	**4**		**8.392.640,49**

Categoría Programática: 42.01.00 - Coordinacion y Gestion Administrativa de los Centros de Atecion Primaria

Cargo	Cantidad de		Costo Anual en Pesos
	Cargos	Hs. Cátedra	
11.20.01 - TECNICO SALUD 20 - 12 hs	1		969.267,00
Subtotal Coordinacion y Gestion Administrativa de los Centros de Atecion Primaria	**1**		**969.267,00**

Categoría Programática: 42.02.00 - Centro de Salud La Loma

Cargo	Cantidad de		Costo Anual en Pesos
	Cargos	Hs. Cátedra	
03.10.01 - PROFESIONAL 10 - 12 hs	2		1.938.534,00
03.20.01 - PROFESIONAL 20 - 12 hs	1		1.017.730,35
03.60.01 - PROFESIONAL 60 - 12 hs	1		1.237.057,51
07.11.02 - SERVICIO 10 - 45 hs	1		2.990.318,76
10.10.02 - ADM / INS 10 - 45 hs	1		3.296.826,39
10.20.02 - ADM / INS 20 - 45 hs	1		3.461.667,82
11.20.03 - TECNICO SALUD 20 - 45 hs	2		7.269.502,24
11.50.03 - TECNICO SALUD 50 - 45 hs	1		4.207.678,80
12.30.01 - PROF. MEDICO 30 - 30 hs	1		4.007.313,18
25.99.01 - MENSUALIZADO - MENSUALIZADO	2		1.938.534,00
Subtotal Centro de Salud La Loma	**13**		**31.365.163,05**

212

Municipalidad de
CAPITAN SARMIENTO

RECURSOS HUMANOS POR
CATEGORIA PROGRAMATICA Y CARGO

06/12/2023 13:18

Jurisdicción: 1110100000 - Departamento Ejecutivo

Subjurisdicción: 1110104000 - Dirección de Salud

Presupuesto: 2024

Categoría Programática: 42.03.00 - Centro de Salud La Cumparsita

Cargo	Cantidad de		Costo Anual en Pesos
	Cargos	Hs. Cátedra	
02.01.14 - JEFE DEPARTAMENTO - JEFE DPTO.ADMIN.	1		3.247.276,11
03.10.01 - PROFESIONAL 10 - 12 hs	7		6.784.869,00
03.10.02 - PROFESIONAL 10 - 30 hs	1		2.423.167,50
07.30.02 - SERVICIO 30 - 45 hs	1		3.296.826,39
11.30.02 - TECNICO SALUD 30 - 30 hs	1		2.544.325,81
11.30.03 - TECNICO SALUD 30 - 45 hs	1		3.816.488,78
12.20.01 - PROF. MEDICO 20 - 30 hs	1		3.816.488,78
12.30.01 - PROF. MEDICO 30 - 30 hs	1		4.007.313,18
25.99.01 - MENSUALIZADO - MENSUALIZADO	5		11.213.120,88
Subtotal Centro de Salud La Cumparsita	**19**		**41.149.876,43**

Categoría Programática: 42.04.00 - Vacunatorio San Cayetano

Cargo	Cantidad de		Costo Anual en Pesos
	Cargos	Hs. Cátedra	
11.20.03 - TECNICO SALUD 20 - 45 hs	2		7.269.502,24
Subtotal Vacunatorio San Cayetano	**2**		**7.269.502,24**

Categoría Programática: 42.05.00 - Centro Primario La Luisa

Cargo	Cantidad de		Costo Anual en Pesos
	Cargos	Hs. Cátedra	
07.20.01 - SERVICIO 20 - 30 hs	1		2.093.223,08
11.50.03 - TECNICO SALUD 50 - 45 hs	1		4.207.678,80
12.20.01 - PROF. MEDICO 20 - 30 hs	2		7.632.977,56
Subtotal Centro Primario La Luisa	**4**		**13.933.879,44**

Categoría Programática: 42.06.00 - Centro de Rehabilitacion

Cargo	Cantidad de		Costo Anual en Pesos
	Cargos	Hs. Cátedra	
03.10.01 - PROFESIONAL 10 - 12 hs	1		969.267,00
03.10.02 - PROFESIONAL 10 - 30 hs	1		2.423.167,50
03.20.01 - PROFESIONAL 20 - 12 hs	2		2.035.460,70
25.99.01 - MENSUALIZADO - MENSUALIZADO	2		1.938.534,00

213

Municipalidad de
CAPITAN SARMIENTO

RECURSOS HUMANOS POR
CATEGORIA PROGRAMATICA Y CARGO

06/12/2023 13:18

Jurisdicción: 1110100000 - Departamento Ejecutivo

Subjurisdicción: 1110104000 - Dirección de Salud

Presupuesto: 2024

Subtotal Centro de Rehabilitacion	**6**	**7.366.429,20**
Total Dirección de Salud	**186**	**580.949.005,19**

Dra. ANABEL PIQUER
Directora de Salud

214

06/12/2023 12:53

Municipalidad de
CAPITAN SARMIENTO

PROGRAMACIÓN ANUAL DE COMPRAS DE BIENES Y CONTRATACIONES DE SERVICIOS

FORM. 7

Jurisdicción: 1110100000 - Departamento Ejecutivo
Subjurisdicción: 1110104000 - Dirección de Salud
Cat. Programática: 01.00.00 - Coordinacion y Gestion administrativa de Salud
Unidad Ejecutora: 8 - Director de Salud

Fecha de Registro: 06/12/2023

Presupuesto: 2024

Fuente Finan.	Clase	Descripción	Unidad Medida	Precio Estimado	Cantidad Estimada	Costo Estimado
110	3.5.4.02065	SEGUROS DE RESPONSABILIDAD	x mes	38.816,43	12,00	465.797,16
110	3.5.4.02195	SEGURO RIESGO DE TRABAJO	x mes	611.008,15	12,00	7.332.097,80
					Total	**7.797.894,96**

Dra. ANABEL PIQUER
Directora de Salud

Firma y Sello

215

Municipalidad de
CAPITAN SARMIENTO

PROGRAMACIÓN ANUAL DE COMPRAS DE BIENES Y CONTRATACIONES DE SERVICIOS

06/12/2023 12:53

FORM. 7

Jurisdicción: 1110100000 - Departamento Ejecutivo
Subjurisdicción: 1110104000 - Dirección de Salud
Cat. Programática: 41.01.00 - Coordinacion y Gestion administrativa del Hospital San Carlos
Unidad Ejecutora: 8 - Director de Salud

Fecha de Registro: 06/12/2023

Presupuesto: 2024

Fuente Finan.	Clase	Descripción	Unidad Medida	Precio Estimado	Cantidad Estimada	Costo Estimado
110	2.2.2.04074	INDUMENTARIA PERSONAL	x mes	658.857,60	2,00	1.317.715,20
110	2.2.3.04355	INDUMENTARIA TEXTIL Y CONFECCIONES	x mes	26.064,13	2,00	52.128,26
110	2.3.2.01571	PAPEL A 4, PARA COMPUTACION	C/U	34.442,26	1,00	34.442,26
110	2.5.6.04064	COMBUSTIBLES Y LUBRICANTES	x mes	198.156,77	12,00	2.377.881,24
110	2.5.9.02401	FIJADOR P/RADIOLOGIA	C/U	135.489,30	1,00	135.489,30
110	2.9.2.04014	UTILES Y ARTICULOS DE OFICINA	S/U	2.499.346,22	1,00	2.499.346,22
110	2.9.3.04051	UTILES Y MATERIALES ELECTRICOS	C/U	388.535,36	1,00	388.535,36
110	2.9.4.04048	UTENSILIOS DE COCINA	C/U	33.658,08	1,00	33.658,08
110	2.9.6.04494	MATERIALES ELECTRICOS	C/U	626.831,52	1,00	626.831,52
110	3.1.2.02391	SERVICIO DE AGUA Y CLOACA	x mes	5.395,82	12,00	64.749,84
110	3.1.3.02392	SERVICIO DE GAS NATURAL	x mes	211.015,31	12,00	2.532.183,72
110	3.1.4.02210	SERVICIO DE INTERNET	x mes	211.424,00	12,00	2.537.088,00
110	3.1.5.01384	DISTRIBUCION DE CORREOS	S/U	1.742.443,85	1,00	1.742.443,85
110	3.2.4.01426	ALQUILER DE EQUIPOS FOTOCOPIADORES	S/U	2.135.019,98	1,00	2.135.019,98
110	3.3.3.02440	MANT. EQUIPO DE RADIOLOGIA	C/U	52.310,35	1,00	52.310,35
110	3.4.5.02106	CURSO DE CAPACITACION	x mes	500.994,37	12,00	6.011.932,44
110	3.4.9.04040	HONORARIOS PROFESIONALES	x mes	18.958,14	12,00	227.497,68
110	3.5.1.04138	SERVICIO DE COMISIÓN Y ENCOMIENDA	S/U	205.227,66	1,00	205.227,66
110	3.5.4.02195	SEGURO RIESGO DE TRABAJO	x mes	70.491,56	12,00	845.898,72
110	4.3.6.04572	EQUIPOS TECNOLOGICOS	S/U	582.948,49	1,00	582.948,49
110	4.3.7.00034	BANCO P/ASIENTO PERSONAS	S/U	7.523.429,16	1,00	7.523.429,16
					Total	**31.926.757,33**

Dra. ANABEL PIQUER
Directora de Salud

Firma y Sello

216

Municipalidad de
CAPITAN SARMIENTO

PROGRAMACIÓN ANUAL DE COMPRAS DE BIENES Y CONTRATACIONES DE SERVICIOS

06/12/2023 12:53

FORM. 7

Jurisdicción: 1110100000 - Departamento Ejecutivo
Subjurisdicción: 1110104000 - Dirección de Salud
Cat. Programática: 41.02.00 - Quirofano
Unidad Ejecutora: 8 - Director de Salud

Fecha de Registro: 06/12/2023

Presupuesto: 2024

Fuente Finan.	Clase	Descripción	Unidad Medida	Precio Estimado	Cantidad Estimada	Costo Estimado
110	2.2.1.03484	TELA USO DOMESTICO	x mes	163.289,37	2,00	326.578,74
110	2.2.2.04074	INDUMENTARIA PERSONAL	x mes	1.132.064,69	2,00	2.264.129,38
110	2.2.3.04355	INDUMENTARIA TEXTIL Y CONFECCIONES	x mes	122.482,32	2,00	244.964,64
110	2.5.2.04042	PRODUCTOS FARMACEUTICOS Y MEDICINALES	S/U	14.212.014,85	1,00	14.212.014,85
110	2.9.5.04096	MATERIAL DESCARTABLE DE USO MEDICINAL	x mes	3.255.501,28	12,00	39.066.015,36
110	2.9.6.04012	ACCESORIOS Y REPUESTOS AUTOMOTORES Y	S/U	194.374,40	1,00	194.374,40
110	2.9.9.03566	ELEMENTOS DE SEGURIDAD	S/U	17.278,47	1,00	17.278,47
110	3.3.3.03695	MANT.REPAR.HERRAMIENTAS ELECTRICAS DE	C/U	45.767,38	1,00	45.767,38
110	3.4.9.04040	HONORARIOS PROFESIONALES	x mes	4.701.194,04	12,00	56.414.328,48
110	3.5.3.02165	SERVICIO DE IMPRESION	S/U	677.535,37	1,00	677.535,37
110	3.5.4.02195	SEGURO RIESGO DE TRABAJO	x mes	52.398,73	12,00	628.784,76
110	4.3.3.04054	EQUIPO SANITARIO Y DE LABORATORIO	S/U	12.518.082,12	1,00	12.518.082,12
					Total	**126.609.853,95**

Dra. ANABEL PIQUER
Directora de Salud

Firma y Sello

Municipalidad de
CAPITAN SARMIENTO

PROGRAMACIÓN ANUAL DE COMPRAS DE BIENES Y CONTRATACIONES DE SERVICIOS

06/12/2023 12:53

FORM. 7

Jurisdicción: 1110100000 - Departamento Ejecutivo
Subjurisdicción: 1110104000 - Dirección de Salud
Cat. Programática: 41.03.00 - Terapia
Unidad Ejecutora: 8 - Director de Salud

Fecha de Registro: 06/12/2023

Presupuesto: 2024

Fuente Finan.	Clase	Descripción	Unidad Medida	Precio Estimado	Cantidad Estimada	Costo Estimado
110	2.5.1.04041	GASES Y SUSTANCIAS QUIMICAS	x mes	2.577.274,92	12,00	30.927.299,04
110	2.5.2.04042	PRODUCTOS FARMACEUTICOS Y MEDICINALES	x mes	3.305.067,56	12,00	39.660.810,72
110	2.9.1.04015	ARTICULOS DE LIMPIEZA	S/U	28.056,20	1,00	28.056,20
110	2.9.3.04051	UTILES Y MATERIALES ELECTRICOS	S/U	14.229,58	1,00	14.229,58
110	2.9.5.04096	MATERIAL DESCARTABLE DE USO MEDICINAL	x mes	3.345.769,10	12,00	40.149.229,20
110	2.9.6.04012	ACCESORIOS Y REPUESTOS AUTOMOTORES Y	S/U	11.819.372,66	1,00	11.819.372,66
110	3.2.2.04475	ALQUILER DE EQUIPOS	S/U	8.892.770,32	1,00	8.892.770,32
110	3.3.3.03695	MANT.REPAR.HERRAMIENTAS ELECTRICAS DE	S/U	7.165.899,57	1,00	7.165.899,57
110	3.5.4.02195	SEGURO RIESGO DE TRABAJO	x mes	75.669,43	12,00	908.033,16
110	4.3.3.04054	EQUIPO SANITARIO Y DE LABORATORIO	S/U	10.327.758,00	1,00	10.327.758,00
					Total	**149.893.458,45**

Dra. ANABEL PIQUER
Directora de Salud

Firma y Sello

218

Municipalidad de
CAPITAN SARMIENTO

PROGRAMACIÓN ANUAL DE COMPRAS DE BIENES Y CONTRATACIONES DE SERVICIOS

06/12/2023 12:53

FORM. 7

Jurisdicción: 1110100000 - Departamento Ejecutivo
Subjurisdicción: 1110104000 - Dirección de Salud
Cat. Programática: 41.04.00 - Farmacia
Unidad Ejecutora: 8 - Director de Salud

Fecha de Registro: 06/12/2023

Presupuesto: 2024

Fuente Finan.	Clase	Descripción	Unidad Medida	Precio Estimado	Cantidad Estimada	Costo Estimado
110	2.2.2.04074	INDUMENTARIA PERSONAL	x mes	62.685,94	2,00	125.371,88
110	2.2.3.04355	INDUMENTARIA TEXTIL Y CONFECCIONES	x mes	5.718,18	2,00	11.436,36
110	2.5.2.04042	PRODUCTOS FARMACEUTICOS Y MEDICINALES	S/U	674.235,16	1,00	674.235,16
110	2.9.1.04015	ARTICULOS DE LIMPIEZA	S/U	23.997,87	1,00	23.997,87
110	2.9.5.04096	MATERIAL DESCARTABLE DE USO MEDICINAL	S/U	183.277,77	1,00	183.277,77
110	3.1.4.02210	SERVICIO DE INTERNET	x mes	80.246,15	12,00	962.953,80
110	3.4.9.04040	HONORARIOS PROFESIONALES	x mes	1.389.324,91	12,00	16.671.898,92
110	3.5.4.02195	SEGURO RIESGO DE TRABAJO	x mes	7.427,65	12,00	89.131,80
					Total	**18.742.303,56**

Dra. ANABEL PIQUER
Directora de Salud

Firma y Sello

219

06/12/2023 12:53

Municipalidad de
CAPITAN SARMIENTO

PROGRAMACIÓN ANUAL DE COMPRAS DE BIENES Y CONTRATACIONES DE SERVICIOS

FORM. 7

Jurisdicción: 1110100000 - Departamento Ejecutivo
Subjurisdicción: 1110104000 - Dirección de Salud
Cat. Programática: 41.05.00 - Guardias
Unidad Ejecutora: 8 - Director de Salud

Fecha de Registro: 06/12/2023

Presupuesto: 2024

Fuente Finan.	Clase	Descripción	Unidad Medida	Precio Estimado	Cantidad Estimada	Costo Estimado
110	2.2.2.04074	INDUMENTARIA PERSONAL	x mes	194.630,37	2,00	389.260,74
110	2.2.3.04355	INDUMENTARIA TEXTIL Y CONFECCIONES	x mes	15.924,45	2,00	31.848,90
110	2.5.2.04042	PRODUCTOS FARMACEUTICOS Y MEDICINALES	S/U	9.503.455,56	1,00	9.503.455,56
110	2.9.4.04048	UTENSILIOS DE COCINA	S/U	21.996,08	1,00	21.996,08
110	2.9.5.04096	MATERIAL DESCARTABLE DE USO MEDICINAL	S/U	5.977.128,19	1,00	5.977.128,19
110	3.4.9.04040	HONORARIOS PROFESIONALES	x mes	1.525.191,65	12,00	18.302.299,80
110	3.5.4.02195	SEGURO RIESGO DE TRABAJO	x mes	88.661,85	12,00	1.063.942,20
					Total	**35.289.931,47**

Dra. ANABEL PIQUER
Directora de Salud

Firma y Sello

Municipalidad de
CAPITAN SARMIENTO

PROGRAMACIÓN ANUAL DE COMPRAS DE BIENES Y CONTRATACIONES DE SERVICIOS

06/12/2023 12:53

220

FORM. 7

Jurisdicción: 1110100000 - Departamento Ejecutivo
Subjurisdicción: 1110104000 - Dirección de Salud
Cat. Programática: 41.06.00 - Internaciones
Unidad Ejecutora: 8 - Director de Salud

Fecha de Registro: 06/12/2023

Presupuesto: 2024

Fuente Finan.	Clase	Descripción	Unidad Medida	Precio Estimado	Cantidad Estimada	Costo Estimado
110	2.1.1.04013	ALIMENTOS	x mes	2.128.001,52	12,00	25.536.018,24
110	2.2.1.03484	TELA USO DOMESTICO	x mes	3.968.699,02	2,00	7.937.398,04
110	2.2.2.04074	INDUMENTARIA PERSONAL	x mes	745.652,66	2,00	1.491.305,32
110	2.2.3.04355	INDUMENTARIA TEXTIL Y CONFECCIONES	x mes	406.662,14	2,00	813.324,28
110	2.5.2.04042	PRODUCTOS FARMACEUTICOS Y MEDICINALES	x mes	2.930.357,41	12,00	35.164.288,92
110	2.5.9.02401	FIJADOR P/RADIOLOGIA	C/U	841.075,54	1,00	841.075,54
110	2.9.5.04096	MATERIAL DESCARTABLE DE USO MEDICINAL	x mes	3.779.466,31	12,00	45.353.595,72
110	2.9.6.04494	MATERIALES ELECTRICOS	S/U	54.565,37	1,00	54.565,37
110	2.9.9.03421	ALGODON	S/U	40.378,09	1,00	40.378,09
110	3.5.4.02195	SEGURO RIESGO DE TRABAJO	x mes	98.050,04	12,00	1.176.600,48
110	4.3.7.00034	BANCO P/ASIENTO PERSONAS	S/U	798.133,65	1,00	798.133,65
					Total	**119.206.683,65**

Dra. ANABEL PIQUER
Directora de Salud
Firma y Sello

Municipalidad de
CAPITAN SARMIENTO

PROGRAMACIÓN ANUAL DE COMPRAS DE BIENES Y CONTRATACIONES DE SERVICIOS

06/12/2023 12:53

FORM. 7

Jurisdicción: 1110100000 - Departamento Ejecutivo
Subjurisdicción: 1110104000 - Dirección de Salud
Cat. Programática: 41.07.00 - Diagnostico por Imagenes
Unidad Ejecutora: 8 - Director de Salud

Fecha de Registro: 06/12/2023

Presupuesto: 2024

Fuente Finan.	Clase	Descripción	Unidad Medida	Precio Estimado	Cantidad Estimada	Costo Estimado
110	2.2.2.04074	INDUMENTARIA PERSONAL	x mes	192.608,04	2,00	385.216,08
110	2.2.3.04355	INDUMENTARIA TEXTIL Y CONFECCIONES	x mes	17.154,53	2,00	34.309,06
110	2.5.1.04041	GASES Y SUSTANCIAS QUIMICAS	C/U	53.932,96	1,00	53.932,96
110	2.5.2.04042	PRODUCTOS FARMACEUTICOS Y MEDICINALES	C/U	1.018.836,65	1,00	1.018.836,65
110	2.5.9.04046	VAJILLA DESCARTABLE	S/U	5.484.702,04	1,00	5.484.702,04
110	2.9.5.04096	MATERIAL DESCARTABLE DE USO MEDICINAL	S/U	774.846,04	1,00	774.846,04
110	2.9.6.01355	CARTUCHO DE TINTA	S/U	2.285.864,27	1,00	2.285.864,27
110	2.9.9.03566	ELEMENTOS DE SEGURIDAD	S/U	56.208,57	1,00	56.208,57
110	3.4.9.04040	HONORARIOS PROFESIONALES	x mes	315.183,50	12,00	3.782.202,00
110	3.5.3.02165	SERVICIO DE IMPRESION	S/U	181.216,92	1,00	181.216,92
110	3.5.4.02195	SEGURO RIESGO DE TRABAJO	x mes	28.618,50	12,00	343.422,00
110	4.3.3.00208	CAMA HOSPITALARIA	S/U	7.000.000,00	1,00	7.000.000,00
110	4.3.9.04574	EQUIPOS VARIOS	S/U	79.914,25	1,00	79.914,25
					Total	**21.480.670,84**

Dra. ANABEL PIQUER
Directora de Salud

Firma y Sello

222

06/12/2023 12:53

Municipalidad de
CAPITAN SARMIENTO

PROGRAMACIÓN ANUAL DE COMPRAS DE BIENES Y CONTRATACIONES DE SERVICIOS

FORM. 7

Jurisdicción: 1110100000 - Departamento Ejecutivo
Subjurisdicción: 1110104000 - Dirección de Salud
Cat. Programática: 41.08.00 - SAME
Unidad Ejecutora: 8 - Director de Salud

Fecha de Registro: 06/12/2023

Presupuesto: 2024

Fuente Finan.	Clase	Descripción	Unidad Medida	Precio Estimado	Cantidad Estimada	Costo Estimado
110	2.2.2.04074	INDUMENTARIA PERSONAL	x mes	161.568,42	2,00	323.136,84
110	2.4.4.04664	CUBIERTA P/AUTOMOTOR	C/U	461.423,68	1,00	461.423,68
110	2.5.6.04064	COMBUSTIBLES Y LUBRICANTES	x mes	312.364,89	12,00	3.748.378,68
110	2.7.9.04437	ARTICULOS DE FERRETERIA	S/U	27.265,94	1,00	27.265,94
110	2.9.6.01355	CARTUCHO DE TINTA	S/U	860.483,89	1,00	860.483,89
110	3.3.2.02460	REPARACION DE CAMION - CAMIONETA	C/U	201.548,19	1,00	201.548,19
110	3.3.3.02188	REPARACION DE EQUIPO	S/U	2.068.057,48	1,00	2.068.057,48
110	3.5.4.02195	SEGURO RIESGO DE TRABAJO	x mes	25.463,66	12,00	305.563,92
					Total	**7.995.858,62**

Dra. ANABEL PIQUER
Directora de Salud

Firma y Sello

Municipalidad de
CAPITAN SARMIENTO

PROGRAMACIÓN ANUAL DE COMPRAS DE BIENES Y CONTRATACIONES DE SERVICIOS

06/12/2023 12:53

223

FORM. 7

Jurisdicción: 1110100000 - Departamento Ejecutivo
Subjurisdicción: 1110104000 - Dirección de Salud
Cat. Programática: 41.09.00 - Servicio de Cocina y Maestranza
Unidad Ejecutora: 8 - Director de Salud

Fecha de Registro: 06/12/2023

Presupuesto: 2024

Fuente Finan.	Clase	Descripción	Unidad Medida	Precio Estimado	Cantidad Estimada	Costo Estimado
110	2.1.5.01969	MADERA EN METRO	S/U	837.376,31	1,00	837.376,31
110	2.2.2.04074	INDUMENTARIA PERSONAL	x mes	676.695,49	2,00	1.353.390,98
110	2.2.3.04355	INDUMENTARIA TEXTIL Y CONFECCIONES	x mes	17.919,09	2,00	35.838,18
110	2.3.4.00786	PAPEL HIGIENICO	S/U	805.323,33	1,00	805.323,33
110	2.5.1.04041	GASES Y SUSTANCIAS QUIMICAS	S/U	279.587,82	1,00	279.587,82
110	2.5.4.00506	INSECTICIDA	S/U	150.775,45	1,00	150.775,45
110	2.5.5.00728	PINTURA AL LATEX	S/U	194.317,43	1,00	194.317,43
110	2.5.6.04064	COMBUSTIBLES Y LUBRICANTES	x mes	101.239,35	12,00	1.214.872,20
110	2.5.8.03657	ACCESORIOS PLASTICOS	S/U	74.582,54	1,00	74.582,54
110	2.5.9.01055	BANDEJA PLASTICA DESCARTABLE	S/U	1.370.546,07	1,00	1.370.546,07
110	2.7.1.04068	HIERRO	S/U	438.579,75	1,00	438.579,75
110	2.7.9.04437	ARTICULOS DE FERRETERIA	S/U	7.419.671,40	1,00	7.419.671,40
110	2.9.1.04015	ARTICULOS DE LIMPIEZA	x mes	987.213,10	12,00	11.846.557,20
110	2.9.3.04051	UTILES Y MATERIALES ELECTRICOS	S/U	35.920,13	1,00	35.920,13
110	2.9.4.04048	UTENSILIOS DE COCINA	S/U	633.566,40	1,00	633.566,40
110	2.9.6.01355	CARTUCHO DE TINTA	S/U	3.426.946,54	1,00	3.426.946,54
110	2.9.9.03566	ELEMENTOS DE SEGURIDAD	S/U	9.018.184,66	1,00	9.018.184,66
110	3.3.1.02970	MANT. GRAL. DE INSTALACIONES	S/U	221.837,64	1,00	221.837,64
110	3.3.3.02188	REPARACION DE EQUIPO	S/U	4.173.676,11	1,00	4.173.676,11
110	3.5.4.02195	SEGURO RIESGO DE TRABAJO	x mes	70.042,03	12,00	840.504,36
110	4.3.7.04270	EQUIPAMIENTO DE OFICINA Y MUEBLES	S/U	2.165.986,47	1,00	2.165.986,47
					Total	**46.538.040,97**

Dra. ANABEL PIQUER
Directora de Salud

Firma y Sello

Municipalidad de
CAPITAN SARMIENTO

PROGRAMACIÓN ANUAL DE COMPRAS DE BIENES Y CONTRATACIONES DE SERVICIOS

06/12/2023 12:53

FORM. 7

Jurisdicción: 1110100000 - Departamento Ejecutivo
Subjurisdicción: 1110104000 - Dirección de Salud
Cat. Programática: 41.10.00 - Hemato - Onco
Unidad Ejecutora: 8 - Director de Salud

Fecha de Registro: 06/12/2023

Presupuesto: 2024

Fuente Finan.	Clase	Descripción	Unidad Medida	Precio Estimado	Cantidad Estimada	Costo Estimado
110	2.1.1.04013	ALIMENTOS	S/U	16.754,52	1,00	16.754,52
110	2.2.2.04074	INDUMENTARIA PERSONAL	x mes	64.202,68	2,00	128.405,36
110	2.2.3.04355	INDUMENTARIA TEXTIL Y CONFECCIONES	S/U	6.516,03	1,00	6.516,03
110	2.5.2.04042	PRODUCTOS FARMACEUTICOS Y MEDICINALES	S/U	830.219,25	1,00	830.219,25
110	2.9.5.04544	PRODUCTOS E INSTRUMENTAL MEDICO QUIRURGICO	S/U	2.942.850,99	1,00	2.942.850,99
110	2.9.6.01355	CARTUCHO DE TINTA	C/U	28.167,47	1,00	28.167,47
110	3.4.9.04040	HONORARIOS PROFESIONALES	x mes	704.525,82	12,00	8.454.309,84
110	3.5.4.02195	SEGURO RIESGO DE TRABAJO	x mes	16.538,18	12,00	198.458,16
110	4.3.6.04572	EQUIPOS TECNOLOGICOS	S/U	376.814,74	1,00	376.814,74
					Total	**12.982.496,36**

Dra. ANABEL PIQUER
Directora de Salud

Firma y Sello

225

06/12/2023 12:53

Municipalidad de
CAPITAN SARMIENTO

PROGRAMACIÓN ANUAL DE COMPRAS DE BIENES Y CONTRATACIONES DE SERVICIOS

FORM. 7

Jurisdicción: 1110100000 - Departamento Ejecutivo
Subjurisdicción: 1110104000 - Dirección de Salud
Cat. Programática: 42.01.00 - Coordinacion y Gestion Administrativa de los Centros de Atecion Primaria
Unidad Ejecutora: 8 - Director de Salud

Fecha de Registro: 06/12/2023
Presupuesto: 2024

Fuente Finan.	Clase	Descripción	Unidad Medida	Precio Estimado	Cantidad Estimada	Costo Estimado
110	3.5.4.02195	SEGURO RIESGO DE TRABAJO	x mes	3.166,40	12,00	37.996,80
				Total		**37.996,80**

Dra. ANABEL PIQUER
Directora de Salud

Firma y Sello

Municipalidad de
CAPITAN SARMIENTO

PROGRAMACIÓN ANUAL DE COMPRAS DE BIENES Y CONTRATACIONES DE SERVICIOS

06/12/2023 12:53

FORM. 7

Jurisdicción: 1110100000 - Departamento Ejecutivo
Subjurisdicción: 1110104000 - Dirección de Salud
Cat. Programática: 42.02.00 - Centro de Salud La Loma
Unidad Ejecutora: 8 - Director de Salud

Fecha de Registro: 06/12/2023

Presupuesto: 2024

Fuente Finan.	Clase	Descripción	Unidad Medida	Precio Estimado	Cantidad Estimada	Costo Estimado
110	2.1.1.04013	ALIMENTOS	x mes	15.000,00	12,00	180.000,00
110	2.2.2.04074	INDUMENTARIA PERSONAL	x mes	500.000,00	2,00	1.000.000,00
110	2.2.3.04355	INDUMENTARIA TEXTIL Y CONFECCIONES	x mes	250.000,00	2,00	500.000,00
110	2.3.2.03242	PAPEL OFICIO PARA COMPUTACION	S/U	240.000,00	1,00	240.000,00
110	2.3.4.00786	PAPEL HIGIENICO	S/U	50.000,00	1,00	50.000,00
110	2.5.2.01821	ANTIBIOTICOS	S/U	1.000.000,00	1,00	1.000.000,00
110	2.5.4.04313	ELEMENTOS PARA FUMIGACIÓN	C/U	10.000,00	1,00	10.000,00
110	2.5.5.00728	PINTURA AL LATEX	C/U	10.000,00	1,00	10.000,00
110	2.7.5.04049	HERRAMIENTAS MENORES	C/U	10.000,00	1,00	10.000,00
110	2.7.9.04437	ARTICULOS DE FERRETERIA	S/U	100.000,00	1,00	100.000,00
110	2.9.1.04015	ARTICULOS DE LIMPIEZA	S/U	150.000,00	1,00	150.000,00
110	2.9.2.04014	UTILES Y ARTICULOS DE OFICINA	x mes	16.666,66	12,00	199.999,92
110	2.9.3.04051	UTILES Y MATERIALES ELECTRICOS	S/U	100.000,08	1,00	100.000,08
110	2.9.4.04048	UTENSILIOS DE COCINA	C/U	50.000,00	1,00	50.000,00
110	2.9.5.04544	PRODUCTOS E INSTRUMENTAL MEDICO	S/U	650.000,00	1,00	650.000,00
110	2.9.6.04012	ACCESORIOS Y REPUESTOS AUTOMOTORES Y	S/U	500.000,00	1,00	500.000,00
110	2.9.9.03566	ELEMENTOS DE SEGURIDAD	S/U	1.000,00	1,00	1.000,00
110	3.1.3.02392	SERVICIO DE GAS NATURAL	x mes	2.104,74	12,00	25.256,88
110	3.1.4.02210	SERVICIO DE INTERNET	x mes	62.351,14	12,00	748.213,68
110	3.3.3.04260	Mantenimiento y reparación de equipo de comunicación	S/U	250.000,00	1,00	250.000,00
110	3.4.5.02106	CURSO DE CAPACITACION	x mes	8.333,33	12,00	99.999,96
110	3.4.9.04040	HONORARIOS PROFESIONALES	x mes	1.712.552,82	12,00	20.550.633,84
110	3.5.3.02395	SERVICIO DE PUBLICACION	C/U	120.000,29	1,00	120.000,29
110	3.5.4.02195	SEGURO RIESGO DE TRABAJO	x mes	47.049,95	12,00	564.599,40
110	4.3.3.04054	EQUIPO SANITARIO Y DE LABORATORIO	S/U	6.500.000,00	1,00	6.500.000,00
110	4.3.6.04572	EQUIPOS TECNOLOGICOS	S/U	450.000,00	1,00	450.000,00
110	4.3.7.04270	EQUIPAMIENTO DE OFICINA Y MUEBLES	S/U	150.000,00	1,00	150.000,00
110	4.3.9.04574	EQUIPOS VARIOS	S/U	10.000,00	1,00	10.000,00
				Total		**34.219.704,05**

Dra. ANABEL PIQUER
Directora de Salud

Firma y Sello

Municipalidad de
CAPITAN SARMIENTO

PROGRAMACIÓN ANUAL DE COMPRAS DE BIENES Y CONTRATACIONES DE SERVICIOS

06/12/2023 12:53

FORM. 7

MUNICIPALIDAD CAPITAN SARMIENTO 227

Jurisdicción: 1110100000 - Departamento Ejecutivo
Subjurisdicción: 1110104000 - Dirección de Salud
Cat. Programática: 42.03.00 - Centro de Salud La Cumparsita
Unidad Ejecutora: 8 - Director de Salud

Fecha de Registro: 06/12/2023

Presupuesto: 2024

Fuente Finan.	Clase	Descripción	Unidad Medida	Precio Estimado	Cantidad Estimada	Costo Estimado
110	2.1.1.04013	ALIMENTOS	x mes	20.000,00	12,00	240.000,00
110	2.2.2.04074	INDUMENTARIA PERSONAL	x mes	700.000,00	2,00	1.400.000,00
110	2.2.3.04355	INDUMENTARIA TEXTIL Y CONFECCIONES	x mes	350.000,00	2,00	700.000,00
110	2.3.2.03242	PAPEL OFICIO PARA COMPUTACION	S/U	300.000,00	1,00	300.000,00
110	2.3.4.00786	PAPEL HIGIENICO	S/U	50.000,00	1,00	50.000,00
110	2.5.1.04041	GASES Y SUSTANCIAS QUIMICAS	S/U	250.000,00	1,00	250.000,00
110	2.5.2.01821	ANTIBIOTICOS	x mes	150.000,00	12,00	1.800.000,00
110	2.5.4.04313	ELEMENTOS PARA FUMIGACIÓN	S/U	10.000,00	1,00	10.000,00
110	2.5.5.00728	PINTURA AL LATEX	C/U	10.000,00	1,00	10.000,00
110	2.7.5.04049	HERRAMIENTAS MENORES	S/U	10.000,00	1,00	10.000,00
110	2.7.9.04437	ARTICULOS DE FERRETERIA	S/U	100.000,00	1,00	100.000,00
110	2.9.1.04015	ARTICULOS DE LIMPIEZA	S/U	198.000,00	1,00	198.000,00
110	2.9.2.04014	UTILES Y ARTICULOS DE OFICINA	C/U	150.000,08	1,00	150.000,08
110	2.9.3.04051	UTILES Y MATERIALES ELECTRICOS	S/U	100.000,00	1,00	100.000,00
110	2.9.4.04048	UTENSILIOS DE COCINA	C/U	50.000,00	1,00	50.000,00
110	2.9.5.04544	PRODUCTOS E INSTRUMENTAL MEDICO	S/U	1.250.000,00	1,00	1.250.000,00
110	2.9.6.04012	ACCESORIOS Y REPUESTOS AUTOMOTORES Y	S/U	500.000,00	1,00	500.000,00
110	2.9.9.03566	ELEMENTOS DE SEGURIDAD	S/U	10.000,00	1,00	10.000,00
110	3.1.2.02391	SERVICIO DE AGUA Y CLOACA	x mes	572,38	12,00	6.868,56
110	3.1.3.02392	SERVICIO DE GAS NATURAL	x mes	18.102,97	12,00	217.235,64
110	3.1.4.02210	SERVICIO DE INTERNET	x mes	33.820,73	12,00	405.848,76
110	3.2.2.04475	ALQUILER DE EQUIPOS	C/U	250.000,00	1,00	250.000,00
110	3.3.3.04260	Mantenimiento y reparación de equipo de comunicación	C/U	250.000,00	1,00	250.000,00
110	3.4.5.02106	CURSO DE CAPACITACION	x mes	8.333,33	12,00	99.999,96
110	3.4.9.04040	HONORARIOS PROFESIONALES	x mes	2.176.344,30	12,00	26.116.131,60
110	3.5.3.02395	SERVICIO DE PUBLICACION	C/U	120.000,21	1,00	120.000,21
110	3.5.4.02195	SEGURO RIESGO DE TRABAJO	x mes	70.383,69	12,00	844.604,28
110	4.3.3.04054	EQUIPO SANITARIO Y DE LABORATORIO	S/U	6.254.772,94	1,00	6.254.772,94
110	4.3.6.04572	EQUIPOS TECNOLOGICOS	S/U	150.000,00	1,00	150.000,00
110	4.3.7.04270	EQUIPAMIENTO DE OFICINA Y MUEBLES	S/U	150.000,00	1,00	150.000,00
110	4.3.9.04574	EQUIPOS VARIOS	S/U	10.000,00	1,00	10.000,00
					Total	**42.003.462,03**

Dra. ANABEL PIQUER
Directora de Salud

Firma y Sello

MUNICIPALIDAD CAPITAN SARMIENTO 228

Municipalidad de
CAPITAN SARMIENTO

PROGRAMACIÓN ANUAL DE COMPRAS DE BIENES Y CONTRATACIONES DE SERVICIOS

06/12/2023 12:53

FORM. 7

Jurisdicción: 1110100000 - Departamento Ejecutivo
Subjurisdicción: 1110104000 - Dirección de Salud
Cat. Programática: 42.04.00 - Vacunatorio San Cayetano
Unidad Ejecutora: 8 - Director de Salud

Fecha de Registro: 06/12/2023

Presupuesto: 2024

Fuente Finan.	Clase	Descripción	Unidad Medida	Precio Estimado	Cantidad Estimada	Costo Estimado
110	2.1.1.04013	ALIMENTOS	x mes	10.000,00	12,00	120.000,00
110	2.2.2.04074	INDUMENTARIA PERSONAL	x mes	300.000,00	2,00	600.000,00
110	2.2.3.04355	INDUMENTARIA TEXTIL Y CONFECCIONES	x mes	150.000,00	2,00	300.000,00
110	2.3.2.03242	PAPEL OFICIO PARA COMPUTACION	S/U	100.000,00	1,00	100.000,00
110	2.3.4.00786	PAPEL HIGIENICO	S/U	50.000,00	1,00	50.000,00
110	2.5.2.01821	ANTIBIOTICOS	S/U	250.000,00	1,00	250.000,00
110	2.5.4.04313	ELEMENTOS PARA FUMIGACIÓN	S/U	10.000,00	1,00	10.000,00
110	2.5.5.00728	PINTURA AL LATEX	C/U	10.000,00	1,00	10.000,00
110	2.7.5.04049	HERRAMIENTAS MENORES	S/U	10.000,00	1,00	10.000,00
110	2.7.9.04437	ARTICULOS DE FERRETERIA	S/U	100.000,00	1,00	100.000,00
110	2.9.1.04015	ARTICULOS DE LIMPIEZA	S/U	90.000,00	1,00	90.000,00
110	2.9.2.04014	UTILES Y ARTICULOS DE OFICINA	S/U	50.000,00	1,00	50.000,00
110	2.9.3.04051	UTILES Y MATERIALES ELECTRICOS	S/U	100.000,00	1,00	100.000,00
110	2.9.4.04048	UTENSILIOS DE COCINA	C/U	50.000,00	1,00	50.000,00
110	2.9.5.04544	PRODUCTOS E INSTRUMENTAL MEDICO	S/U	240.000,00	1,00	240.000,00
110	2.9.6.04012	ACCESORIOS Y REPUESTOS AUTOMOTORES Y	S/U	300.000,00	1,00	300.000,00
110	3.1.2.02391	SERVICIO DE AGUA Y CLOACA	x mes	637,59	12,00	7.651,08
110	3.1.3.02392	SERVICIO DE GAS NATURAL	x mes	11.625,92	12,00	139.511,04
110	3.1.4.02210	SERVICIO DE INTERNET	x mes	30.165,15	12,00	361.981,80
110	3.3.3.04260	Mantenimiento y reparación de equipo de comunicación	C/U	150.000,16	1,00	150.000,16
110	3.4.5.02106	CURSO DE CAPACITACION	x mes	50.000,00	1,00	50.000,00
110	3.4.9.04040	HONORARIOS PROFESIONALES	x mes	408.881,16	12,00	4.906.573,92
110	3.5.3.02395	SERVICIO DE PUBLICACION	C/U	30.000,00	1,00	30.000,00
110	3.5.4.02195	SEGURO RIESGO DE TRABAJO	x mes	4.300,39	12,00	51.604,68
110	4.3.3.04054	EQUIPO SANITARIO Y DE LABORATORIO	S/U	50.000,00	1,00	50.000,00
110	4.3.6.04572	EQUIPOS TECNOLOGICOS	S/U	50.000,00	1,00	50.000,00
110	4.3.7.04270	EQUIPAMIENTO DE OFICINA Y MUEBLES	S/U	150.000,00	1,00	150.000,00
110	4.3.9.04574	EQUIPOS VARIOS	S/U	10.000,00	1,00	10.000,00
				Total		**8.337.322,68**

Dra. ANABEL PIQUER
Directora de Salud

Firma y Sello

229

06/12/2023 12:53

Municipalidad de
CAPITAN SARMIENTO

PROGRAMACIÓN ANUAL DE COMPRAS DE BIENES Y CONTRATACIONES DE SERVICIOS

FORM. 7

Jurisdicción: 1110100000 - Departamento Ejecutivo
Subjurisdicción: 1110104000 - Dirección de Salud
Cat. Programática: 42.05.00 - Centro Primario La Luisa
Unidad Ejecutora: 8 - Director de Salud

Fecha de Registro: 06/12/2023

Presupuesto: 2024

Fuente Finan.	Clase	Descripción	Unidad Medida	Precio Estimado	Cantidad Estimada	Costo Estimado
110	2.1.1.04013	ALIMENTOS	x mes	10.000,00	12,00	120.000,00
110	2.2.2.04074	INDUMENTARIA PERSONAL	x mes	200.000,00	2,00	400.000,00
110	2.2.3.04355	INDUMENTARIA TEXTIL Y CONFECCIONES	x mes	100.000,00	2,00	200.000,00
110	2.3.2.03242	PAPEL OFICIO PARA COMPUTACION	S/U	100.000,00	1,00	100.000,00
110	2.3.4.00786	PAPEL HIGIENICO	S/U	50.000,00	1,00	50.000,00
110	2.5.2.01821	ANTIBIOTICOS	S/U	700.000,00	1,00	700.000,00
110	2.5.4.04313	ELEMENTOS PARA FUMIGACIÓN	S/U	10.000,00	1,00	10.000,00
110	2.5.5.00728	PINTURA AL LATEX	C/U	10.000,00	1,00	10.000,00
110	2.7.5.04049	HERRAMIENTAS MENORES	S/U	10.000,00	1,00	10.000,00
110	2.7.9.04437	ARTICULOS DE FERRETERIA	S/U	100.000,00	1,00	100.000,00
110	2.9.1.04015	ARTICULOS DE LIMPIEZA	S/U	90.000,00	1,00	90.000,00
110	2.9.2.04014	UTILES Y ARTICULOS DE OFICINA	C/U	50.000,00	1,00	50.000,00
110	2.9.4.04048	UTENSILIOS DE COCINA	C/U	50.000,00	1,00	50.000,00
110	2.9.5.04544	PRODUCTOS E INSTRUMENTAL MEDICO	S/U	450.000,00	1,00	450.000,00
110	2.9.6.04012	ACCESORIOS Y REPUESTOS AUTOMOTORES Y	S/U	500.000,00	1,00	500.000,00
110	2.9.9.03566	ELEMENTOS DE SEGURIDAD	S/U	1.000,00	1,00	1.000,00
110	3.3.3.04260	Mantenimiento y reparación de equipo de comunicación	C/U	250.000,00	1,00	250.000,00
110	3.4.5.02106	CURSO DE CAPACITACION	x mes	50.000,01	1,00	50.000,01
110	3.5.3.02395	SERVICIO DE PUBLICACION	C/U	60.000,00	1,00	60.000,00
110	3.5.4.02195	SEGURO RIESGO DE TRABAJO	x mes	14.085,64	12,00	169.027,68
110	4.3.3.04054	EQUIPO SANITARIO Y DE LABORATORIO	C/U	1.000.000,00	1,00	1.000.000,00
110	4.3.6.04572	EQUIPOS TECNOLOGICOS	S/U	450.000,00	1,00	450.000,00
110	4.3.7.04270	EQUIPAMIENTO DE OFICINA Y MUEBLES	S/U	150.000,00	1,00	150.000,00
					Total	**4.970.027,69**

Dra. ANABEL PIQUER
Directora de Salud

Firma y Sello

Municipalidad de
CAPITAN SARMIENTO

PROGRAMACIÓN ANUAL DE COMPRAS DE BIENES Y CONTRATACIONES DE SERVICIOS

06/12/2023 12:53

FORM. 7

MUNICIPALIDAD CAPITAN SARMIENTO 230

Jurisdicción: 1110100000 - Departamento Ejecutivo
Subjurisdicción: 1110104000 - Dirección de Salud
Cat. Programática: 42.06.00 - Centro de Rehabilitacion
Unidad Ejecutora: 8 - Director de Salud

Fecha de Registro: 06/12/2023

Presupuesto: 2024

Fuente Finan.	Clase	Descripción	Unidad Medida	Precio Estimado	Cantidad Estimada	Costo Estimado
110	3.5.4.02195	SEGURO RIESGO DE TRABAJO	x mes	4.166,66	12,00	49.999,92
					Total	**49.999,92**

Dra. ANABEL PIQUER
Directora de Salud

Firma y Sello

Municipalidad de
CAPITAN SARMIENTO

PROGRAMACIÓN ANUAL DE COMPRAS DE BIENES Y CONTRATACIONES DE SERVICIOS

06/12/2023 12:53

FORM. 7

Jurisdicción: 1110100000 - Departamento Ejecutivo
Subjurisdicción: 1110104000 - Dirección de Salud
Cat. Programática: 45.00.00 - Modernizacion y ampliacion Hospital San Carlos
Unidad Ejecutora: 8 - Director de Salud

Fecha de Registro: 06/12/2023

Presupuesto: 2024

Fuente Finan.	Clase	Descripción	Unidad Medida	Precio Estimado	Cantidad Estimada	Costo Estimado
132	3.3.1.03826	MANTENIMIENTO Y REPARACION DE EDIFICIOS Y	S/U	16.835.586,59	1,00	16.835.586,59
110	3.3.1.03826	MANTENIMIENTO Y REPARACION DE EDIFICIOS Y	S/U	147.000.000,00	1,00	147.000.000,00
					Total	**163.835.586,59**

Total por Jurisdicción o Entidad Dirección de Salud **831.918.049,92**

Dra. ANABEL PIQUER
Directora de Salud

Firma y Sello

Municipalidad de
CAPITAN SARMIENTO

RESUMEN DEL PRESUPUESTO DE GASTOS POR INCISO (EN PESOS)

06/12/2023 13:19

Form. 12

Jurisdicción: 1110100000 - Departamento Ejecutivo
Subjurisdicción: 1110104000 - Dirección de Salud
Entidad:

Presupuesto: 2024

Fuente de Financiamiento	Inciso	Denomincación del Inciso	Ejecución 2022	Estimación 2023	Programado 2024
110 - Tesoro Municipal	1	Gastos en personal	263.914.209,92	484.116.872,63	1.339.585.264,63
	2	Bienes de consumo	82.723.767,78	138.384.138,96	396.267.893,50
	3	Servicios no personales	46.911.897,72	101.300.092,97	361.906.730,01
	4	Bienes de uso	7.455.076,28	52.152.663,40	56.907.839,82
Total Fuente Tesoro Municipal			**401.004.951,70**	**775.953.767,96**	**2.154.667.727,96**
132 - De origen provincial	3	Servicios no personales	0,00	24.050.837,98	16.835.586,59
Total Fuente De origen provincial			**0,00**	**24.050.837,98**	**16.835.586,59**
133 - De origen nacional	1	Gastos en personal	1.479.414,95	3.145.676,04	6.723.602,40
Total Fuente De origen nacional			**1.479.414,95**	**3.145.676,04**	**6.723.602,40**
Total JurisdicciónDirección de Salud			**402.484.366,65**	**803.150.281,98**	**2.178.226.916,95**

Dra. ANABEL PIQUER
Directora de Salud

Firma y Sello

Filtro aplicado: Año: 2024

MUNICIPALIDAD
233
CAPITAN SARMIENTO

JURISDICCION: 1110100000

DEPARTAMENTO EJECUTIVO

SUB-JURISDICCION: 1110108000

SERVICIO DE LA DEUDA

EJERCICIO 2024

Política Presupuestaria de la Jurisdicción o Entidad

Municipalidad de
CAPITAN SARMIENTO

06/12/2023 11:28

Form. 1

Jurisdicción : Departamento Ejecutivo
Subjurisdicción : Servicio de la Deuda
Entidad :

Presupuesto: 2024

El pasivo que mantiene el Municipio con el Instituto de la Vivienda y que abona durante el ejercicio asciende a la suma $974.404,44 (Amortizaciones : $ 321.931,66 - Intereses: $ 652.472,76).

Deudas Comerciales de ejercicios anteriores que se cancelen durante el año $ 68.641182,82.

Desendeudamiento $ 134.880,18 (Amortizacion $ 92.218,08 - Intereses: $ 42.662.,10).

Provincia Leasing $ 249.532.56.

REGINA ALDAZABAL
Contadora Municipal
Capitán Sarmiento

PIGNETTI FRANCISCO JOSÉ
Secretario de Hacienda y Finanzas

Firma y Sello

Municipalidad de
CAPITAN SARMIENTO

ESTRUCTURA PROGRAMÁTICA DE LA JURISDICCIÓN O ENTIDAD

06/12/2023 12:53

FORM. 3

Jurisdicción : 1110100000 - Departamento Ejecutivo
Subjurisdicción : 1110107000 - Servicio de la Deuda

Presupuesto: 2024

Programa/ Actividades Centrales/ Partidas no Asignables a Programas	Proyecto	Actividad	Obra	Denominación	Unidad Ejecutora	Código Préstamo	Finalidad y Función
1	0	0	0	Intereses y Gastos	Secretaría de Hacienda		510 - Servicios de la deuda pública (intereses y
81	0	0	0	Deuda Flotante	Secretaría de Hacienda		510 - Servicios de la deuda pública (intereses y
82	0	0	0	Deuda Consolidada	Secretaría de Hacienda		510 - Servicios de la deuda pública (intereses y
83	0	0	0	Devolucion de Tributos	Secretaría de Hacienda		510 - Servicios de la deuda pública (intereses y

REGINA ALDAZABAL
Contadora Municipal
Capitán Sarmiento

PIGNETTI FRANCISCO JOSÉ
Secretario de Hacienda y Finanzas

CAPITAN SARMIENTO * MUNICIPALIDAD * 235

Municipalidad de
CAPITAN SARMIENTO

GESTION Y ADMINISTRACION DE LA DEUDA PUBLICA

(EN PESOS)

06/12/2023 12:20

Jurisdicción: 1110107000 - Servicio de la Deuda
Subjurisdicción: 1110100000 - Departamento Ejecutivo
Empréstito: 00008 - INSTITUTO PCIAL.DE LA VIVENDA

FORM. 10

Presupuesto: 2024

Fuente Financiera	
Rubro	**Importe**

Servicio de la Deuda Pública			
Cat. Prog.	**Fuente de Financiamiento**	**Gasto**	**Importe**
01.00.00	110 - Tesoro Municipal	7166 - Intereses de la Deuda Interna	652.472,76
82.00.00	110 - Tesoro Municipal	7179 - Amortizaciones de la Deuda Interna	321.931,68
		Total Servicios de la Deuda Pública	**974.404,44**

REGINA ALDAZABAL
Contadora Municipal
Capitán Sarmiento

PIGRETTI FRANCISCO JOSE
Secretario de Hacienda y Finanzas

Firma y Sello

Filtro aplicado: todas las jurisdicciones, todos los Empréstitos.

MUNICIPALIDAD CAPITAN SARMIENTO 237

GESTION Y ADMINISTRACION DE LA DEUDA PUBLICA

Municipalidad de
CAPITAN SARMIENTO

(EN PESOS)

06/12/2023 12:20

Jurisdicción: 1110107000 - Servicio de la Deuda
Subjurisdicción: 1110100000 - Departamento Ejecutivo
Empréstito: 00009 - DESENDEUDAMIENTO

FORM. 10

Presupuesto: 2024

Fuente Financiera	
Rubro	**Importe**

Servicio de la Deuda Pública			
Cat. Prog.	**Fuente de Financiamiento**	**Gasto**	**Importe**
01.00.00	110 - Tesoro Municipal	7166 - Intereses de la Deuda Interna	42.662,10
82.00.00	110 - Tesoro Municipal	7179 - Amortizaciones de la Deuda Interna	92.218,08
		Total Servicios de la Deuda Pública	**134.880,18**

REGINA ALDAZABAL
Contadora Municipal
Capitán Sarmiento

PIGRETTI FRANCISCO JOSE
Secretario de Hacienda y Finanzas

Firma y Sello

Filtro aplicado: todas las jurisdicciones, todos los Empréstitos.

Municipalidad de
CAPITAN SARMIENTO

GESTION Y ADMINISTRACION DE LA DEUDA PUBLICA

(EN PESOS)

06/12/2023 12:20

Jurisdicción: 1110107000 - Servicio de la Deuda
Subjurisdicción: 1110100000 - Departamento Ejecutivo
Empréstito: 00012 - PROVINCIA LEASING

FORM. 10

Presupuesto: 2024

Fuente Financiera	
Rubro	**Importe**

Servicio de la Deuda Pública			
Cat. Prog.	**Fuente de Financiamiento**	**Gasto**	**Importe**
01.00.00	110 - Tesoro Municipal	7167 - Leasing Provincia	249.532,56
		Total Servicios de la Deuda Pública	**249.532,56**

REGINA ALDAZABAL
Contadora Municipal
Capitán Sarmiento

PIGRETTI FRANCISCO JOSÉ
Secretario de Hacienda y Finanzas

Firma y Sello

Filtro aplicado: todas las jurisdicciones, todos los Empréstitos.

Municipalidad de
CAPITAN SARMIENTO

GESTION Y ADMINISTRACION DE LA DEUDA PUBLICA

(EN PESOS)

06/12/2023 12:20

Jurisdicción: 1110107000 - Servicio de la Deuda
Subjurisdicción: 1110100000 - Departamento Ejecutivo
Empréstito: 99999 - DEUDA FLOTANTE

FORM. 10

Presupuesto: 2024

Fuente Financiera	
Rubro	**Importe**

Servicio de la Deuda Pública			
Cat. Prog.	**Fuente de Financiamiento**	**Gasto**	**Importe**
81.00.00	110 - Tesoro Municipal	7610 - Disminución de cuentas a pagar comerciales a corto plazo	68.641.182,82
		Total Servicios de la Deuda Pública	**68.641.182,82**

REGINA ALDAZABAL
Contadora Municipal
Capitán Sarmiento

PIGRETTI FRANCISCO JOSE
Secretario de Hacienda y Finanzas

Firma y Sello

Filtro aplicado: todas las jurisdicciones, todos los Empréstitos.

Municipalidad de
CAPITAN SARMIENTO

RESUMEN DEL PRESUPUESTO DE GASTOS POR INCISO (EN PESOS)

06/12/2023 13:19

Form. 12

Jurisdicción: 1110100000 - Departamento Ejecutivo
Subjurisdicción: 1110107000 - Servicio de la Deuda
Entidad:

Presupuesto: 2024

Fuente de Financiamiento	Inciso	Denomincación del Inciso	Ejecución 2022	Estimación 2023	Programado 2024
110 - Tesoro Municipal	7	Servicio de la deuda y di	60.148.275,47	65.000.000,00	70.000.000,00
Total Fuente Tesoro Municipal			**60.148.275,47**	**65.000.000,00**	**70.000.000,00**
Total JurisdicciónServicio de la Deuda			**60.148.275,47**	**65.000.000,00**	**70.000.000,00**

REGINA ALDAZABAL
Contadora Municipal
Capitán Sarmiento

PIGRETTI FRANCISCO JOSÉ
Secretario de Hacienda y Finanzas

Firma y Sello

Filtro aplicado: Año: 2024

MUNICIPALIDAD
241
CAPITAN SARMIENTO

JURISDICCION: 1110100000

DEPARTAMENTO EJECUTIVO

SUB-JURISDICCION: 1110111000

SECRETARIA DE GOBIERNO

EJERCICIO 2024

Política Presupuestaria de la Jurisdicción o Entidad

MUNICIPALIDAD CAPITAN SARMIENTO 242

Municipalidad de
CAPITAN SARMIENTO

06/12/2023 11:28

Form. 1

Jurisdicción : Departamento Ejecutivo
Subjurisdicción : Secretaría de Gobierno
Entidad :

Presupuesto: 2024

Implementación de las políticas desarrolladas por el Departamento Ejecutivo.
Fomentar la creación de fuentes de trabajo.
Impulsar la creación conjunta de entidades intermedias y con los vecinos a través de las organizaciones barriales.
Ejercer la representación del Municipio.
Seguimiento de proyectos y desempeño de las áreas de: Desarrollo Social, Servicio Local, Coordinación de la Mujer Género y Diveridad Sexual, Cultura, Deporte y Turismo y Seguridad.

JEFATURA DE DEPORTES
Desde el área se pretende potenciar valores para el desarrollo personal: Respeto, igualdad, esfuerzo, integridad, participación, seguridad, compañerismo y cooperación.
A través de las diferentes actividades para niños, adolescentes, jovenes y adultos de las diferentes instituciones de la ciudad.
El deporte es una valiosa herramienta para que las familias desarrollen aptitudes positivas frente a los restos de la vida diaria y en la relación con su entorno, es una actividad integradora y de desarrollo, no sólo lúdica o física, sino también un excelente vehículo para la educación.

Objetivos:
-Generar una estructura deportiva de contención familiar, buscando incorporar a través del juego y el deporte a todas las familias de la Ciudad, fomentando la inclusión y el sentimiento de pertenencia.
-Establecer espacios que posibiliten la igualdad de oportunidades en los que prime el respeto a las normas de convivencia, participación y cooperación, como así también la integración social y grupal.
-Fomentar el deporte impulsando una vida saludable, potenciando el desarrollo social y la inclusión trabajando en conjunto con diferentes áreas del municipio, ONG´s e instituciones.
Funciones:
-Orden en las actividades que se desarrollan dentro del Polideportivo, el uso de sus instalaciones para los diferentes torneos organizados desde el área, por instituciones educativas y por la comunidad.
-Desarrolla y promueve actividades recreativas y de tiempo libre.

Las principales actividades que se realizan son: Torneo de Verano, el cual comprende 9 disciplinas deportivas qye se desarrollan en el Polideportivo Municipal, Triatlon organizado en conjunto con el CEF, Sarmiento es Carnaval, Caminata 8M, Rally Federal, Duatlon, Torneo de Futbol Seniors, Torneo de Iniverno que comprende 18 disciplinas (actividades que se realizan en las diferentes instituciones deportivas), Campeonato Argentino de Regularidades, Torneo Copa Bandera Bonaerense, Sarmiento Corre Kids, colaboración, participación y difusión del gran premio de ciclismo "Hermanos Macchi", Rally de los Haras, Maratón, Torne de Tejo en el Rincón de los Abuelos, 3° edición arborada Luisense (ciclismo), Fiesta de la Pastafrola, cena premiación Torneo de Invierno y reconocimieno a deportistas y personalidades destacadas del deporte, Caminata Octubre Rosa, Ciclo Turismo Rural, Olimpiadas tercera edad, Maraton Nocturna, Fiesta Santo Patrono, Escuela de Iniciación Deportiva de Softbol, Escuela Municipal de Zumba, Torneo Municipal, Copa Osvaldo René Biain (Cambiando todos los años el nombre del torneo en reconocimiento a una persona destacada del deporte).
Inscripción de Juegos Deportivos Buenos Aires la Provincia (realización etapa local y sede o de la etapa local y sede de etapa regional).
Participación con los abuelos y jóvenes de la final provincial de Juegos Buenos Aires la Provincia en la ciudad de Mar Del Plata.
Subsidios a clubes de nuestra ciudad.
Difusión del catálogo turístico de la ciudad, difusión en nuestras páginas del calendario anual.
Implementación de recursos turísticos.

Política Presupuestaria de la Jurisdicción o Entidad

Municipalidad de
CAPITAN SARMIENTO

06/12/2023 11:28
Form.1

243

Jurisdicción : Departamento Ejecutivo
Subjurisdicción : Secretaría de Gobierno
Entidad :

Presupuesto: 2024

JEFATURA DE CULTURA
Fomentar actividades culturales, artístico recreativas y de formación.
Exposiciones de fotografías, Cahuane, encuentro de bandas, festejos del día del niño, inscripción de los Juegos Deportivos Buenos Aires la Provincia. (realización etapa local y sede o de la etapaa local y sede de estapa regional).
Participación con los abuelos y jóvenes de la final provincial de Juegos Buenos Aires la Provincia en la Ciudad de Mar Del Plata.
Promover ámbitos de encuentro, convivencia e interacción social.
Realización de ferias de artesanos, manuealistas y microemprendedores locales para mejorar su labor en conjunto con UNSADA.
Colaboración con cierres lectivos, ferias de ciencias.
Refacción y reparación de espacio cultural La Luisa (biblioteca), generando actividades culturales, artístico recreativas y de formación, atendiendo las demandas y necesidades de la comunidad.
17 talleres en la casa de la cultura, talleres de danzas folklricas, teatro, dibujo, y pintura en taller protegido amor y fe, talleres en La Luisa, danzas folklóricas, ensamble y guitarra.
Museo y archivo histórico, manteniendo el edificio y del tunel, disponer de personal administrativo y personal de maestranza.

Monumento de la Bandera:
Mantenimiento y reacondicionamiento, articulación de visitas on instituciones educativas, fomentando la participación y visitas de instituciones, vecinos y turistas.

DESARROLLO SOCIAL
Desde el área se están llevando a cabo diferentes actividades y desarrollando diferentes programas destinados a la promoción y asistencia tanto habitacionales, alimentarios, acciones de contenciones, ortientación y acompañamiento, con el fin de mejorar la calidad de vida de todos los vecinos que tienen derechos fundamentales para su crecimiento: al trabajo, a la educación, a la salúd y al medio ambiente.

Loteos sociales:
Brindar a los vecinos una oportunidad para que puedan tener su lote en cuotas accesibles y poder construír su casa propia.

Microcréditos para emprendedores locales.
Microcréditos para la compra de materiales de construcción, refacción y/o mano de obra.

Oficina de discapacidad, se realiza asesoramiento a vecinos de información sobre CUD.

SERVICIO LOCAL
Servicio local de promoción y protección de los derechos del niño y adolescente:
El mismo se ocupa de promover y proteger los derechos de los niños, niñas y adolescentes, mediante la implementación de trabajo en red con diversas instituciones.
Articular con instituciones educativas para la realización de encuentros y charlas.

COORDINACIÓN DE MUJER, GÉNERO Y DIVERSIDAD SEXUAL
Desde el área se articula con las diferentes áreas, donde deben intervenir ante un caso de violencia por razones de género.
Analizar, diseñar, planear, evaluar e implementar acciones específicas al abordaje y la prevención de la violencia de género.
Generar políticas públicas en materia de abordaje, asistencia y prevención.
Elaborar actividades y estrategias de comunicación con el fin de sencibilizar sobre la temática.
Trabajar en conjunto con mesa local.
Acompañamiento, contención y asistencia ante situaciones de violencia por razones de género.

Municipalidad de
CAPITAN SARMIENTO

Política Presupuestaria de la Jurisdicción o Entidad

MUNICIPALIDAD CAPITAN SARMIENTO
244
06/12/2023 11:28

Form. 1

Jurisdicción : Departamento Ejecutivo

Subjurisdicción : Secretaría de Gobierno

Entidad :

Presupuesto: 2024

SEGURIDAD

Seguridad y tránsito tiene como propóstio contribuír al mejoramiento de la seguridad pública, detectando los problemas de riesgo comunitario implementando las acciones de prevención tendientes a disminuir los hechos delictivos.

Coordinar y controlar las tareas desarrolladas por la Policia Comunal.

Auditar el correcto funcionamiento de la comisaria de la mujer y la familia, cuya función es el abordaje ante problemáticas de violencia.

Verificar las necesidades en cuanto a equipamiento, estado de los móviles, aspectos logísticos y correcta asignación de los recursos humanos en las dependencias policiales.

Alentar a la participación ciudadana en temas de seguridad.

Restablecer la confianza y la mutua inclusión entre policia y los vecinos de nuestra ciudad.

Procurar el control de la venta de bebidas alcoholicas y ruidos molestos.

Coordinar y canalizar los pedidos efectuados por las entidades intermedias y representativas de la sociedad.

Continuar con campañas de educación y controles de tránsito en la ciudad.

Organizar y controlar el tránsito vehicular con el fin de disminuír los accidentes provocados por el mismo.

Complementación de operatividad de seguridad vial en el control de exceso de velocidad.

Astorino Hurtado Fernanda Sabina
SECRETARIA GENERAL DE GOBIERNO

Firma y Sello

Municipalidad de
CAPITAN SARMIENTO

ESTRUCTURA PROGRAMÁTICA DE LA JURISDICCIÓN O ENTIDAD

06/12/2023 12:53

FORM. 3

Jurisdicción : 1110100000 - Departamento Ejecutivo
Subjurisdicción : 1110111000 - Secretaría de Gobierno

Presupuesto: 2024

Programa/ Actividades Centrales/ Partidas no Asignables a Programas	Proyecto	Actividad	Obra	Denominación	Unidad Ejecutora	Código Préstamo	Finalidad y Función
1	0	0	0	Coordinacion y Gestion	Secretaría de Gobierno		160 - Administración Fiscal
27	0	0	0	Jefatura de Deportes	Jefatura de Deportes		
27	0	1	0	Coordinacion y Gestion	Jefatura de Deportes		346 - Deporte y recreación
27	0	2	0	Torneos	Jefatura de Deportes		346 - Deporte y recreación
27	0	3	0	Otros Eventos	Jefatura de Deportes		346 - Deporte y recreación
27	0	4	0	Dia del Niño	Jefatura de Deportes		346 - Deporte y recreación
27	0	5	0	Clubes	Jefatura de Deportes		346 - Deporte y recreación
27	0	6	0	Mantenimiento	Jefatura de Deportes		346 - Deporte y recreación
27	0	7	0	Juegos Deportivos BS As	Jefatura de Deportes		346 - Deporte y recreación
28	0	0	0	Jefatura de Cultura	Jefatura de Cultura		
28	0	1	0	Coordinacion y Gestion	Jefatura de Cultura		345 - Cultura (incluye culto)
28	0	2	0	Talleres	Jefatura de Cultura		345 - Cultura (incluye culto)
28	0	3	0	Encuentro y Eventos	Jefatura de Cultura		345 - Cultura (incluye culto)
28	0	4	0	Cahuane - Carnavales	Jefatura de Cultura		345 - Cultura (incluye culto)
28	0	5	0	Museo- Bandera - Bibliote	Jefatura de Cultura		345 - Cultura (incluye culto)
28	0	7	0	Techo y Rampa	Jefatura de Cultura		345 - Cultura (incluye culto)
28	0	8	0	Mantenimiento y Equipamie	Jefatura de Cultura		345 - Cultura (incluye culto)

MUNICIPALIDAD CAPITAN SARMIENTO 345

Municipalidad de
CAPITAN SARMIENTO

ESTRUCTURA PROGRAMÁTICA DE LA JURISDICCIÓN O ENTIDAD

06/12/2023 12:53

FORM. 3

Jurisdicción : 1110100000 - Departamento Ejecutivo
Subjurisdicción : 1110111000 - Secretaría de Gobierno

Presupuesto: 2024

Programa/ Actividades Centrales/ Partidas no Asignables a Programas	Proyecto	Actividad	Obra	Denominación	Unidad Ejecutora	Código Préstamo	Finalidad y Función
28	0	9	0	Baño	Jefatura de Cultura		345 - Cultura (incluye culto)
28	0	11	0	Obras Museo del Caballo	Jefatura de Cultura		345 - Cultura (incluye culto)
29	0	0	0	Cooordinacion de Empleo	Coord de empleo y DS		
29	0	1	0	Coordinacion y Gestion	Coord de empleo y DS		320 - Promoción y asistencia social
29	0	2	0	Taller Protegido	Coord de empleo y DS		320 - Promoción y asistencia social
29	0	3	0	Asistencia Sociall	Coord de empleo y DS		320 - Promoción y asistencia social
29	0	4	0	Servicio Local	Coord de empleo y DS		320 - Promoción y asistencia social
29	0	5	0	Microemprendimientos	Coord de empleo y DS		320 - Promoción y asistencia social
29	0	6	0	Asistencia a Salud	Coord de empleo y DS		320 - Promoción y asistencia social
29	0	7	0	Mujeres, Genero	Coord de empleo y DS		320 - Promoción y asistencia social
29	0	8	0	Discapacidad	Coord de empleo y DS		320 - Promoción y asistencia social
29	0	9	0	Loteos Sociales	Coord de empleo y DS		370 - Vivienda
29	0	10	0	Loteos Quiroga	Coord de empleo y DS		370 - Vivienda
30	0	0	0	Seguridad	Secretaría de Gobierno		
30	0	1	0	Policia Comunal	Secretaría de Gobierno		210 - Seguridad interior
30	0	2	0	Transito	Secretaría de Gobierno		210 - Seguridad interior
30	0	3	0	Centro de Monitoreo	Secretaría de Gobierno		210 - Seguridad interior
30	0	4	0	Apoyo Policia Rural	Secretaría de Gobierno		210 - Seguridad interior

MUNICIPALIDAD CAPITAN SARMIENTO 246

Municipalidad de
CAPITAN SARMIENTO

ESTRUCTURA PROGRAMÁTICA DE LA JURISDICCIÓN O ENTIDAD

06/12/2023 12:53

FORM. 3

Jurisdicción : 1110100000 - Departamento Ejecutivo
Subjurisdicción : 1110111000 - Secretaría de Gobierno

Presupuesto: 2024

Programa/ Actividades Centrales/ Partidas no Asignables a Programas	Proyecto	Actividad	Obra	Denominación	Unidad Ejecutora	Código Préstamo	Finalidad y Función
30	0	5	0	Comisaria de la Mujer	Secretaría de Gobierno		210 - Seguridad interior

Astorino Hurtado Fernanda Sabina
SECRETARIA GENERAL DE GOBIERNO

MUNICIPALIDAD CAPITAN SARMIENTO

Municipalidad de
CAPITAN SARMIENTO

DESCRIPCION DEL PROGRAMA

MUNICIPALIDAD 248 CAPITAN SARMIENTO
06/12/2023 11:

Form. 4

Jurisdicción : Departamento Ejecutivo
Subjurisdicción : Secretaría de Gobierno
Entidad :
Programa : 27 - Jefatura de Deportes y Coordinacion de Turismo

Presupuesto: 2024

Unidad Ejecutora : 28 - Jefa de Deportes

Se pretende ofrecer a la comunidad distintas actividades actividades deportivas y recreativas, atendiendo las demandas y tendiendo a la satisfacción de sus necesidades para una mejor calidad de vida.
Brindar capacitación a los referentes de los clubes en la formación permanente de los niños, de tal manera que ellos mismos sean ejemplo de inclusión, respeto, compromiso, solidaridad, enriqueciendo los valores del deporte local.
Esta dirección incentiva a la gente que participa de los diferentes eventos deportivos, a comprometerse con las distintas actividades haciéndolas propias y que puedan lograr que perduren con el pasar de los años.
Se pretende llevar a cabo durante el año 2024:
-Torneo de verano
-Triatlon
-Duatlon
-Intercolegiales
-Torneo polo
-Copa Ruta de Los Haras
-Torneo Futbol Senior
-8M, día de la mujer
-Torneo Invierno
-Campeonato Argentino de regularidad
-Torneo Copa Bandera Bonaerense
-Sarmiento Corrre Kids
-Maratón
-Carrera Hermanos Macchi
-Rally de Los Haras
-Torneo tejo
-Arborado Luisense
-Cena de premiación de Torneo Invierno
-Octubre Rosa Caminata
-Maratón Nocturna
-Olimpiadas tercera edad
-Fiesta Santo Patrono
-Fiesta de la pastafrola

Astorino Hurtado Fernanda Sabina
SECRETARIA GENERAL DE GOBIERNO

Firma y Sello

Municipalidad de
CAPITAN SARMIENTO

CUADRO DE METAS

MUNICIPALIDAD 249 CAPITAN SARMIENTO
06/12/2023 11:32

Form. 5

Jurisdicción : Departamento Ejecutivo
Subjurisdicción : 1110111000 - Secretaría de Gobierno
Entidad :
Programa : 27 - Jefatura de Deportes y Coordinacion de Turismo
Unidad Ejecutora : 28 - Jefa de Deportes

Presupuesto: 2024

Metas		Unidades de Medidas		Ejecución Año 2022	Estimación Año 2023	Programación Año 2024
Código	Denominación	Código	Denominación			
19	Torneos y Ligas	19	Eventos Organizados	4,00	7,00	7,00
20	Otros Eventos	19	Eventos Organizados	7,00	20,00	20,00
27	Part. en Torneos Bonaeren	16	Cantidad de Participantes	1.687,00	1.607,00	1.150,00

Astorino Hurtado Fernanda Sabina
SECRETARÍA GENERAL DE GOBIERNO

Firma y Sello

Municipalidad de
CAPITAN SARMIENTO

DESCRIPCION DEL PROGRAMA

MUNICIPALIDAD CAPITAN SARMIENTO 250 06/12/2023

Form. 4

Jurisdicción : Departamento Ejecutivo
Subjurisdicción : Secretaría de Gobierno
Entidad :
Programa : 28 - Jefatura de Cultura
Unidad Ejecutora : 29 - Jefe de Cultura

Presupuesto: 2024

La dirección de cultura reafirma su compromiso con una política de cercanía, convivencia e inclusión social.
Promover actividades para el desarrollo del pensamiento, reflexión y expresión creativa de las personas a través de la expresión artística y cultural, buscamos que adultos, jóvenes y niños puedan interactuar, compartir su realidad y aprender de otros, impulsando la formación, la libre expresión, el desarrollo personal y grupal fortaleciendo el autoestima y el sentido de la identidad propia.
Las actividades a realizarse serán, organización, difusión y realización del 35° encuentro Nacional de Artesanos Cahuané. Elección del mejor artesano.
Apoyo a la asociación de "Amigos del Museo", mantenimiento del mismo y del Archivo Histórico Municipal.
Participación de centros tradicionalistas en distintos festejos.
Talleres artísticos y musicales a realizarse en espacios al aire libre y en los diferentes barrios de la ciudad. Espectáculos culturales en galpones de la antigua estación.
Etapa local, etapa regional, etapa final provincial de Juegos Bonaerenses.
Actividades para niños en vacaciones de invierno.
Festejo del día del niño (concurso de manchas/dibujo y pintura)
Acto del Día de la Bandera Bonaerense el 20 de noviembre.
Concurso de fotografía (captura tu barrio)
Certamen de literatura (cuento y poesía)
Ferias "Ciudad Viva" a realizarse mensualmente con artesanos, manualistas y emprendedores locales en el Rincon de los Abuelos y en diferentes eventos.
Continuidad de clases de talleres culturales mensuales en Casa de la Cultura, ex cine español.
Cierre de talleres y entrega de certificados con exposición de lo trabajado durante el año.
Nuevo espacio cultural en La Luisa, promoviendo la cultura mediante talleres, charlas y formación.
Noches de Milongas (incluyendo clases de danzas y tango).
Encuentros corales.
Encuentro de pinturas.
Peñas folklóricas.
Museo Bandera Bonaerense.

Astorino Hurtado Fernanda Sabina
SECRETARIA GENERAL DE GOBIERNO

Firma y Sello

Municipalidad de
CAPITAN SARMIENTO

CUADRO DE METAS

06/12/2023 11:32

Form. 5

Jurisdicción : Departamento Ejecutivo
Subjurisdicción : 1110111000 - Secretaría de Gobierno
Entidad :
Programa : 28 - Jefatura de Cultura
Unidad Ejecutora : 29 - Jefe de Cultura

Presupuesto: 2024

Metas		Unidades de Medidas		Ejecución Año 2022	Estimación Año 2023	Programación Año 2024
Código	Denominación	Código	Denominación			
25	Brindar Talleres en la Co	20	Asistentes Capacitados	1.250,00	4.000,00	4.000,00
		27	Cantidad de Talleres	85,00	200,00	200,00
29	Museo y Archivo Historico	30	Cantidad de Visitantes	1.000,00	5.000,00	5.000,00
141	Realización de eventos	19	Eventos Organizados	17,00	45,00	45,00

Astorino Hurtado Fernanda Sabina
SECRETARIA GENERAL DE GOBIERNO

Firma y Sello

Municipalidad de
CAPITAN SARMIENTO

DESCRIPCION DEL PROGRAMA

MUNICIPALIDAD
252
06/12/2023 17
CAPITAN SARMIENTO

Form. 4

Jurisdicción : Departamento Ejecutivo
Subjurisdicción : Secretaría de Gobierno
Entidad :
Presupuesto: 2024
Programa : 29 - Coordinacion de Empleo y Desarollo Social

Unidad Ejecutora : 31 - Coordinadora de empleo y desarrolo social/ Coordinacion de

Desde el área de Desarrollo Social se identifican varias familias con necesidades básicas insatisfechas, que requieren de la ayuda del Municipio para mejorar su calidad de vida.
Desde esta área es nuestro compromiso acompañar y brindar los recursos necesarios para mejorar la calidad de vida de las familias.
-Identificar a las familias con necesidades básicas insatisfechas y contribuir al fortalecimiento familiar. Planear, ejecutar, vulnerabilidad para promover su desarrollo, así como el mejoramiento de su calidad de vida.
-Evaluación continua por parte de la trabajadora social a través de informes socio ambientales.
-Trabajo en territorio constante.
-Identificar junto con las trabajadoras sociales de las escuelas (Equipo focal, familias en situación de vulnerabilidad, situaciones de violencia, situaciones de adicciones, niños con situaciones de desprotección, adultos mayores, personas con discapacidad)

PROGRAMA MUNICIPAL "BANCO DE TAREAS COMUNITARIAS"
Este nace como una respuesta para aquellas personas que necesiten una ayuda y puedan trabajar para ganarlo dignamente en corto tiempo.

BECAS ESTUDIANTILES
Consiste en brindar ayuda económica, a través de becas estudiantiles a quienes reunan y cumplan con los requerimientos de la ordenanza N° 1234/2005 y sus modificatorias, ordenanza N° 1929/2011. 1992/12, y 2661/2020.

FORTALECIMIENTO
Se encuentra financiado por Fondo de la Provincia de Buenos Aires, a tal efecto, a que se le agrega el denominado Fondo de inclusión Social que está destinado a las familias carenciadas y con menores a cargo.
A su vez se trabaja con la obtención de pensiones a través de los organismos provinciales pertinentes. También se realizan trámites de DNI gratuitos destinados a familias que no cuenten con los recursos económicos suficientes para realizarlos.

TALLER PROTEGIDO "AMOR Y FE"
(Dirección de Discapacidad)
Destinado a personas con discapacidades diferentes a fin de insertarlos en el mercado laboral. Los gastos del mismo son financiados desde el presupuesto municipal.

ASISTENCIA A FAMILIAS CARENCIADAS
Se trata de atención alimentaria, asistencial y habitacional en hogares donde presenten necesidades insatisfechas, a fin de brindar una mejor calidad de vida.
También se ayuda a persoonas a ser trasladadas a distintos centros de salud públicos de alta complejidad para realizar el tratamiento adecuado.

SERVICIO LOCAL
De la niñez y adolescencia para la promoción y protección de sus derechos mediante la ley 13298, con el fin de disminuir los factores que generan o incrementan su situación de vulnerabiidad y preservar el desarrollo del menor dentro del núcleo familiar evitando así la judialización de los casos.
Este servicio cuenta con un equipo de profesionales especializados con las temáticas de la niñez.

Municipalidad de
CAPITAN SARMIENTO

DESCRIPCION DEL PROGRAMA

06/12/2023

Form. 4

Jurisdicción : Departamento Ejecutivo
Subjurisdicción : Secretaría de Gobierno
Entidad :
Programa : 29 - Coordinacion de Empleo y Desarollo Social

Presupuesto: 2024

Unidad Ejecutora : 31 - Coordinadora de empleo y desarrolo social/ Coordinacion de

Astorino Hurtado Fernanda Sabrina
SECRETARIA GENERAL DE GOBIERNO

Firma y Sello

Municipalidad de
CAPITAN SARMIENTO

CUADRO DE METAS

06/12/2023 11:32

Form. 5

Jurisdicción : Departamento Ejecutivo
Subjurisdicción : 1110111000 - Secretaría de Gobierno
Entidad :
Programa : 29 - Coordinacion de Empleo y Desarollo Social
Unidad Ejecutora : 31 - Coordinadora de empleo y desarrolo social/ Coordinacion de

Presupuesto: 2024

Metas		Unidades de Medidas		Ejecución Año 2022	Estimación Año 2023	Programación Año 2024
Código	Denominación	Código	Denominación			
61	Atencion pers. en riesgo	72	Familias que reciben ayuda social	3.463,00	150,00	150,00
		165	Ayuda alimentaria	0,00	1.900,00	1.900,00
103	At.Per.Carenciadas	130	Traslados a centros de Salud	420,00	418,00	418,00
		144	Cantidad de Servicios de Sepelios.	9,00	20,00	20,00

Astorino Hurtado Fernanda Sabina
SECRETARIA GENERAL DE GOBIERNO

Firma y Sello

MUNICIPALIDAD CAPITAN SARMIENTO
255

Municipalidad de
CAPITAN SARMIENTO

DESCRIPCION DEL PROGRAMA

06/12/2023 11:30

Form. 4

Jurisdicción : Departamento Ejecutivo
Subjurisdicción : Secretaría de Gobierno
Entidad :
Programa : 30 - Seguridad

Presupuesto: 2024

Unidad Ejecutora : 22 - Secretario de Gobierno

Tiene como objetivo principal desarrollar acciones tendientes a la prevención de situaciones de riesgo en un trabajo conjunto a la comunidad y los restantes organismos públicos principalmente las fuerzas policiales e inspectores municipales de tránsito.
Se establece como objetivo evitar atenuar los hechos delictivos siendo necesario el equipamiento en móviles, insumos y abastecimiento de combustible y otros servicios de la Policia Comunal y de la Policia Rural.
Se trabaja en mejorar y reforzar la seguridad en zonas rurales.
Se continuará con los controles de tránsito en la ciudad teniendo como objetivo lograr la regularización y el progresivo ordenamiento de la circulación vial, asimismo se continuará trabajando en verificar el cumplimiento de las reglamentaciones vigentes en materia de control de alcoholemia, como así tambien concientizar a la población sobre la importancia del estricto cumplimiento de las normas.
Se continuará con las charlas educativas en los establecimientos educativos en todos los niveles, como así también charlas sobre violencia de género.

Asterino Hurtado Fernanda Sabina
SECRETARIA GENERAL DE GOBIERNO

Firma y Sello

Municipalidad de
CAPITAN SARMIENTO

CUADRO DE METAS

06/12/2023 11:32

256

Form. 5

Jurisdicción : Departamento Ejecutivo
Subjurisdicción : 1110111000 - Secretaría de Gobierno
Entidad :
Programa : 30 - Seguridad

Presupuesto: 2024

Unidad Ejecutora : 22 - Secretario de Gobierno

Metas		Unidades de Medidas		Ejecución Año 2022	Estimación Año 2023	Programación Año 2024
Código	Denominación	Código	Denominación			
64	Ordenar Y Educar en Calle	134	Control de Alcoholemia	810,00	1.000,00	1.000,00
		138	Contravenciones Constatadas	1.016,00	650,00	650,00
65	Ordenar y Ed. en Escuelas	127	Charlas Educativas	29,00	52,00	52,00
		160	Charlas sobre violencia de género	35,00	40,00	40,00
66	Prevención de Delitos	79	Moviles en las Calles	60.030,00	61.320,00	61.320,00
		157	Cobertura Centro Comercial	3.182,00	3.120,00	3.120,00
		161	Zona rural	17.854,00	21.900,00	21.900,00
105	Emisión de Carnet	133	Carnet aprobados	2.899,00	1.000,00	1.000,00
142	Control de tránsito	64	Operativos realizados	1.314,00	1.344,00	1.344,00

Astorino Hurtado Fernanda Sabina
SECRETARIA GENERAL DE GOBIERNO

Firma y Sello

MUNICIPALIDAD CAPITAN SARMIENTO 257

Municipalidad de
CAPITAN SARMIENTO

CUADRO DE RECURSOS HUMANOS POR CATEGORÍA PROGRAMÁTICA

06/12/2023 13:17

Jurisdicción : Departamento Ejecutivo
Subjurisdicción : Secretaría de Gobierno
Entidad :
Programas o Actividades : 01 - Coordinacion y Gestion de politicas de gobierno
Proyecto :
Actividad :
Obra :
Unidad Ejecutora : Secretaría de Gobierno

Form. 6

Presupuesto: 2024

Fina	Inciso	Par Prin	Par Par	Par Subp	Denominación	Costo Anual En Pesos
110	1	1	1	1	Personal Superior	7.974.183,36
110	1	1	1	5	Personal Administrativo/ Inspeccion	2.197.884,26
110	1	1	3	4	Bonificacion por Antiguedad	2.375.359,61
110	1	1	3	5	Bonificacion por Presentismo	230.024,52
110	1	1	3	6	Bonificacion por Titulo	309.264,41
110	1	1	3	7	Bonificacion por Incentivo Tarea Determinada	296.805,60
110	1	1	3	9	Otras retribuciones	12.670.509,60
110	1	1	6	1	Instituto de Prevision Social	3.228.553,90
110	1	1	6	3	Obra Social	1.614.277,08
133	1	1	7	0	Complementos	1.680.900,60
110	1	1	7	0	Complementos	3.604.925,66
					Total	**36.182.688,60**

Astorino Hurtado Fernanda Sabina
SECRETARIA GENERAL DE GOBIERNO

Firma y Sello

MUNICIPALIDAD CAPITAN SARMIENTO 258

Municipalidad de
CAPITAN SARMIENTO

CUADRO DE RECURSOS HUMANOS POR CATEGORÍA PROGRAMÁTICA

06/12/2023 13:17

Jurisdicción : Departamento Ejecutivo
Subjurisdicción : Secretaría de Gobierno
Entidad :
Programas o Actividades : 27 - Jefatura de Deportes y Coordinacion de Turismo
Proyecto :
Actividad : 01 - Coordinacion y Gestion Administrativa de la Jefatura
Obra :
Unidad Ejecutora : Jefatura de Deportes

Form. 6

Presupuesto: 2024

Fina	Inciso	Par Prin	Par Par	Par Subp	Denominación	Costo Anual En Pesos
110	1	1	1	2	Personal Jerarquico	3.247.276,11
110	1	1	1	5	Personal Administrativo/ Inspeccion	4.505.662,72
110	1	1	3	4	Bonificacion por Antiguedad	2.211.635,92
110	1	1	3	5	Bonificacion por Presentismo	460.049,04
110	1	1	3	6	Bonificacion por Titulo	1.170.565,76
110	1	1	3	7	Bonificacion por Incentivo Tarea Determinada	296.805,60
110	1	1	3	9	Otras retribuciones	4.901.017,80
110	1	1	6	1	Instituto de Prevision Social	2.011.933,82
110	1	1	6	3	Obra Social	1.005.966,91
110	1	1	7	0	Complementos	5.941.984,99
110	1	2	1	1	Personal Temporario Mensualizado	3.296.826,39
110	1	2	2	3	Bonificacion por Presentismo	230.024,52
110	1	2	2	9	Otras retribuciones	2.887.802,86
110	1	2	5	1	Instituto de Previsión Social	765.513,19
110	1	2	5	3	Obra Social	382.756,53
110	1	2	6	0	Complementos	25.000,00
110	1	3	1	1	Horas Extras	725.027,05
110	1	4	0	0	Asignaciones familiares	983.405,00
					Total	**35.049.254,21**

Astorino Hurtado Fernanda Sabina
SECRETARIA GENERAL DE GOBIERNO

Firma y Sello

MUNICIPALIDAD CAPITAN SARMIENTO
259

Municipalidad de
CAPITAN SARMIENTO

CUADRO DE RECURSOS HUMANOS POR CATEGORÍA PROGRAMÁTICA

06/12/2023 13:17

Jurisdicción : Departamento Ejecutivo
Subjurisdicción : Secretaría de Gobierno **Form. 6**
Entidad :
Programas o Actividades : 27 - Jefatura de Deportes y Coordinacion de Turismo
Proyecto :
Actividad : 02 - Torneos
Obra :
Unidad Ejecutora : Jefatura de Deportes Presupuesto: 2024

Fina	Inciso	Par Prin	Par Par	Par Subp	Denominación	Costo Anual En Pesos
110	1	1	1	5	Personal Administrativo/ Inspeccion	4.730.945,96
110	1	1	3	4	Bonificacion por Antiguedad	1.374.282,13
110	1	1	3	5	Bonificacion por Presentismo	460.049,04
110	1	1	3	6	Bonificacion por Titulo	552.036,94
110	1	1	3	7	Bonificacion por Incentivo Tarea Determinada	296.805,60
110	1	1	3	9	Otras retribuciones	1.051.281,96
110	1	1	6	1	Instituto de Prevision Social	974.123,15
110	1	1	6	3	Obra Social	487.061,51
110	1	1	7	0	Complementos	2.983.492,50
110	1	3	1	1	Horas Extras	1.494.049,58
110	1	4	0	0	Asignaciones familiares	624.979,00
					Total	**15.029.107,37**

Astorino Hurtado Fernanda Sabina
SECRETARIA GENERAL DE GOBIERNO

Firma y Sello

Municipalidad de
CAPITAN SARMIENTO

CUADRO DE RECURSOS HUMANOS POR CATEGORÍA PROGRAMÁTICA

06/12/2023 13:17

Jurisdicción : Departamento Ejecutivo
Subjurisdicción : Secretaría de Gobierno
Entidad :
Programas o Actividades : 27 - Jefatura de Deportes y Coordinacion de Turismo
Proyecto :
Actividad : 03 - Talleres Deportivos y Otros Eventos
Obra :
Unidad Ejecutora : Jefatura de Deportes

Form. 6

Presupuesto: 2024

Fina	Inciso	Par Prin	Par Par	Par Subp	Denominación	Costo Anual En Pesos
110	1	1	1	5	Personal Administrativo/ Inspeccion	2.544.325,81
110	1	1	3	4	Bonificacion por Antiguedad	915.957,38
110	1	1	3	5	Bonificacion por Presentismo	230.024,52
110	1	1	3	7	Bonificacion por Incentivo Tarea Determinada	296.805,60
110	1	1	6	1	Instituto de Prevision Social	453.818,69
110	1	1	6	3	Obra Social	226.909,41
110	1	1	7	0	Complementos	2.983.492,50
110	1	3	1	1	Horas Extras	959.845,45
110	1	4	0	0	Asignaciones familiares	305.326,00
					Total	**8.916.505,36**

Astorino Hurtado Fernanda Sabina
SECRETARIA GENERAL DE GOBIERNO

Firma y Sello

Municipalidad de
CAPITAN SARMIENTO

CUADRO DE RECURSOS HUMANOS POR CATEGORÍA PROGRAMÁTICA

06/12/2023 13:17

MUNICIPALIDAD CAPITAN SARMIENTO 261

Jurisdicción : Departamento Ejecutivo
Subjurisdicción : Secretaría de Gobierno
Entidad :
Programas o Actividades : 27 - Jefatura de Deportes y Coordinacion de Turismo
Proyecto :
Actividad : 06 - Mantenimiento Polideportivo
Obra :
Unidad Ejecutora : Jefatura de Deportes

Form. 6

Presupuesto: 2024

Fina	Inciso	Par Prin	Par Par	Par Subp	Denominación	Costo Anual En Pesos
133	1	1	1	6	Personal Obrero	2.197.884,26
133	1	1	3	4	Bonificacion por Antiguedad	637.386,49
133	1	1	3	5	Bonificacion por Presentismo	230.024,52
133	1	1	3	7	Bonificacion por Incentivo Tarea Determinada	296.805,60
133	1	1	6	1	Instituto de Prevision Social	378.817,27
133	1	1	6	3	Obra Social	189.408,57
133	1	1	7	0	Complementos	25.000,00
133	1	3	1	1	Horas Extras	2.610.563,98
					Total	**6.565.890,69**

Astorino Hurtado Fernanda Sabina
SECRETARIA GENERAL DE GOBIERNO

Firma y Sello

Municipalidad de
CAPITAN SARMIENTO

CUADRO DE RECURSOS HUMANOS POR CATEGORÍA PROGRAMÁTICA

06/12/2023 13:17

MUNICIPALIDAD CAPITAN SARMIENTO 262

Jurisdicción : Departamento Ejecutivo
Subjurisdicción : Secretaría de Gobierno
Entidad :
Programas o Actividades : 28 - Jefatura de Cultura
Proyecto :
Actividad : 01 - Coordinacion y Gestion Administrativa de la Jefatura
Obra :
Unidad Ejecutora : Jefatura de Cultura

Form. 6

Presupuesto: 2024

Fina	Inciso	Par Prin	Par Par	Par Subp	Denominación	Costo Anual En Pesos
133	1	1	1	1	Personal Superior	4.615.557,05
133	1	1	3	6	Bonificacion por Titulo	552.036,94
133	1	1	3	7	Bonificacion por Incentivo Tarea Determinada	118.722,24
133	1	1	3	9	Otras retribuciones	2.130.257,16
133	1	1	6	1	Instituto de Prevision Social	912.478,58
133	1	1	6	3	Obra Social	456.239,29
133	1	1	7	0	Complementos	1.705.900,60
					Total	**10.491.191,86**

Astorino Hurtado Fernanda Sabina
SECRETARIA GENERAL DE GOBIERNO

Firma y Sello

MUNICIPALIDAD CAPITAN SARMIENTO
263

Municipalidad de
CAPITAN SARMIENTO

CUADRO DE RECURSOS HUMANOS POR CATEGORÍA PROGRAMÁTICA

06/12/2023 13:17

Jurisdicción : Departamento Ejecutivo
Subjurisdicción : Secretaría de Gobierno
Entidad :
Programas o Actividades : 28 - Jefatura de Cultura
Proyecto :
Actividad : 02 - Talleres
Obra :
Unidad Ejecutora : Jefatura de Cultura

Form. 6

Presupuesto: 2024

Fina	Inciso	Par Prin	Par Par	Par Subp	Denominación	Costo Anual En Pesos
133	1	1	1	5	Personal Administrativo/ Inspeccion	2.307.778,46
133	1	1	3	4	Bonificacion por Antiguedad	738.489,05
133	1	1	3	7	Bonificacion por Incentivo Tarea Determinada	296.805,60
133	1	1	6	1	Instituto de Prevision Social	404.136,85
133	1	1	6	3	Obra Social	202.068,36
133	1	1	7	0	Complementos	25.000,00
133	1	4	0	0	Asignaciones familiares	438.886,00
					Total	**4.413.164,32**

Astorino Hurtado Fernanda Sabina
SECRETARIA GENERAL DE GOBIERNO

Firma y Sello

Municipalidad de
CAPITAN SARMIENTO

CUADRO DE RECURSOS HUMANOS POR CATEGORÍA PROGRAMÁTICA

MUNICIPALIDAD 264 CAPITAN SARMIENTO

06/12/2023 13:17

Jurisdicción : Departamento Ejecutivo
Subjurisdicción : Secretaría de Gobierno
Entidad :
Programas o Actividades : 28 - Jefatura de Cultura
Proyecto :
Actividad : 03 - Encuentos y Eventos Culturales
Obra :
Unidad Ejecutora : Jefatura de Cultura

Form. 6

Presupuesto: 2024

Fina	Inciso	Par Prin	Par Par	Par Subp	Denominación	Costo Anual En Pesos
110	1	1	1	5	Personal Administrativo/ Inspeccion	2.197.884,26
110	1	1	3	4	Bonificacion por Antiguedad	263.746,08
110	1	1	3	5	Bonificacion por Presentismo	230.024,52
110	1	1	3	6	Bonificacion por Titulo	552.036,94
110	1	1	3	7	Bonificacion por Incentivo Tarea Determinada	296.805,60
110	1	1	3	9	Otras retribuciones	1.470.891,72
110	1	1	6	1	Instituto de Prevision Social	591.440,72
110	1	1	6	3	Obra Social	295.720,36
110	1	1	7	0	Complementos	25.000,00
133	1	1	7	0	Complementos	1.680.900,60
110	1	2	1	1	Personal Temporario Mensualizado	2.197.884,26
110	1	2	2	3	Bonificacion por Presentismo	230.024,52
110	1	2	2	9	Otras retribuciones	2.236.639,85
110	1	2	5	1	Instituto de Previsión Social	551.416,71
110	1	2	5	3	Obra Social	275.708,29
110	1	2	6	0	Complementos	25.000,00
110	1	3	1	1	Horas Extras	673.966,64
					Total	**13.795.091,07**

Astorino Hurtado Fernanda Sabina
SECRETARIA GENERAL DE GOBIERNO

Firma y Sello

MUNICIPALIDAD CAPITAN SARMIENTO

265

Municipalidad de
CAPITAN SARMIENTO

CUADRO DE RECURSOS HUMANOS POR CATEGORÍA PROGRAMÁTICA

06/12/2023 13:17

Jurisdicción : Departamento Ejecutivo
Subjurisdicción : Secretaría de Gobierno
Entidad :
Programas o Actividades : 28 - Jefatura de Cultura
Proyecto :
Actividad : 05 - Museo Historico - Bandera Bonaerenses - Biblioteca
Obra :
Unidad Ejecutora : Jefatura de Cultura

Form. 6

Presupuesto: 2024

Fina	Inciso	Par Prin	Par Par	Par Subp	Denominación	Costo Anual En Pesos
133	1	1	1	5	Personal Administrativo/ Inspeccion	6.014.373,04
133	1	1	1	7	Personal de Servicio	4.516.390,58
133	1	1	3	4	Bonificacion por Antiguedad	3.435.784,43
133	1	1	3	5	Bonificacion por Presentismo	920.098,08
133	1	1	3	6	Bonificacion por Titulo	1.170.565,76
133	1	1	3	7	Bonificacion por Incentivo Tarea Determinada	296.805,60
133	1	1	3	9	Otras retribuciones	579.178,68
133	1	1	6	1	Instituto de Prevision Social	1.930.331,65
133	1	1	6	3	Obra Social	965.165,89
133	1	1	7	0	Complementos	25.000,00
133	1	4	0	0	Asignaciones familiares	438.886,00
					Total	**20.292.579,71**

Astorino Hurtado Fernanda Sabina
SECRETARIA GENERAL DE GOBIERNO

Firma y Sello

MUNICIPALIDAD CAPITAN SARMIENTO
266

Municipalidad de
CAPITAN SARMIENTO

CUADRO DE RECURSOS HUMANOS POR CATEGORÍA PROGRAMÁTICA

06/12/2023 13:17

Jurisdicción : Departamento Ejecutivo
Subjurisdicción : Secretaría de Gobierno
Entidad :
Programas o Actividades : 28 - Jefatura de Cultura
Proyecto :
Actividad : 08 - Mantenimiento y Equipamiento de La Casa de La Cultura
Obra :
Unidad Ejecutora : Jefatura de Cultura

Form. 6

Presupuesto: 2024

Fina	Inciso	Par Prin	Par Par	Par Subp	Denominación	Costo Anual En Pesos
133	1	1	1	7	Personal de Servicio	3.139.834,75
133	1	1	3	4	Bonificacion por Antiguedad	847.755,35
133	1	1	3	5	Bonificacion por Presentismo	230.024,52
133	1	1	3	6	Bonificacion por Titulo	309.264,41
133	1	1	3	7	Bonificacion por Incentivo Tarea Determinada	296.805,60
133	1	1	6	1	Instituto de Prevision Social	554.207,29
133	1	1	6	3	Obra Social	277.103,58
133	1	1	7	0	Complementos	25.000,00
133	1	3	1	1	Horas Extras	170.409,80
					Total	**5.850.405,30**

Astorino Hurtado Fernanda Sabina
SECRETARIA GENERAL DE GOBIERNO

Firma y Sello

MUNICIPALIDAD CAPITAN SARMIENTO

267

Municipalidad de
CAPITAN SARMIENTO

CUADRO DE RECURSOS HUMANOS POR CATEGORÍA PROGRAMÁTICA

06/12/2023 13:17

Jurisdicción : Departamento Ejecutivo
Subjurisdicción : Secretaría de Gobierno
Entidad :
Programas o Actividades : 29 - Coordinacion de Empleo y Desarollo Social
Proyecto :
Actividad : 01 - Coordinacion y Gestion Administrativa de Empleo y
Obra :
Unidad Ejecutora : Coord de empleo y DS

Form. 6

Presupuesto: 2024

Fina	Inciso	Par Prin	Par Par	Par Subp	Denominación	Costo Anual En Pesos
110	1	1	1	1	Personal Superior	4.615.557,05
110	1	1	1	7	Personal de Servicio	2.093.223,08
110	1	1	3	4	Bonificacion por Antiguedad	1.064.299,21
110	1	1	3	5	Bonificacion por Presentismo	230.024,52
110	1	1	3	6	Bonificacion por Titulo	552.036,94
110	1	1	3	7	Bonificacion por Incentivo Tarea Determinada	296.805,60
110	1	1	3	9	Otras retribuciones	2.945.912,16
110	1	1	6	1	Instituto de Prevision Social	1.419.227,55
110	1	1	6	3	Obra Social	709.613,84
110	1	1	7	0	Complementos	805.189,05
110	1	2	1	1	Personal Temporario Mensualizado	2.197.884,26
110	1	2	2	3	Bonificacion por Presentismo	230.024,52
110	1	2	2	9	Otras retribuciones	3.088.742,69
110	1	2	5	1	Instituto de Previsión Social	662.189,97
110	1	2	5	3	Obra Social	331.095,05
110	1	2	6	0	Complementos	25.000,00
110	1	4	0	0	Asignaciones familiares	374.475,00
					Total	**21.641.300,49**

Astorino Hurtado Fernanda Sabina
SECRETARIA GENERAL DE GOBIERNO

Firma y Sello

MUNICIPALIDAD CAPITAN SARMIENTO 268

Municipalidad de
CAPITAN SARMIENTO

CUADRO DE RECURSOS HUMANOS POR CATEGORÍA PROGRAMÁTICA

06/12/2023 13:17

Jurisdicción : Departamento Ejecutivo
Subjurisdicción : Secretaría de Gobierno
Entidad :
Programas o Actividades : 29 - Coordinacion de Empleo y Desarollo Social
Proyecto :
Actividad : 02 - Taller Protegido
Obra :
Unidad Ejecutora : Coord de empleo y DS

Form. 6

Presupuesto: 2024

Fina	Inciso	Par Prin	Par Par	Par Subp	Denominación	Costo Anual En Pesos
110	1	1	1	5	Personal Administrativo/ Inspeccion	2.423.167,50
110	1	1	1	7	Personal de Servicio	1.993.545,84
110	1	1	3	4	Bonificacion por Antiguedad	1.122.908,93
110	1	1	3	5	Bonificacion por Presentismo	690.073,56
110	1	1	3	6	Bonificacion por Titulo	861.301,35
110	1	1	3	7	Bonificacion por Incentivo Tarea Determinada	296.805,60
110	1	1	3	9	Otras retribuciones	2.091.334,56
110	1	1	6	1	Instituto de Prevision Social	1.355.502,59
110	1	1	6	3	Obra Social	677.751,23
110	1	1	7	0	Complementos	50.000,00
110	1	2	1	1	Personal Temporario Mensualizado	2.307.778,46
110	1	3	1	1	Horas Extras	2.078.494,21
110	1	4	0	0	Asignaciones familiares	610.652,00
					Total	**16.559.315,83**

Astorino Hurtado Fernanda Sabina
SECRETARIA GENERAL DE GOBIERNO

Firma y Sello

Municipalidad de
CAPITAN SARMIENTO

CUADRO DE RECURSOS HUMANOS POR CATEGORÍA PROGRAMÁTICA

06/12/2023 13:17

Jurisdicción : Departamento Ejecutivo
Subjurisdicción : Secretaría de Gobierno **Form. 6**
Entidad :
Programas o Actividades : 29 - Coordinacion de Empleo y Desarollo Social
Proyecto :
Actividad : 03 - Asistencia Social Economica / Asistencia Alimentaria
Obra :
Unidad Ejecutora : Coord de empleo y DS Presupuesto: 2024

Fina	Inciso	Par Prin	Par Par	Par Subp	Denominación	Costo Anual En Pesos
110	1	1	1	2	Personal Jerarquico	3.247.276,11
110	1	1	1	5	Personal Administrativo/ Inspeccion	3.816.488,78
110	1	1	1	6	Personal Obrero	2.093.223,08
110	1	1	3	2	Premio al Conductor	598.063,70
110	1	1	3	4	Bonificacion por Antiguedad	4.136.909,79
110	1	1	3	5	Bonificacion por Presentismo	690.073,56
110	1	1	3	6	Bonificacion por Titulo	1.170.565,76
110	1	1	3	7	Bonificacion por Incentivo Tarea Determinada	296.805,60
110	1	1	3	9	Otras retribuciones	3.327.622,44
110	1	1	6	1	Instituto de Prevision Social	2.278.679,00
110	1	1	6	3	Obra Social	1.139.339,37
110	1	1	7	0	Complementos	334.938,76
110	1	3	1	1	Horas Extras	3.022.306,81
					Total	**26.152.292,76**

Astorino Hurtado Fernanda Sabina
SECRETARIA GENERAL DE GOBIERNO

Firma y Sello

Municipalidad de
CAPITAN SARMIENTO

CUADRO DE RECURSOS HUMANOS POR CATEGORÍA PROGRAMÁTICA

06/12/2023 13:17

Jurisdicción : Departamento Ejecutivo
Subjurisdicción : Secretaría de Gobierno **Form. 6**
Entidad :
Programas o Actividades : 29 - Coordinacion de Empleo y Desarollo Social
Proyecto :
Actividad : 04 - Serivcio Local de Niñez y Familia
Obra :
Unidad Ejecutora : Coord de empleo y DS Presupuesto: 2024

Fina	Inciso	Par Prin	Par Par	Par Subp	Denominación	Costo Anual En Pesos
110	1	1	1	5	Personal Administrativo/ Inspeccion	2.197.884,26
110	1	1	3	4	Bonificacion por Antiguedad	461.555,64
110	1	1	3	5	Bonificacion por Presentismo	230.024,52
110	1	1	3	6	Bonificacion por Titulo	309.264,41
110	1	1	3	7	Bonificacion por Incentivo Tarea Determinada	296.805,60
110	1	1	3	9	Otras retribuciones	1.318.730,52
110	1	1	6	1	Instituto de Prevision Social	566.264,27
110	1	1	6	3	Obra Social	283.132,07
110	1	1	7	0	Complementos	25.000,00
110	1	2	1	1	Personal Temporario Mensualizado	2.423.167,50
110	1	2	2	3	Bonificacion por Presentismo	230.024,52
110	1	2	2	9	Otras retribuciones	3.434.000,45
110	1	2	5	1	Instituto de Previsión Social	729.365,91
110	1	2	5	3	Obra Social	364.682,89
110	1	2	6	0	Complementos	25.000,00
					Total	**12.894.902,56**

Astorino Hurtado Fernanda Sabina
SECRETARIA GENERAL DE GOBIERNO

Firma y Sello

Municipalidad de
CAPITAN SARMIENTO

CUADRO DE RECURSOS HUMANOS POR CATEGORÍA PROGRAMÁTICA

06/12/2023 13:17

Jurisdicción : Departamento Ejecutivo
Subjurisdicción : Secretaría de Gobierno
Entidad :
Programas o Actividades : 29 - Coordinacion de Empleo y Desarollo Social
Proyecto :
Actividad : 06 - Asistencia a Salud
Obra :
Unidad Ejecutora : Coord de empleo y DS

Form. 6

Presupuesto: 2024

Fina	Inciso	Par Prin	Par Par	Par Subp	Denominación	Costo Anual En Pesos
110	1	2	1	1	Personal Temporario Mensualizado	2.197.884,26
110	1	2	2	3	Bonificacion por Presentismo	230.024,52
110	1	2	2	9	Otras retribuciones	470.066,33
110	1	2	5	1	Instituto de Previsión Social	321.762,09
110	1	2	5	3	Obra Social	160.881,11
110	1	2	6	0	Complementos	25.000,00
110	1	3	1	1	Horas Extras	317.002,51
110	1	4	0	0	Asignaciones familiares	240.000,00
					Total	**3.962.620,82**

Astorino Hurtado Fernanda Sabina
SECRETARIA GENERAL DE GOBIERNO

Firma y Sello

MUNICIPALIDAD CAPITAN SARMIENTO
272

Municipalidad de
CAPITAN SARMIENTO

CUADRO DE RECURSOS HUMANOS POR CATEGORÍA PROGRAMÁTICA

06/12/2023 13:17

Jurisdicción : Departamento Ejecutivo
Subjurisdicción : Secretaría de Gobierno
Entidad :
Programas o Actividades : 29 - Coordinacion de Empleo y Desarollo Social
Proyecto :
Actividad : 07 - Mujeres, Genero y Diversidad Sexual
Obra :
Unidad Ejecutora : Coord de empleo y DS

Form. 6

Presupuesto: 2024

Fina	Inciso	Par Prin	Par Par	Par Subp	Denominación	Costo Anual En Pesos
110	1	1	1	1	Personal Superior	4.615.557,05
110	1	1	3	4	Bonificacion por Antiguedad	276.933,41
110	1	1	3	6	Bonificacion por Titulo	649.455,17
110	1	1	3	7	Bonificacion por Incentivo Tarea Determinada	296.805,60
110	1	1	3	9	Otras retribuciones	404.748,84
110	1	1	6	1	Instituto de Prevision Social	756.235,61
110	1	1	6	3	Obra Social	378.117,74
110	1	1	7	0	Complementos	25.000,00
110	1	2	1	1	Personal Temporario Mensualizado	2.307.778,46
110	1	2	2	3	Bonificacion por Presentismo	230.024,52
110	1	2	2	9	Otras retribuciones	1.985.466,58
110	1	2	5	1	Instituto de Previsión Social	528.184,02
110	1	2	5	3	Obra Social	264.092,01
110	1	2	6	0	Complementos	25.000,00
110	1	4	0	0	Asignaciones familiares	325.028,00
					Total	**13.068.427,01**

Astorino Hurtado Fernanda Sabina
SECRETARIA GENERAL DE GOBIERNO

Firma y Sello

MUNICIPALIDAD CAPITAN SARMIENTO 273

Municipalidad de
CAPITAN SARMIENTO

CUADRO DE RECURSOS HUMANOS POR CATEGORÍA PROGRAMÁTICA

06/12/2023 13:17

Jurisdicción : Departamento Ejecutivo
Subjurisdicción : Secretaría de Gobierno
Entidad :
Programas o Actividades : 29 - Coordinacion de Empleo y Desarollo Social
Proyecto :
Actividad : 08 - Discapacidad - Escrituras Sociales
Obra :
Unidad Ejecutora : Coord de empleo y DS

Form. 6

Presupuesto: 2024

Fina	Inciso	Par Prin	Par Par	Par Subp	Denominación	Costo Anual En Pesos
110	1	1	1	5	Personal Administrativo/ Inspeccion	2.544.325,81
110	1	1	3	4	Bonificacion por Antiguedad	966.843,80
110	1	1	3	5	Bonificacion por Presentismo	230.024,52
110	1	1	3	6	Bonificacion por Titulo	309.264,41
110	1	1	3	7	Bonificacion por Incentivo Tarea Determinada	296.805,60
110	1	1	3	9	Otras retribuciones	399.263,40
110	1	1	6	1	Instituto de Prevision Social	823.411,55
110	1	1	6	3	Obra Social	274.470,56
110	1	1	7	0	Complementos	147.675,52
110	1	3	1	1	Horas Extras	810.269,90
					Total	**6.802.355,07**

Astorino Hurtado Fernanda Sabina
SECRETARIA GENERAL DE GOBIERNO

Firma y Sello

MUNICIPALIDAD CAPITAN SARMIENTO 274

Municipalidad de
CAPITAN SARMIENTO

CUADRO DE RECURSOS HUMANOS POR CATEGORÍA PROGRAMÁTICA

06/12/2023 13:17

Jurisdicción : Departamento Ejecutivo
Subjurisdicción : Secretaría de Gobierno **Form. 6**
Entidad :
Programas o Actividades : 30 - Seguridad
Proyecto :
Actividad : 02 - Transito - Seguridad - Defensa Civil
Obra :
Unidad Ejecutora : Secretaría de Gobierno Presupuesto: 2024

Fina	Inciso	Par Prin	Par Par	Par Subp	Denominación	Costo Anual En Pesos
110	1	1	1	1	Personal Superior	4.615.557,05
110	1	1	1	5	Personal Administrativo/ Inspeccion	4.505.662,72
110	1	1	3	4	Bonificacion por Antiguedad	675.849,33
110	1	1	3	5	Bonificacion por Presentismo	460.049,04
110	1	1	3	6	Bonificacion por Titulo	1.267.983,99
110	1	1	3	7	Bonificacion por Incentivo Tarea Determinada	59.361,12
110	1	1	3	9	Otras retribuciones	4.528.459,80
110	1	1	6	1	Instituto de Prevision Social	1.921.543,78
110	1	1	6	3	Obra Social	960.771,76
110	1	1	7	0	Complementos	25.000,00
110	1	3	1	1	Horas Extras	1.870.635,20
110	1	4	0	0	Asignaciones familiares	658.329,00
					Total	**21.549.202,79**

Astorino Hurtado Fernanda Sabina
SECRETARIA GENERAL DE GOBIERNO

Firma y Sello

MUNICIPALIDAD CAPITAN SARMIENTO 275

Municipalidad de
CAPITAN SARMIENTO

CUADRO DE RECURSOS HUMANOS POR CATEGORÍA PROGRAMÁTICA

06/12/2023 13:17

Jurisdicción : Departamento Ejecutivo
Subjurisdicción : Secretaría de Gobierno **Form. 6**
Entidad :
Programas o Actividades : 30 - Seguridad
Proyecto :
Actividad : 03 - Centro de Monitoreo
Obra :
Unidad Ejecutora : Secretaría de Gobierno Presupuesto: 2024

Fina	Inciso	Par Prin	Par Par	Par Subp	Denominación	Costo Anual En Pesos
110	1	1	1	5	Personal Administrativo/ Inspeccion	11.555.651,25
110	1	1	3	4	Bonificacion por Antiguedad	3.048.072,43
110	1	1	3	5	Bonificacion por Presentismo	1.150.122,60
110	1	1	3	6	Bonificacion por Titulo	1.546.322,05
110	1	1	3	7	Bonificacion por Incentivo Tarea Determinada	296.805,60
110	1	1	3	9	Otras retribuciones	2.194.709,90
110	1	1	6	1	Instituto de Prevision Social	2.986.976,20
110	1	1	6	3	Obra Social	1.129.792,17
110	1	1	7	0	Complementos	273.649,48
110	1	3	1	1	Horas Extras	2.862.628,90
110	1	4	0	0	Asignaciones familiares	744.212,00
					Total	**27.788.942,58**

Astorino Hurtado Fernanda Sabina
SECRETARIA GENERAL DE GOBIERNO

Firma y Sello

Municipalidad de
CAPITAN SARMIENTO

RECURSOS HUMANOS POR
CATEGORIA PROGRAMATICA Y CARGO

06/12/2023 13:18

Jurisdicción: 1110100000 - Departamento Ejecutivo

Subjurisdicción: 1110111000 - Secretaría de Gobierno

Presupuesto: 2024

Categoría Programática: 01.00.00 - Coordinacion y Gestion de politicas de gobierno

Cargo	Cantidad de		Costo Anual en Pesos
	Cargos	Hs. Cátedra	
01.98.06 - SECRETARIOS - SEC. GEN. GOBIERNO	1		7.974.183,36
09.02.01 - BECARIO - BECARIO	1		1.680.900,60
10.10.01 - ADM / INS 10 - 30 hs	1		2.197.884,26
Subtotal Coordinacion y Gestion de politicas de gobierno	**3**		**11.852.968,22**

Categoría Programática: 27.01.00 - Coordinacion y Gestion Administrativa de la Jefatura

Cargo	Cantidad de		Costo Anual en Pesos
	Cargos	Hs. Cátedra	
02.01.22 - JEFE DEPARTAMENTO - JEFE DPTO.DEPORTES	1		3.247.276,11
10.10.01 - ADM / INS 10 - 30 hs	1		2.197.884,26
10.20.01 - ADM / INS 20 - 30 hs	1		2.307.778,46
25.99.01 - MENSUALIZADO - MENSUALIZADO	1		3.296.826,39
Subtotal Coordinacion y Gestion Administrativa de la Jefatura	**4**		**11.049.765,22**

Categoría Programática: 27.02.00 - Torneos

Cargo	Cantidad de		Costo Anual en Pesos
	Cargos	Hs. Cátedra	
10.20.01 - ADM / INS 20 - 30 hs	1		2.307.778,46
10.30.01 - ADM / INS 30 - 30 hs	1		2.423.167,50
Subtotal Torneos	**2**		**4.730.945,96**

Categoría Programática: 27.03.00 - Talleres Deportivos y Otros Eventos

Cargo	Cantidad de		Costo Anual en Pesos
	Cargos	Hs. Cátedra	
10.40.01 - ADM / INS 40 - 30 hs	1		2.544.325,81
Subtotal Talleres Deportivos y Otros Eventos	**1**		**2.544.325,81**

Categoría Programática: 27.06.00 - Mantenimiento Polideportivo

MUNICIPALIDAD CAPITAN SARMIENTO
277

Municipalidad de
CAPITAN SARMIENTO

RECURSOS HUMANOS POR CATEGORIA PROGRAMATICA Y CARGO

06/12/2023 13:18

Jurisdicción: 1110100000 - Departamento Ejecutivo

Subjurisdicción: 1110111000 - Secretaría de Gobierno

Presupuesto: 2024

Cargo	Cantidad de		Costo Anual en Pesos
	Cargos	Hs. Cátedra	
06.20.01 - OBRERO 20 - 30 hs	1		2.197.884,26
Subtotal Mantenimiento Polideportivo	**1**		**2.197.884,26**

Categoría Programática: 28.01.00 - Coordinacion y Gestion Administrativa de la Jefatura

Cargo	Cantidad de		Costo Anual en Pesos
	Cargos	Hs. Cátedra	
09.02.01 - BECARIO - BECARIO	1		1.680.900,60
30.10.09 - Coordinador - Coordinador	1		4.615.557,05
Subtotal Coordinacion y Gestion Administrativa de la Jefatura	**2**		**6.296.457,65**

Categoría Programática: 28.02.00 - Talleres

Cargo	Cantidad de		Costo Anual en Pesos
	Cargos	Hs. Cátedra	
10.20.01 - ADM / INS 20 - 30 hs	1		2.307.778,46
Subtotal Talleres	**1**		**2.307.778,46**

Categoría Programática: 28.03.00 - Encuentos y Eventos Culturales

Cargo	Cantidad de		Costo Anual en Pesos
	Cargos	Hs. Cátedra	
09.02.01 - BECARIO - BECARIO	1		1.680.900,60
10.10.01 - ADM / INS 10 - 30 hs	1		2.197.884,26
25.99.01 - MENSUALIZADO - MENSUALIZADO	1		2.197.884,26
Subtotal Encuentos y Eventos Culturales	**3**		**6.076.669,12**

Categoría Programática: 28.05.00 - Museo Historico - Bandera Bonaerenses - Biblioteca Espacio EYR

Cargo	Cantidad de		Costo Anual en Pesos
	Cargos	Hs. Cátedra	
07.20.01 - SERVICIO 20 - 30 hs	1		2.093.223,08
07.50.01 - SERVICIO 50 - 30 hs	1		2.423.167,50
10.10.01 - ADM / INS 10 - 30 hs	1		2.197.884,26

Municipalidad de
CAPITAN SARMIENTO

RECURSOS HUMANOS POR
CATEGORIA PROGRAMATICA Y CARGO

06/12/2023 15:18

278

Jurisdicción: 1110100000 - Departamento Ejecutivo

Subjurisdicción: 1110111000 - Secretaría de Gobierno

Presupuesto: 2024

10.40.02 - ADM / INS 40 - 45 hs	1	3.816.488,78
Subtotal Museo Historico - Bandera Bonaerenses - Biblioteca Espacio EYR	**4**	**10.530.763,62**

Categoría Programática: 28.08.00 - Mantenimiento y Equipamiento de La Casa de La Cultura

Cargo	Cantidad de		Costo Anual en Pesos
	Cargos	Hs. Cátedra	
07.20.02 - SERVICIO 20 - 45 hs	1		3.139.834,75
Subtotal Mantenimiento y Equipamiento de La Casa de La Cultura	**1**		**3.139.834,75**

Categoría Programática: 29.01.00 - Coordinacion y Gestion Administrativa de Empleo y Desarrollo Social

Cargo	Cantidad de		Costo Anual en Pesos
	Cargos	Hs. Cátedra	
07.20.01 - SERVICIO 20 - 30 hs	1		2.093.223,08
25.99.01 - MENSUALIZADO - MENSUALIZADO	1		2.197.884,26
30.10.03 - Coordinador - Coord.Empleo y D.Soc	1		4.615.557,05
Subtotal Coordinacion y Gestion Administrativa de Empleo y Desarrollo Social	**3**		**8.906.664,39**

Categoría Programática: 29.02.00 - Taller Protegido

Cargo	Cantidad de		Costo Anual en Pesos
	Cargos	Hs. Cátedra	
07.11.01 - SERVICIO 10 - 30 hs	1		1.993.545,84
10.30.01 - ADM / INS 30 - 30 hs	1		2.423.167,50
25.99.01 - MENSUALIZADO - MENSUALIZADO	1		2.307.778,46
Subtotal Taller Protegido	**3**		**6.724.491,80**

Categoría Programática: 29.03.00 - Asistencia Social Economica / Asistencia Alimentaria

Cargo	Cantidad de		Costo Anual en Pesos
	Cargos	Hs. Cátedra	
02.01.07 - JEFE DEPARTAMENTO - JEFE DPTO.DES.SOCIAL	1		3.247.276,11
06.10.01 - OBRERO 10 - 30 hs	1		2.093.223,08
10.40.02 - ADM / INS 40 - 45 hs	1		3.816.488,78

MUNICIPALIDAD CAPITAN SARMIENTO
279

Municipalidad de
CAPITAN SARMIENTO

RECURSOS HUMANOS POR
CATEGORIA PROGRAMATICA Y CARGO

06/12/2023 13:18

Jurisdicción: 1110100000 - Departamento Ejecutivo

Subjurisdicción: 1110111000 - Secretaría de Gobierno

Presupuesto: 2024

Subtotal Asistencia Social Economica / Asistencia Alimentaria	**3**	**9.156.987,97**

Categoría Programática: 29.04.00 - Serivcio Local de Niñez y Familia

Cargo	Cantidad de		Costo Anual en Pesos
	Cargos	Hs. Cátedra	
10.10.01 - ADM / INS 10 - 30 hs	1		2.197.884,26
25.99.01 - MENSUALIZADO - MENSUALIZADO	1		2.423.167,50
Subtotal Serivcio Local de Niñez y Familia	**2**		**4.621.051,76**

Categoría Programática: 29.06.00 - Asistencia a Salud

Cargo	Cantidad de		Costo Anual en Pesos
	Cargos	Hs. Cátedra	
25.99.01 - MENSUALIZADO - MENSUALIZADO	1		2.197.884,26
Subtotal Asistencia a Salud	**1**		**2.197.884,26**

Categoría Programática: 29.07.00 - Mujeres, Genero y Diversidad Sexual

Cargo	Cantidad de		Costo Anual en Pesos
	Cargos	Hs. Cátedra	
25.99.01 - MENSUALIZADO - MENSUALIZADO	1		2.307.778,46
30.10.07 - Coordinador - Coordinadora de Muje	1		4.615.557,05
Subtotal Mujeres, Genero y Diversidad Sexual	**2**		**6.923.335,51**

Categoría Programática: 29.08.00 - Discapacidad - Escrituras Sociales

Cargo	Cantidad de		Costo Anual en Pesos
	Cargos	Hs. Cátedra	
10.40.01 - ADM / INS 40 - 30 hs	1		2.544.325,81
Subtotal Discapacidad - Escrituras Sociales	**1**		**2.544.325,81**

Categoría Programática: 30.02.00 - Transito - Seguridad - Defensa Civil

MUNICIPALIDAD CAPITAN SARMIENTO
280

Municipalidad de
CAPITAN SARMIENTO

RECURSOS HUMANOS POR
CATEGORIA PROGRAMATICA Y CARGO

06/12/2023 13:18

Jurisdicción: 1110100000 - Departamento Ejecutivo

Subjurisdicción: 1110111000 - Secretaría de Gobierno

Presupuesto: 2024

Cargo	Cantidad de		Costo Anual en Pesos
	Cargos	Hs. Cátedra	
10.10.01 - ADM / INS 10 - 30 hs	1		2.197.884,26
10.20.01 - ADM / INS 20 - 30 hs	1		2.307.778,46
30.10.10 - Coordinador - Coordinador de cultu	1		4.615.557,05
Subtotal Transito - Seguridad - Defensa Civil	**3**		**9.121.219,77**

Categoría Programática: 30.03.00 - Centro de Monitoreo

Cargo	Cantidad de		Costo Anual en Pesos
	Cargos	Hs. Cátedra	
10.10.01 - ADM / INS 10 - 30 hs	2		4.395.768,52
10.20.01 - ADM / INS 20 - 30 hs	2		4.615.556,92
10.40.01 - ADM / INS 40 - 30 hs	1		2.544.325,81
Subtotal Centro de Monitoreo	**5**		**11.555.651,25**
Total Secretaría de Gobierno	**45**		**122.479.005,59**

Astorino Hurtado Fernanda Sabina
SECRETARIA GENERAL DE GOBIERNO

Municipalidad de
CAPITAN SARMIENTO

PROGRAMACIÓN ANUAL DE COMPRAS DE BIENES Y CONTRATACIONES DE SERVICIOS

06/12/2023 12:53

FORM. 7

Jurisdicción: 1110100000 - Departamento Ejecutivo
Subjurisdicción: 1110111000 - Secretaría de Gobierno
Cat. Programática: 01.00.00 - Coordinacion y Gestion de politicas de gobierno
Unidad Ejecutora: 22 - Secretaría de Gobierno

Fecha de Registro: 06/12/2023

Presupuesto: 2024

Fuente Finan.	Clase	Descripción	Unidad Medida	Precio Estimado	Cantidad Estimada	Costo Estimado
110	2.2.2.04074	INDUMENTARIA PERSONAL	x mes	19.390,64	2,00	38.781,28
110	2.5.6.04064	COMBUSTIBLES Y LUBRICANTES	x mes	23.067,11	12,00	276.805,32
110	2.7.1.04068	HIERRO	S/U	242.511,92	1,00	242.511,92
110	2.9.6.04012	ACCESORIOS Y REPUESTOS AUTOMOTORES Y	S/U	140.616,41	1,00	140.616,41
110	2.9.9.04831	ARTICULOS DEL HOGAR	C/U	48.401,12	1,00	48.401,12
110	3.1.2.02391	SERVICIO DE AGUA Y CLOACA	x mes	1.419,52	12,00	17.034,24
110	3.1.3.02392	SERVICIO DE GAS NATURAL	x mes	13.611,28	12,00	163.335,36
110	3.5.3.02165	SERVICIO DE IMPRESION	S/U	92.688,28	1,00	92.688,28
110	3.5.4.02195	SEGURO RIESGO DE TRABAJO	x mes	17.137,08	12,00	205.644,96
110	3.8.3.03286	DERECHOS Y TASAS	x mes	40.159,07	12,00	481.908,84
110	3.9.1.02474	SERVICIOS DE CEREMONIAL	C/U	65.108,76	1,00	65.108,76
110	4.3.6.04572	EQUIPOS TECNOLOGICOS	C/U	333.261,64	1,00	333.261,64
					Total	**2.106.098,13**

Astorino Hurtado Fernanda Sabina
SECRETARIA GENERAL DE GOBIERNO

Firma y Sello

MUNICIPALIDAD CAPITAN SARMIENTO 282

Municipalidad de
CAPITAN SARMIENTO

PROGRAMACION DE TRANSFERENCIAS, INCREMENTOS DE ACTIVOS FINANCIEROS, GASTOS FIGURATIVOS Y OTROS GASTOS.

06/12/2023 13:05

FORM. 11

Jurisdicción: 1110100000 - Departamento Ejecutivo
Subjurisdicción: 1110111000 - Secretaría de Gobierno
Cat. Programática: 01.00.00 - Coordinacion y Gestion de politicas de gobierno
Unidad Ejecutora: 22 - Secretario de Gobierno

Presupuesto: 2024

Fuente de Financiamiento	Imputaciones	Importe
110 - Tesoro Municipal	5.1.7.0 - Transferencias a otras instituciones culturales y sociales sin fines de lucro	232,849.09
	Total	**232,849.09**

Astorino Hurtado Fernanda Sabina
SECRETARIA GENERAL DE GOBIERNO

Firma y Sello

Municipalidad de
CAPITAN SARMIENTO

PROGRAMACIÓN ANUAL DE COMPRAS DE BIENES Y CONTRATACIONES DE SERVICIOS

06/12/2023 12:53

FORM. 7

Jurisdicción: 1110100000 - Departamento Ejecutivo
Subjurisdicción: 1110111000 - Secretaría de Gobierno
Cat. Programática: 27.01.00 - Coordinacion y Gestion Administrativa de la Jefatura
Unidad Ejecutora: 28 - Jefatura de Deportes

Fecha de Registro: 06/12/2023

Presupuesto: 2024

Fuente Finan.	Clase	Descripción	Unidad Medida	Precio Estimado	Cantidad Estimada	Costo Estimado
110	2.2.2.04074	INDUMENTARIA PERSONAL	S/U	155.129,23	1,00	155.129,23
110	2.5.6.04064	COMBUSTIBLES Y LUBRICANTES	L	228,11	2.000,00	456.220,00
110	2.7.9.04437	ARTICULOS DE FERRETERIA	S/U	61.533,85	1,00	61.533,85
110	2.9.2.04014	UTILES Y ARTICULOS DE OFICINA	S/U	11.635,77	1,00	11.635,77
110	2.9.6.04012	ACCESORIOS Y REPUESTOS AUTOMOTORES Y	S/U	18.143,69	1,00	18.143,69
110	2.9.9.04289	ÚTILES Y PRODUCTOS DEPORTIVOS	S/U	271.113,54	1,00	271.113,54
110	3.1.4.02210	SERVICIO DE INTERNET	x mes	17.907,70	12,00	214.892,40
110	3.5.3.02165	SERVICIO DE IMPRESION	S/U	201.671,19	1,00	201.671,19
110	3.5.4.02195	SEGURO RIESGO DE TRABAJO	x mes	17.268,48	12,00	207.221,76
					Total	**1.597.561,43**

Astorino Hurtado Fernanda Sabina
SECRETARIA GENERAL DE GOBIERNO

Firma y Sello

Municipalidad de
CAPITAN SARMIENTO

PROGRAMACIÓN ANUAL DE COMPRAS DE BIENES Y CONTRATACIONES DE SERVICIOS

06/12/2023 12:53

FORM. 7

Jurisdicción: 1110100000 - Departamento Ejecutivo
Subjurisdicción: 1110111000 - Secretaría de Gobierno
Cat. Programática: 27.02.00 - Torneos
Unidad Ejecutora: 28 - Jefatura de Deportes

Fecha de Registro: 06/12/2023

Presupuesto: 2024

Fuente Finan.	Clase	Descripción	Unidad Medida	Precio Estimado	Cantidad Estimada	Costo Estimado
110	2.2.2.04074	INDUMENTARIA PERSONAL	S/U	252.078,37	1,00	252.078,37
110	2.6.5.01741	CAL	S/U	117.481,90	1,00	117.481,90
110	2.7.9.01540	TROFEO	S/U	638.054,95	1,00	638.054,95
110	2.8.4.00316	ARENA	S/U	243.092,01	1,00	243.092,01
110	2.9.3.04051	UTILES Y MATERIALES ELECTRICOS	S/U	1.468.639,28	1,00	1.468.639,28
110	2.9.9.04289	ÚTILES Y PRODUCTOS DEPORTIVOS	S/U	2.373.588,57	1,00	2.373.588,57
110	3.5.3.02165	SERVICIO DE IMPRESION	S/U	12.246,72	1,00	12.246,72
110	3.5.4.02195	SEGURO RIESGO DE TRABAJO	S/U	85.907,08	1,00	85.907,08
110	3.5.9.02170	SERVICIO DE LUCES Y SONIDO	S/U	153.835,96	1,00	153.835,96
				Total		**5.344.924,84**

Astorino Hurtado Fernanda Sabina
SECRETARIA GENERAL DE GOBIERNO

Firma y Sello

Municipalidad de
CAPITAN SARMIENTO

PROGRAMACION DE TRANSFERENCIAS, INCREMENTOS DE ACTIVOS FINANCIEROS, GASTOS FIGURATIVOS Y OTROS GASTOS.

MUNICIPALIDAD CAPITAN SARMIENTO 285 06/12/2023 13:05

FORM. 11

Jurisdicción: 1110100000 - Departamento Ejecutivo
Subjurisdicción: 1110111000 - Secretaría de Gobierno
Cat. Programática: 27.02.00 - Torneos
Unidad Ejecutora: 28 - Jefa de Deportes

Presupuesto: 2024

Fuente de Financiamiento	Imputaciones	Importe
110 - Tesoro Municipal	5.1.7.0 - Transferencias a otras instituciones culturales y sociales sin fines de lucro	1,354,757.83
	Total	**1,354,757.83**

Astorino Hurtado Fernanda Sabina
SECRETARIA GENERAL DE GOBIERNO

Firma y Sello

Municipalidad de
CAPITAN SARMIENTO

PROGRAMACIÓN ANUAL DE COMPRAS DE BIENES Y CONTRATACIONES DE SERVICIOS

06/12/2023 12:53

MUNICIPALIDAD CAPITAN SARMIENTO 286

FORM. 7

Jurisdicción: 1110100000 - Departamento Ejecutivo
Subjurisdicción: 1110111000 - Secretaría de Gobierno
Cat. Programática: 27.03.00 - Talleres Deportivos y Otros Eventos
Unidad Ejecutora: 28 - Jefatura de Deportes

Fecha de Registro: 06/12/2023

Presupuesto: 2024

Fuente Finan.	Clase	Descripción	Unidad Medida	Precio Estimado	Cantidad Estimada	Costo Estimado
110	2.7.9.02038	MEDALLA	S/U	250.000,00	1,00	250.000,00
110	3.2.1.03742	ALQUILER DE BAÑO QUIMICO	S/U	500.000,00	1,00	500.000,00
133	3.4.9.04040	HONORARIOS PROFESIONALES	x mes	40.678,26	10,00	406.782,60
110	3.5.3.02165	SERVICIO DE IMPRESION	S/U	1.500.000,00	1,00	1.500.000,00
110	3.5.4.02195	SEGURO RIESGO DE TRABAJO	x mes	25.000,00	5,00	125.000,00
110	3.5.9.02170	SERVICIO DE LUCES Y SONIDO	S/U	500.000,00	1,00	500.000,00
110	3.9.1.02474	SERVICIOS DE CEREMONIAL	S/U	750.000,00	1,00	750.000,00
					Total	**4.031.782,60**

Astorino Hurtado Fernanda Sabina
SECRETARIA GENERAL DE GOBIERNO

Firma y Sello

Municipalidad de
CAPITAN SARMIENTO

PROGRAMACIÓN ANUAL DE COMPRAS DE BIENES Y CONTRATACIONES DE SERVICIOS

06/12/2023 12:53

FORM. 7

Jurisdicción: 1110100000 - Departamento Ejecutivo
Subjurisdicción: 1110111000 - Secretaría de Gobierno
Cat. Programática: 27.04.00 - Dia del Niño
Unidad Ejecutora: 28 - Jefatura de Deportes

Fecha de Registro: 06/12/2023

Presupuesto: 2024

Fuente Finan.	Clase	Descripción	Unidad Medida	Precio Estimado	Cantidad Estimada	Costo Estimado
110	2.1.1.04013	ALIMENTOS	S/U	350.000,00	1,00	350.000,00
110	2.3.4.00938	SERVILLETA DE PAPEL	S/U	15.000,00	1,00	15.000,00
110	2.5.6.00798	GAS EN GARRAFA	S/U	50.000,00	1,00	50.000,00
110	2.5.9.04046	VAJILLA DESCARTABLE	S/U	250.000,00	1,00	250.000,00
110	2.9.2.04014	UTILES Y ARTICULOS DE OFICINA	S/U	200.000,00	1,00	200.000,00
110	2.9.9.04831	ARTICULOS DEL HOGAR	S/U	1.500.000,00	1,00	1.500.000,00
110	3.2.1.03742	ALQUILER DE BAÑO QUIMICO	S/U	500.000,00	1,00	500.000,00
110	3.4.9.04040	HONORARIOS PROFESIONALES	S/U	1.000.000,00	3,00	3.000.000,00
110	3.5.4.02195	SEGURO RIESGO DE TRABAJO	x mes	50.000,00	1,00	50.000,00
110	3.5.9.02170	SERVICIO DE LUCES Y SONIDO	S/U	630.586,00	1,00	630.586,00
110	3.9.1.02474	SERVICIOS DE CEREMONIAL	S/U	500.000,00	2,00	1.000.000,00
				Total		**7.545.586,00**

Astorino Hurtado Fernanda Sabina
SECRETARIA GENERAL DE GOBIERNO

Firma y Sello

Municipalidad de
CAPITAN SARMIENTO

PROGRAMACIÓN ANUAL DE COMPRAS DE BIENES Y CONTRATACIONES DE SERVICIOS

06/12/2023 12:53

FORM. 7

MUNICIPALIDAD CAPITAN SARMIENTO 288

Jurisdicción: 1110100000 - Departamento Ejecutivo
Subjurisdicción: 1110111000 - Secretaría de Gobierno
Cat. Programática: 27.05.00 - Clubes
Unidad Ejecutora: 28 - Jefatura de Deportes

Fecha de Registro: 06/12/2023

Presupuesto: 2024

Fuente Finan.	Clase	Descripción	Unidad Medida	Precio Estimado	Cantidad Estimada	Costo Estimado
133	3.2.9.04682	LOCACION DE SERVICIOS Y UTILIZACION DE	x mes	174.111,90	12,00	2.089.342,80
					Total	**2.089.342,80**

Astorino Hurtado Fernanda Sabina
SECRETARIA GENERAL DE GOBIERNO

Firma y Sello

Municipalidad de
CAPITAN SARMIENTO

PROGRAMACION DE TRANSFERENCIAS, INCREMENTOS DE ACTIVOS FINANCIEROS, GASTOS FIGURATIVOS Y OTROS GASTOS.

06/12/2023 13:05

MUNICIPALIDAD CAPITAN SARMIENTO 289

FORM. 11

Jurisdicción: 1110100000 - Departamento Ejecutivo
Subjurisdicción: 1110111000 - Secretaría de Gobierno
Cat. Programática: 27.05.00 - Clubes
Unidad Ejecutora: 28 - Jefa de Deportes

Presupuesto: 2024

Fuente de Financiamiento	Imputaciones	Importe
110 - Tesoro Municipal	5.1.7.0 - Transferencias a otras instituciones culturales y sociales sin fines de lucro	1,721,172.25
	Total	**1,721,172.25**

Astorino Hurtado Fernanda Sabina
SECRETARIA GENERAL DE GOBIERNO

Firma y Sello

Municipalidad de
CAPITAN SARMIENTO

PROGRAMACIÓN ANUAL DE COMPRAS DE BIENES Y CONTRATACIONES DE SERVICIOS

06/12/2023 12:53

FORM. 7

Jurisdicción: 1110100000 - Departamento Ejecutivo
Subjurisdicción: 1110111000 - Secretaría de Gobierno
Cat. Programática: 27.06.00 - Mantenimiento Polideportivo
Unidad Ejecutora: 28 - Jefatura de Deportes

Fecha de Registro: 06/12/2023

Presupuesto: 2024

Fuente Finan.	Clase	Descripción	Unidad Medida	Precio Estimado	Cantidad Estimada	Costo Estimado
133	2.1.4.02268	PLANTAS ORNAMENTALES	S/U	800.000,00	1,00	800.000,00
133	2.5.5.00728	PINTURA AL LATEX	S/U	100.000,00	1,00	100.000,00
133	2.6.5.04780	CEMENTO	S/U	200.000,00	1,00	200.000,00
133	2.7.1.04068	HIERRO	S/U	850.000,00	1,00	850.000,00
133	2.7.5.04049	HERRAMIENTAS MENORES	S/U	60.000,00	1,00	60.000,00
133	2.7.9.04437	ARTICULOS DE FERRETERIA	S/U	300.000,00	1,00	300.000,00
133	2.8.4.04071	ESCORIA	S/U	250.000,00	1,00	250.000,00
133	2.9.3.04051	UTILES Y MATERIALES ELECTRICOS	S/U	4.000.000,00	1,00	4.000.000,00
133	2.9.6.02845	TANZA PARA BORDEADORA	S/U	40.000,08	1,00	40.000,08
133	3.1.2.02391	SERVICIO DE AGUA Y CLOACA	x mes	41.666,66	12,00	499.999,92
133	3.3.1.01660	PINTURA MANO DE OBRA	S/U	150.000,00	1,00	150.000,00
133	3.5.3.02165	SERVICIO DE IMPRESION	S/U	450.000,00	1,00	450.000,00
133	4.3.8.04144	HERRAMIENTAS Y REPUESTOS MAYORES	S/U	300.000,00	1,00	300.000,00
				Total		**8.000.000,00**

Astorino Hurtado Fernanda Sabina
SECRETARIA GENERAL DE GOBIERNO

Firma y Sello

Municipalidad de
CAPITAN SARMIENTO

PROGRAMACIÓN ANUAL DE COMPRAS DE BIENES Y CONTRATACIONES DE SERVICIOS

06/12/2023 12:53

FORM. 7

Jurisdicción: 1110100000 - Departamento Ejecutivo
Subjurisdicción: 1110111000 - Secretaría de Gobierno
Cat. Programática: 28.01.00 - Coordinacion y Gestion Administrativa de la Jefatura
Unidad Ejecutora: 29 - Jefatura de Cultura

Fecha de Registro: 06/12/2023

Presupuesto: 2024

Fuente Finan.	Clase	Descripción	Unidad Medida	Precio Estimado	Cantidad Estimada	Costo Estimado
110	2.2.2.04074	INDUMENTARIA PERSONAL	x mes	119.810,70	2,00	239.621,40
110	2.5.6.04064	COMBUSTIBLES Y LUBRICANTES	S/U	75.929,69	1,00	75.929,69
110	2.9.6.04012	ACCESORIOS Y REPUESTOS AUTOMOTORES Y	S/U	89.103,34	1,00	89.103,34
110	3.1.2.02391	SERVICIO DE AGUA Y CLOACA	x mes	4.872,53	12,00	58.470,36
110	3.1.3.02392	SERVICIO DE GAS NATURAL	x mes	961,25	12,00	11.535,00
110	3.3.3.04260	Mantenimiento y reparación de equipo de comunicación	C/U	60.549,87	1,00	60.549,87
110	3.7.2.02471	VIATICO	S/U	123.163,98	1,00	123.163,98
					Total	**658.373,64**

Astorino Hurtado Fernanda Sabina
SECRETARIA GENERAL DE GOBIERNO

Firma y Sello

192

06/12/2023 09:53

Municipalidad de
CAPITAN SARMIENTO

PROGRAMACIÓN ANUAL DE COMPRAS DE BIENES Y CONTRATACIONES DE SERVICIOS

FORM. 7

Jurisdicción: 1110100000 - Departamento Ejecutivo
Subjurisdicción: 1110111000 - Secretaría de Gobierno
Cat. Programática: 28.02.00 - Talleres
Unidad Ejecutora: 29 - Jefatura de Cultura

Fecha de Registro: 06/12/2023

Presupuesto: 2024

Fuente Finan.	Clase	Descripción	Unidad Medida	Precio Estimado	Cantidad Estimada	Costo Estimado
133	3.2.1.03742	ALQUILER DE BAÑO QUIMICO	S/U	100.000,00	1,00	100.000,00
133	3.4.9.04040	HONORARIOS PROFESIONALES	S/U	995.913,00	10,00	9.959.130,00
133	3.5.4.02195	SEGURO RIESGO DE TRABAJO	x mes	30.000,00	1,00	30.000,00
133	3.5.9.02170	SERVICIO DE LUCES Y SONIDO	S/U	100.000,00	1,00	100.000,00
					Total	**10.189.130,00**

Astorino Hurtado Fernanda Sabina
SECRETARIA GENERAL DE GOBIERNO

Firma y Sello

Municipalidad de
CAPITAN SARMIENTO

PROGRAMACIÓN ANUAL DE COMPRAS DE BIENES Y CONTRATACIONES DE SERVICIOS

06/12/2023 12:53

MUNICIPALIDAD CAPITAN SARMIENTO 293

FORM. 7

Jurisdicción: 1110100000 - Departamento Ejecutivo
Subjurisdicción: 1110111000 - Secretaría de Gobierno
Cat. Programática: 28.03.00 - Encuentos y Eventos Culturales
Unidad Ejecutora: 29 - Jefatura de Cultura

Fecha de Registro: 06/12/2023

Presupuesto: 2024

Fuente Finan.	Clase	Descripción	Unidad Medida	Precio Estimado	Cantidad Estimada	Costo Estimado
110	2.3.2.01571	PAPEL A 4, PARA COMPUTACION	C/U	10.000,00	1,00	10.000,00
110	2.3.4.00786	PAPEL HIGIENICO	S/U	50.000,00	1,00	50.000,00
110	2.5.6.04064	COMBUSTIBLES Y LUBRICANTES	S/U	100.000,00	1,00	100.000,00
110	2.9.3.04051	UTILES Y MATERIALES ELECTRICOS	S/U	1.000.000,00	1,00	1.000.000,00
110	3.2.1.03742	ALQUILER DE BAÑO QUIMICO	C/U	400.000,00	1,00	400.000,00
110	3.2.9.02621	ALQUILER DE UTILES P/EVENTOS	S/U	1.000.000,00	1,00	1.000.000,00
110	3.3.1.04461	MANTENIMIENTO, REPARACION EN	S/U	50.000,00	1,00	50.000,00
110	3.4.9.04040	HONORARIOS PROFESIONALES	S/U	1.000.000,00	1,00	1.000.000,00
110	3.5.3.02165	SERVICIO DE IMPRESION	S/U	40.000,00	1,00	40.000,00
110	3.5.4.02195	SEGURO RIESGO DE TRABAJO	C/U	25.000,00	2,00	50.000,00
110	3.5.9.02170	SERVICIO DE LUCES Y SONIDO	C/U	300.000,00	1,00	300.000,00
110	3.9.1.02474	SERVICIOS DE CEREMONIAL	S/U	700.000,00	1,00	700.000,00
110	3.9.3.01387	VIGILANCIA Y CUSTODIA	S/U	300.000,00	1,00	300.000,00
					Total	**5.000.000,00**

Astorino Hurtado Fernanda Sabina
SECRETARIA GENERAL DE GOBIERNO

Firma y Sello

Municipalidad de
CAPITAN SARMIENTO

PROGRAMACIÓN ANUAL DE COMPRAS DE BIENES Y CONTRATACIONES DE SERVICIOS

06/12/2023 12:53

FORM. 7

Jurisdicción: 1110100000 - Departamento Ejecutivo
Subjurisdicción: 1110111000 - Secretaría de Gobierno
Cat. Programática: 28.04.00 - Cahuane - Carnavales
Unidad Ejecutora: 29 - Jefatura de Cultura

Fecha de Registro: 06/12/2023

Presupuesto: 2024

Fuente Finan.	Clase	Descripción	Unidad Medida	Precio Estimado	Cantidad Estimada	Costo Estimado
110	2.3.2.01571	PAPEL A 4, PARA COMPUTACION	C/U	50.000,00	1,00	50.000,00
110	2.3.4.00786	PAPEL HIGIENICO	S/U	100.000,00	1,00	100.000,00
110	2.5.6.04064	COMBUSTIBLES Y LUBRICANTES	S/U	120.000,00	1,00	120.000,00
110	2.9.3.04051	UTILES Y MATERIALES ELECTRICOS	S/U	1.000.000,00	1,00	1.000.000,00
110	3.2.1.03742	ALQUILER DE BAÑO QUIMICO	S/U	600.000,00	1,00	600.000,00
110	3.2.9.02621	ALQUILER DE UTILES P/EVENTOS	S/U	2.060.000,00	1,00	2.060.000,00
110	3.3.1.04461	MANTENIMIENTO, REPARACION EN	S/U	50.000,00	1,00	50.000,00
110	3.4.9.04040	HONORARIOS PROFESIONALES	C/U	1.000.000,00	2,00	2.000.000,00
110	3.5.3.02165	SERVICIO DE IMPRESION	C/U	10.000,00	5,00	50.000,00
110	3.5.4.02195	SEGURO RIESGO DE TRABAJO	x mes	35.000,00	2,00	70.000,00
110	3.5.9.02170	SERVICIO DE LUCES Y SONIDO	C/U	1.350.000,00	2,00	2.700.000,00
110	3.9.1.02474	SERVICIOS DE CEREMONIAL	C/U	1.000.000,00	1,00	1.000.000,00
110	3.9.3.01387	VIGILANCIA Y CUSTODIA	C/U	100.000,00	2,00	200.000,00
					Total	**10.000.000,00**

Astorino Hurtado Fernanda Sabina
SECRETARIA GENERAL DE GOBIERNO

Firma y Sello

Municipalidad de
CAPITAN SARMIENTO

PROGRAMACIÓN ANUAL DE COMPRAS DE BIENES Y CONTRATACIONES DE SERVICIOS

06/12/2023 12:53

FORM. 7

Jurisdicción: 1110100000 - Departamento Ejecutivo
Subjurisdicción: 1110111000 - Secretaría de Gobierno
Fecha de Registro: 06/12/2023
Cat. Programática: 28.05.00 - Museo Historico - Bandera Bonaerenses - Biblioteca Espacio EYR
Unidad Ejecutora: 29 - Jefatura de Cultura
Presupuesto: 2024

Fuente Finan.	Clase	Descripción	Unidad Medida	Precio Estimado	Cantidad Estimada	Costo Estimado
133	2.5.6.04064	COMBUSTIBLES Y LUBRICANTES	S/U	400.000,00	1,00	400.000,00
133	2.9.2.04014	UTILES Y ARTICULOS DE OFICINA	S/U	80.000,00	1,00	80.000,00
133	3.1.2.02391	SERVICIO DE AGUA Y CLOACA	x mes	10.000,00	12,00	120.000,00
133	3.1.3.02392	SERVICIO DE GAS NATURAL	x mes	10.000,00	12,00	120.000,00
133	3.3.1.02970	MANT. GRAL. DE INSTALACIONES	S/U	960.000,00	1,00	960.000,00
133	3.5.3.02165	SERVICIO DE IMPRESION	S/U	300.000,00	1,00	300.000,00
133	3.5.4.02195	SEGURO RIESGO DE TRABAJO	S/U	200.000,00	1,00	200.000,00
					Total	**2.180.000,00**

Astorino Hurtado Fernanda Sabina
SECRETARIA GENERAL DE GOBIERNO

Firma y Sello

Municipalidad de
CAPITAN SARMIENTO

PROGRAMACION DE TRANSFERENCIAS, INCREMENTOS DE ACTIVOS FINANCIEROS, GASTOS FIGURATIVOS Y OTROS GASTOS.

06/12/2023

MUNICIPALIDAD CAPITAN SARMIENTO 296

FORM. 11

Jurisdicción: 1110100000 - Departamento Ejecutivo
Subjurisdicción: 1110111000 - Secretaría de Gobierno
Cat. Programática: 28.05.00 - Museo Historico - Bandera Bonaerenses - Biblioteca Espacio EYR
Unidad Ejecutora: 29 - Jefe de Cultura

Presupuesto: 2024

Fuente de Financiamiento	Imputaciones	Importe
133 - De origen nacional	5.1.7.0 - Transferencias a otras instituciones culturales y sociales sin fines de lucro	1,000,000.00
	Total	**1,000,000.00**

Astorino Hurtado Fernanda Sabina
SECRETARIA GENERAL DE GOBIERNO

Firma y Sello

297

06/12/2023 12:53

Municipalidad de
CAPITAN SARMIENTO

PROGRAMACIÓN ANUAL DE COMPRAS DE BIENES Y CONTRATACIONES DE SERVICIOS

FORM. 7

Jurisdicción: 1110100000 - Departamento Ejecutivo
Subjurisdicción: 1110111000 - Secretaría de Gobierno
Cat. Programática: 28.07.00 - Casa de la Cultura Techo y Rampa
Unidad Ejecutora: 29 - Jefatura de Cultura

Fecha de Registro: 06/12/2023

Presupuesto: 2024

Fuente Finan.	Clase	Descripción	Unidad Medida	Precio Estimado	Cantidad Estimada	Costo Estimado
133	3.3.1.03826	MANTENIMIENTO Y REPARACION DE EDIFICIOS Y	S/U	34.000.000,00	1,00	34.000.000,00
					Total	**34.000.000,00**

Astorino Hurtado Fernanda Sabina
SECRETARIA GENERAL DE GOBIERNO

Firma y Sello

Municipalidad de
CAPITAN SARMIENTO

PROGRAMACIÓN ANUAL DE COMPRAS DE BIENES Y CONTRATACIONES DE SERVICIOS

06/12/2023 12:58

FORM. 7

Jurisdicción: 1110100000 - Departamento Ejecutivo
Subjurisdicción: 1110111000 - Secretaría de Gobierno
Cat. Programática: 28.08.00 - Mantenimiento y Equipamiento de La Casa de La Cultura
Unidad Ejecutora: 29 - Jefatura de Cultura

Fecha de Registro: 06/12/2023

Presupuesto: 2024

Fuente Finan.	Clase	Descripción	Unidad Medida	Precio Estimado	Cantidad Estimada	Costo Estimado
133	2.5.6.04064	COMBUSTIBLES Y LUBRICANTES	S/U	300.000,00	1,00	300.000,00
133	2.7.9.04437	ARTICULOS DE FERRETERIA	S/U	300.000,00	1,00	300.000,00
133	2.9.3.04051	UTILES Y MATERIALES ELECTRICOS	S/U	500.000,00	1,00	500.000,00
133	2.9.6.04012	ACCESORIOS Y REPUESTOS AUTOMOTORES Y	S/U	300.000,00	1,00	300.000,00
133	3.3.1.04461	MANTENIMIENTO, REPARACION EN	S/U	2.000.000,00	1,00	2.000.000,00
133	3.3.3.04260	Mantenimiento y reparación de equipo de comunicación	S/U	200.000,00	1,00	200.000,00
133	3.5.4.02195	SEGURO RIESGO DE TRABAJO	x mes	12.500,00	12,00	150.000,00
133	4.3.8.04144	HERRAMIENTAS Y REPUESTOS MAYORES	S/U	500.000,00	1,00	500.000,00
					Total	**4.250.000,00**

Astorino Hurtado Fernanda Sabina
SECRETARIA GENERAL DE GOBIERNO

Firma y Sello

Municipalidad de
CAPITAN SARMIENTO

PROGRAMACION DE TRANSFERENCIAS, INCREMENTOS DE ACTIVOS FINANCIEROS, GASTOS FIGURATIVOS Y OTROS GASTOS.

06/12/2023 13:05

MUNICIPALIDAD CAPITAN SARMIENTO 299

FORM. 11

Jurisdicción: 1110100000 - Departamento Ejecutivo
Subjurisdicción: 1110111000 - Secretaría de Gobierno
Cat. Programática: 28.08.00 - Mantenimiento y Equipamiento de La Casa de La Cultura
Unidad Ejecutora: 29 - Jefe de Cultura

Presupuesto: 2024

Fuente de Financiamiento	Imputaciones	Importe
133 - De origen nacional	5.1.7.0 - Transferencias a otras instituciones culturales y sociales sin fines de lucro	778,495.04
	Total	**778,495.04**

Astorino Hurtado Fernanda Sabina
SECRETARIA GENERAL DE GOBIERNO

Firma y Sello

Municipalidad de
CAPITAN SARMIENTO

PROGRAMACIÓN ANUAL DE COMPRAS DE BIENES Y CONTRATACIONES DE SERVICIOS

06/12/2023 12:53

FORM. 7

Jurisdicción: 1110100000 - Departamento Ejecutivo
Subjurisdicción: 1110111000 - Secretaría de Gobierno
Cat. Programática: 28.09.00 - Baño Museo Historico
Unidad Ejecutora: 29 - Jefatura de Cultura

Fecha de Registro: 06/12/2023

Presupuesto: 2024

Fuente Finan.	Clase	Descripción	Unidad Medida	Precio Estimado	Cantidad Estimada	Costo Estimado
133	4.1.2.03150	BAÑOS PUBLICOS, LAVATORIOS COLECTIVOS Y	S/U	34.000.000,00	1,00	34.000.000,00
					Total	**34.000.000,00**

Astorino Hurtado Fernanda Sabina
SECRETARIA GENERAL DE GOBIERNO

Firma y Sello

Municipalidad de
CAPITAN SARMIENTO

PROGRAMACIÓN ANUAL DE COMPRAS DE BIENES Y CONTRATACIONES DE SERVICIOS

06/12/2023 12:53

FORM. 7

Jurisdicción: 1110100000 - Departamento Ejecutivo
Subjurisdicción: 1110111000 - Secretaría de Gobierno
Cat. Programática: 28.11.00 - Nuevo Museo del Caballo
Unidad Ejecutora: 29 - Jefatura de Cultura

Fecha de Registro: 06/12/2023

Presupuesto: 2024

Fuente Finan.	Clase	Descripción	Unidad Medida	Precio Estimado	Cantidad Estimada	Costo Estimado
110	3.3.1.03826	MANTENIMIENTO Y REPARACION DE EDIFICIOS Y	S/U	14.000.000,00	1,00	14.000.000,00
					Total	**14.000.000,00**

Astorino Hurtado Fernanda Sabina
SECRETARIA GENERAL DE GOBIERNO

Firma y Sello

Municipalidad de
CAPITAN SARMIENTO

PROGRAMACIÓN ANUAL DE COMPRAS DE BIENES Y CONTRATACIONES DE SERVICIOS

06/12/2023 12:53

FORM. 7

Jurisdicción: 1110100000 - Departamento Ejecutivo
Subjurisdicción: 1110111000 - Secretaría de Gobierno **Fecha de Registro:** 06/12/2023
Cat. Programática: 29.01.00 - Coordinacion y Gestion Administrativa de Empleo y Desarrollo Social
Unidad Ejecutora: 31 - Coord de empleo y DS **Presupuesto: 2024**

Fuente Finan.	Clase	Descripción	Unidad Medida	Precio Estimado	Cantidad Estimada	Costo Estimado
110	2.2.2.04074	INDUMENTARIA PERSONAL	S/U	84.397,94	1,00	84.397,94
110	2.7.9.04437	ARTICULOS DE FERRETERIA	S/U	40.596,41	1,00	40.596,41
110	2.9.2.04014	UTILES Y ARTICULOS DE OFICINA	S/U	131.263,05	1,00	131.263,05
110	2.9.9.04831	ARTICULOS DEL HOGAR	S/U	305.368,00	1,00	305.368,00
110	3.1.2.02391	SERVICIO DE AGUA Y CLOACA	x mes	5.757,93	6,00	34.547,58
110	3.1.4.02382	SERVICIO TELEFONICO	x mes	43.945,33	12,00	527.343,96
110	3.3.3.04260	Mantenimiento y reparación de equipo de comunicación	S/U	191.045,79	1,00	191.045,79
110	3.5.4.02195	SEGURO RIESGO DE TRABAJO	x mes	7.555,85	12,00	90.670,20
110	3.9.1.02474	SERVICIOS DE CEREMONIAL	S/U	70.781,29	1,00	70.781,29
					Total	**1.476.014,22**

Astorino Hurtado Fernanda Sabina
SECRETARIA GENERAL DE GOBIERNO

Firma y Sello

Municipalidad de
CAPITAN SARMIENTO

PROGRAMACIÓN ANUAL DE COMPRAS DE BIENES Y CONTRATACIONES DE SERVICIOS

06/12/2023 12:53

FORM. 7

Jurisdicción: 1110100000 - Departamento Ejecutivo
Subjurisdicción: 1110111000 - Secretaría de Gobierno
Cat. Programática: 29.02.00 - Taller Protegido
Unidad Ejecutora: 31 - Coord de empleo y DS

Fecha de Registro: 06/12/2023

Presupuesto: 2024

Fuente Finan.	Clase	Descripción	Unidad Medida	Precio Estimado	Cantidad Estimada	Costo Estimado
132	2.1.1.04013	ALIMENTOS	S/U	3.838.708,80	1,00	3.838.708,80
110	2.1.1.04013	ALIMENTOS	S/U	8.900.170,91	1,00	8.900.170,91
110	2.2.2.04074	INDUMENTARIA PERSONAL	S/U	84.496,26	1,00	84.496,26
110	2.2.3.00921	CORTINA	S/U	900.835,60	1,00	900.835,60
110	2.3.1.04045	PAPEL PARA OFICINA	S/U	1.096.461,98	1,00	1.096.461,98
110	2.3.2.01571	PAPEL A 4, PARA COMPUTACION	S/U	85.884,75	1,00	85.884,75
110	2.5.4.00505	FLUIDO DESINFECTANTE	S/U	10.642,86	1,00	10.642,86
110	2.9.1.04015	ARTICULOS DE LIMPIEZA	S/U	70.099,66	1,00	70.099,66
110	2.9.2.04014	UTILES Y ARTICULOS DE OFICINA	S/U	1.217.892,21	1,00	1.217.892,21
110	2.9.5.01909	GUANTES USO MEDICINAL	S/U	22.361,29	1,00	22.361,29
110	3.1.2.02391	SERVICIO DE AGUA Y CLOACA	x mes	7.044,07	6,00	42.264,42
110	3.1.3.02392	SERVICIO DE GAS NATURAL	x mes	24.092,50	12,00	289.110,00
110	3.5.1.02464	SERVICIO DE CHARTER	S/U	323.921,27	1,00	323.921,27
110	3.5.4.02195	SEGURO RIESGO DE TRABAJO	x mes	10.362,75	12,00	124.353,00
110	4.3.6.00001	COMPUTADORA DE OFICINA	S/U	367.291,79	1,00	367.291,79
110	4.3.7.00045	SILLA	S/U	451.219,81	1,00	451.219,81
				Total		**17.825.714,61**

Astorino Hurtado Fernanda Sabina
SECRETARIA GENERAL DE GOBIERNO

Firma y Sello

MUNICIPALIDAD CAPITAN SARMIENTO
304

Municipalidad de
CAPITAN SARMIENTO

PROGRAMACION DE TRANSFERENCIAS, INCREMENTOS DE ACTIVOS FINANCIEROS, GASTOS FIGURATIVOS Y OTROS GASTOS.

06/12/2023 13:05

FORM. 11

Jurisdicción: 1110100000 - Departamento Ejecutivo
Subjurisdicción: 1110111000 - Secretaría de Gobierno
Cat. Programática: 29.03.00 - Asistencia Social Economica / Asistencia Alimentaria
Unidad Ejecutora: 31 - Coordinadora de empleo y desarrolo social/ Coordinacion de

Presupuesto: 2024

Fuente de Financiamiento	Imputaciones	Importe
110 - Tesoro Municipal	5.1.4.0 - Ayudas sociales a personas	5,000,000.00
132 - De origen provincial	5.1.4.0 - Ayudas sociales a personas	10,000,000.00
	Total	**15,000,000.00**

Astorino Hurtado Fernanda Sabina
SECRETARIA GENERAL DE GOBIERNO

Firma y Sello

Municipalidad de
CAPITAN SARMIENTO

PROGRAMACIÓN ANUAL DE COMPRAS DE BIENES Y CONTRATACIONES DE SERVICIOS

06/12/2023 12:53

FORM. 7

Jurisdicción: 1110100000 - Departamento Ejecutivo
Subjurisdicción: 1110111000 - Secretaría de Gobierno
Cat. Programática: 29.04.00 - Serivcio Local de Niñez y Familia
Unidad Ejecutora: 31 - Coord de empleo y DS

Fecha de Registro: 06/12/2023

Presupuesto: 2024

Fuente Finan.	Clase	Descripción	Unidad Medida	Precio Estimado	Cantidad Estimada	Costo Estimado
110	2.2.2.04074	INDUMENTARIA PERSONAL	S/U	140.939,36	1,00	140.939,36
110	2.9.9.01888	CINTA P/VALLADO	S/U	123.339,21	1,00	123.339,21
132	3.4.9.04040	HONORARIOS PROFESIONALES	x mes	275.677,17	12,00	3.308.126,04
110	3.5.3.02165	SERVICIO DE IMPRESION	S/U	65.194,24	1,00	65.194,24
110	3.5.4.02195	SEGURO RIESGO DE TRABAJO	x mes	16.592,26	12,00	199.107,12
110	3.9.1.02474	SERVICIOS DE CEREMONIAL	S/U	298.100,71	1,00	298.100,71
110	4.3.6.00001	COMPUTADORA DE OFICINA	S/U	524.424,44	1,00	524.424,44
					Total	**4.659.231,12**

Astorino Hurtado Fernanda Sabina
SECRETARIA GENERAL DE GOBIERNO

Firma y Sello

Municipalidad de
CAPITAN SARMIENTO

PROGRAMACION DE TRANSFERENCIAS, INCREMENTOS DE ACTIVOS FINANCIEROS, GASTOS FIGURATIVOS Y OTROS GASTOS.

06/12/2023 13:05

FORM. 11

Jurisdicción: 1110100000 - Departamento Ejecutivo
Subjurisdicción: 1110111000 - Secretaría de Gobierno
Cat. Programática: 29.05.00 - Microemprendimientos
Unidad Ejecutora: 31 - Coordinadora de empleo y desarrolo social/ Coordinacion de

Presupuesto: 2024

Fuente de Financiamiento	Imputaciones	Importe
110 - Tesoro Municipal	6.3.1.2 - Programa de Desarrollo de Economías Regionales	5,000,000.00
	Total	**5,000,000.00**

Astorino Hurtado Fernanda Sabina
SECRETARIA GENERAL DE GOBIERNO

Firma y Sello

Municipalidad de
CAPITAN SARMIENTO

PROGRAMACIÓN ANUAL DE COMPRAS DE BIENES Y CONTRATACIONES DE SERVICIOS

06/12/2023 12:53

FORM. 7

Jurisdicción: 1110100000 - Departamento Ejecutivo
Subjurisdicción: 1110111000 - Secretaría de Gobierno
Cat. Programática: 29.06.00 - Asistencia a Salud
Unidad Ejecutora: 31 - Coord de empleo y DS

Fecha de Registro: 06/12/2023

Presupuesto: 2024

Fuente Finan.	Clase	Descripción	Unidad Medida	Precio Estimado	Cantidad Estimada	Costo Estimado
110	2.4.4.04664	CUBIERTA P/AUTOMOTOR	S/U	3.686.587,69	1,00	3.686.587,69
110	2.5.2.01821	ANTIBIOTICOS	S/U	5.899.222,97	1,00	5.899.222,97
110	2.5.6.04064	COMBUSTIBLES Y LUBRICANTES	L	6.548.255,98	1,00	6.548.255,98
110	2.9.5.04544	PRODUCTOS E INSTRUMENTAL MEDICO	S/U	3.626.747,53	1,00	3.626.747,53
110	2.9.6.04012	ACCESORIOS Y REPUESTOS AUTOMOTORES Y	S/U	1.599.707,30	1,00	1.599.707,30
110	3.1.4.02210	SERVICIO DE INTERNET	x mes	69.004,15	12,00	828.049,80
110	3.3.2.02460	REPARACION DE CAMION - CAMIONETA	S/U	1.797.395,21	1,00	1.797.395,21
110	3.4.9.04040	HONORARIOS PROFESIONALES	x mes	1.219.566,82	12,00	14.634.801,84
110	3.5.1.02464	SERVICIO DE CHARTER	S/U	924.874,35	1,00	924.874,35
110	3.5.4.02195	SEGURO RIESGO DE TRABAJO	x mes	20.438,37	12,00	245.260,44
110	3.7.2.02471	VIATICO	S/U	794.030,32	1,00	794.030,32
					Total	**40.584.933,43**

Astorino Hurtado Fernanda Sabina
SECRETARIA GENERAL DE GOBIERNO

Firma y Sello

Municipalidad de CAPITAN SARMIENTO

PROGRAMACION DE TRANSFERENCIAS, INCREMENTOS DE ACTIVOS FINANCIEROS, GASTOS FIGURATIVOS Y OTROS GASTOS.

06/12/2023

MUNICIPALIDAD CAPITAN SARMIENTO 308

FORM. 11

Jurisdicción: 1110100000 - Departamento Ejecutivo
Subjurisdicción: 1110111000 - Secretaría de Gobierno
Cat. Programática: 29.06.00 - Asistencia a Salud
Unidad Ejecutora: 31 - Coordinadora de empleo y desarrolo social/ Coordinacion de

Presupuesto: 2024

Fuente de Financiamiento	Imputaciones	Importe
132 - De origen provincial	5.1.4.0 - Ayudas sociales a personas	7,961,873.96
110 - Tesoro Municipal	5.1.4.0 - Ayudas sociales a personas	8,000,000.00
	Total	**15,961,873.96**

Astorino Hurtado Fernanda Sabina
SECRETARIA GENERAL DE GOBIERNO

Firma y Sello

MUNICIPALIDAD CAPITAN SARMIENTO 309

Municipalidad de
CAPITAN SARMIENTO

PROGRAMACIÓN ANUAL DE COMPRAS DE BIENES Y CONTRATACIONES DE SERVICIOS

06/12/2023 12:53

FORM. 7

Jurisdicción: 1110100000 - Departamento Ejecutivo
Subjurisdicción: 1110111000 - Secretaría de Gobierno
Cat. Programática: 29.07.00 - Mujeres, Genero y Diversidad Sexual
Unidad Ejecutora: 31 - Coord de empleo y DS

Fecha de Registro: 06/12/2023

Presupuesto: 2024

Fuente Finan.	Clase	Descripción	Unidad Medida	Precio Estimado	Cantidad Estimada	Costo Estimado
110	3.4.9.04040	HONORARIOS PROFESIONALES	x mes	305.663,11	12,00	3.667.957,32
110	3.5.3.02395	SERVICIO DE PUBLICACION	S/U	110.927,71	1,00	110.927,71
110	3.5.4.02195	SEGURO RIESGO DE TRABAJO	x mes	4.016,09	12,00	48.193,08
					Total	**3.827.078,11**

Astorino Hurtado Fernanda Sabina
SECRETARIA GENERAL DE GOBIERNO

Firma y Sello

Municipalidad de
CAPITAN SARMIENTO

PROGRAMACIÓN ANUAL DE COMPRAS DE BIENES Y CONTRATACIONES DE SERVICIOS

06/12/2023 12:53

FORM. 7

Jurisdicción: 1110100000 - Departamento Ejecutivo
Subjurisdicción: 1110111000 - Secretaría de Gobierno
Cat. Programática: 29.08.00 - Discapacidad - Escrituras Sociales
Unidad Ejecutora: 31 - Coord de empleo y DS

Fecha de Registro: 06/12/2023

Presupuesto: 2024

Fuente Finan.	Clase	Descripción	Unidad Medida	Precio Estimado	Cantidad Estimada	Costo Estimado
110	2.2.2.04074	INDUMENTARIA PERSONAL	S/U	38.781,29	1,00	38.781,29
110	2.9.6.01355	CARTUCHO DE TINTA	S/U	42.179,68	1,00	42.179,68
110	3.5.4.02195	SEGURO RIESGO DE TRABAJO	S/U	547.972,21	1,00	547.972,21
					Total	**628.933,18**

Astorino Hurtado Fernanda Sabina
SECRETARÍA GENERAL DE GOBIERNO

Firma y Sello

Municipalidad de
CAPITAN SARMIENTO

PROGRAMACIÓN ANUAL DE COMPRAS DE BIENES Y CONTRATACIONES DE SERVICIOS

06/12/2023 12:53

FORM. 7

Jurisdicción: 1110100000 - Departamento Ejecutivo
Subjurisdicción: 1110111000 - Secretaría de Gobierno
Cat. Programática: 29.09.00 - Loteos Sociales
Unidad Ejecutora: 31 - Coord de empleo y DS

Fecha de Registro: 06/12/2023

Presupuesto: 2024

Fuente Finan.	Clase	Descripción	Unidad Medida	Precio Estimado	Cantidad Estimada	Costo Estimado
132	4.2.2.04133	CONSTRUCCIONES ESPECIALES PARA OBRA Y	S/U	25.397.513,41	1,00	25.397.513,41
110	4.2.2.04133	CONSTRUCCIONES ESPECIALES PARA OBRA Y	S/U	98.000.000,00	1,00	98.000.000,00
					Total	**123.397.513,41**

Astorino Hurtado Fernanda Sabina
SECRETARIA GENERAL DE GOBIERNO

Firma y Sello

Municipalidad de
CAPITAN SARMIENTO

PROGRAMACIÓN ANUAL DE COMPRAS DE BIENES Y CONTRATACIONES DE SERVICIOS

06/12/2023 12:53

FORM. 7

Jurisdicción: 1110100000 - Departamento Ejecutivo
Subjurisdicción: 1110111000 - Secretaría de Gobierno
Cat. Programática: 29.10.00 - Loteo Publico - Privado Quiroga
Unidad Ejecutora: 31 - Coord de empleo y DS

Fecha de Registro: 06/12/2023

Presupuesto: 2024

Fuente Finan.	Clase	Descripción	Unidad Medida	Precio Estimado	Cantidad Estimada	Costo Estimado
110	4.2.2.04133	CONSTRUCCIONES ESPECIALES PARA OBRA Y	S/U	119.000.000,00	1,00	119.000.000,00
					Total	**119.000.000,00**

Astorino Hurtado Fernanda Sabina
SECRETARIA GENERAL DE GOBIERNO

Firma y Sello

Municipalidad de
CAPITAN SARMIENTO

PROGRAMACIÓN ANUAL DE COMPRAS DE BIENES Y CONTRATACIONES DE SERVICIOS

06/12/2023 12:53

FORM. 7

Jurisdicción: 1110100000 - Departamento Ejecutivo
Subjurisdicción: 1110111000 - Secretaría de Gobierno
Cat. Programática: 30.01.00 - Policia Comunal
Unidad Ejecutora: 22 - Secretaría de Gobierno

Fecha de Registro: 06/12/2023

Presupuesto: 2024

Fuente Finan.	Clase	Descripción	Unidad Medida	Precio Estimado	Cantidad Estimada	Costo Estimado
110	2.1.1.04013	ALIMENTOS	S/U	200.447,54	1,00	200.447,54
110	2.3.1.04045	PAPEL PARA OFICINA	S/U	8.671,86	1,00	8.671,86
110	2.4.4.04664	CUBIERTA P/AUTOMOTOR	C/U	320.000,00	25,00	8.000.000,00
132	2.4.4.04664	CUBIERTA P/AUTOMOTOR	S/U	4.449.579,00	1,00	4.449.579,00
132	2.5.6.04064	COMBUSTIBLES Y LUBRICANTES	L	4.379,75	4.000,00	17.519.000,00
110	2.5.6.04064	COMBUSTIBLES Y LUBRICANTES	L	20.000,00	1.000,00	20.000.000,00
110	2.7.9.04437	ARTICULOS DE FERRETERIA	S/U	30.447,85	1,00	30.447,85
110	2.9.1.04015	ARTICULOS DE LIMPIEZA	S/U	1.468.876,96	1,00	1.468.876,96
110	2.9.2.04014	UTILES Y ARTICULOS DE OFICINA	S/U	19.351,59	1,00	19.351,59
110	2.9.3.04148	LAMPARA BAJO CONSUMO	S/U	451.091,13	1,00	451.091,13
110	2.9.6.04012	ACCESORIOS Y REPUESTOS AUTOMOTORES Y	S/U	10.964.958,35	1,00	10.964.958,35
110	2.9.9.03389	CONOS DE SEÑALIZACION	S/U	479.799,20	1,00	479.799,20
110	3.1.3.02392	SERVICIO DE GAS NATURAL	x mes	41.350,71	12,00	496.208,52
110	3.1.4.02210	SERVICIO DE INTERNET	x mes	30.250,56	12,00	363.006,72
110	3.2.4.01426	ALQUILER DE EQUIPOS FOTOCOPIADORES	S/U	498.169,96	1,00	498.169,96
110	3.3.1.02970	MANT. GRAL. DE INSTALACIONES	S/U	1.983.108,69	1,00	1.983.108,69
110	3.3.2.02460	REPARACION DE CAMION - CAMIONETA	S/U	5.241.560,77	1,00	5.241.560,77
110	3.3.3.02040	MANT. AIRE ACONDICIONADO	S/U	1.144.476,13	1,00	1.144.476,13
110	3.5.3.04432	SERVICIO DE PLOTEO	S/U	27.916,22	1,00	27.916,22
110	3.9.3.01387	VIGILANCIA Y CUSTODIA	S/U	597.642,15	1,00	597.642,15
110	4.3.6.04258	Impresora	S/U	279.618,55	1,00	279.618,55
					Total	**74.223.931,19**

Astorino Hurtado Fernanda Sabina
SECRETARIA GENERAL DE GOBIERNO

Firma y Sello

Municipalidad de
CAPITAN SARMIENTO

PROGRAMACIÓN ANUAL DE COMPRAS DE BIENES Y CONTRATACIONES DE SERVICIOS

06/12/2023 12:53

FORM. 7

Jurisdicción: 1110100000 - Departamento Ejecutivo
Subjurisdicción: 1110111000 - Secretaría de Gobierno
Cat. Programática: 30.02.00 - Transito - Seguridad - Defensa Civil
Unidad Ejecutora: 22 - Secretaría de Gobierno

Fecha de Registro: 06/12/2023

Presupuesto: 2024

Fuente Finan.	Clase	Descripción	Unidad Medida	Precio Estimado	Cantidad Estimada	Costo Estimado
110	2.2.2.00388	CASCO DE SEGURIDAD	C/U	15.000,00	50,00	750.000,00
110	2.2.2.02839	CONJUNTO DE TRABAJO	S/U	291.640,96	1,00	291.640,96
110	2.5.6.04064	COMBUSTIBLES Y LUBRICANTES	L	484.527,10	1,00	484.527,10
110	2.5.8.04598	REDUCTOR DE VELOCIDAD	S/U	1.652.279,94	1,00	1.652.279,94
110	2.9.2.04014	UTILES Y ARTICULOS DE OFICINA	S/U	9.287,10	1,00	9.287,10
110	2.9.3.04051	UTILES Y MATERIALES ELECTRICOS	S/U	199.019,23	1,00	199.019,23
110	2.9.6.01355	CARTUCHO DE TINTA	S/U	10.829,88	50,00	541.494,00
110	2.9.9.04601	CALOVENTOR	S/U	7.220,15	1,00	7.220,15
132	3.3.1.03826	MANTENIMIENTO Y REPARACION DE EDIFICIOS Y	S/U	8.751.600,00	1,00	8.751.600,00
110	3.3.2.02162	REPARACION VEHICULO	S/U	306.223,43	1,00	306.223,43
110	3.3.3.04053	SERVICIO DE MANTENIMIENTO DE EQUIPOS EN	S/U	816.906,65	1,00	816.906,65
110	3.5.1.04090	SERVICIO DE REMOLQUE	S/U	231.552,40	1,00	231.552,40
110	3.5.3.02165	SERVICIO DE IMPRESION	S/U	244.021,67	1,00	244.021,67
110	3.5.4.02195	SEGURO RIESGO DE TRABAJO	x mes	14.074,00	12,00	168.888,00
110	3.8.3.04108	IMPUESTOS PROVINCIALES	S/U	4.840,11	1,00	4.840,11
110	3.9.3.01387	VIGILANCIA Y CUSTODIA	x mes	971.128,64	12,00	11.653.543,68
					Total	**26.113.044,42**

Total por Jurisdicción o Entidad Secretaría de Gobierno **593.428.407,00**

Astorino Hurtado Fernanda Sabina
SECRETARIA GENERAL DE GOBIERNO

Firma y Sello

Municipalidad de
CAPITAN SARMIENTO

PROGRAMACION DE TRANSFERENCIAS, INCREMENTOS DE ACTIVOS FINANCIEROS, GASTOS FIGURATIVOS Y OTROS GASTOS.

06/12/2023 13:09

FORM. 11

Jurisdicción: 1110100000 - Departamento Ejecutivo
Subjurisdicción: 1110111000 - Secretaría de Gobierno
Cat. Programática: 30.02.00 - Transito - Seguridad - Defensa Civil
Unidad Ejecutora: 22 - Secretario de Gobierno

Presupuesto: 2024

Fuente de Financiamiento	Imputaciones	Importe
110 - Tesoro Municipal	5.1.7.0 - Transferencias a otras instituciones culturales y sociales sin fines de lucro	3,061,904.99
	Total	**3,061,904.99**

Astorino Hurtado Fernanda Sabina
SECRETARIA GENERAL DE GOBIERNO

Firma y Sello

MUNICIPALIDAD CAPITAN SARMIENTO 306

Municipalidad de
CAPITAN SARMIENTO

PROGRAMACIÓN ANUAL DE COMPRAS DE BIENES Y CONTRATACIONES DE SERVICIOS

06/12/2023 12:58:

FORM. 7

Jurisdicción: 1110100000 - Departamento Ejecutivo
Subjurisdicción: 1110111000 - Secretaría de Gobierno
Cat. Programática: 30.03.00 - Centro de Monitoreo
Unidad Ejecutora: 22 - Secretaría de Gobierno

Fecha de Registro: 06/12/2023

Presupuesto: 2024

Fuente Finan.	Clase	Descripción	Unidad Medida	Precio Estimado	Cantidad Estimada	Costo Estimado
110	2.2.2.04074	INDUMENTARIA PERSONAL	S/U	305.823,67	1,00	305.823,67
110	2.5.5.00258	AGUARRAS MINERAL	S/U	32.351,12	1,00	32.351,12
110	2.6.5.04780	CEMENTO	S/U	338.450,10	1,00	338.450,10
110	2.7.2.03039	PERFIL DE ALUMINIO	S/U	76.212,40	1,00	76.212,40
110	2.7.5.04049	HERRAMIENTAS MENORES	Kg	25.216,66	1,00	25.216,66
110	2.7.9.04437	ARTICULOS DE FERRETERIA	S/U	1.291.147,15	1,00	1.291.147,15
110	2.8.4.00316	ARENA	S/U	660.361,65	1,00	660.361,65
110	2.9.3.04051	UTILES Y MATERIALES ELECTRICOS	S/U	466.752,66	1,00	466.752,66
110	2.9.6.04012	ACCESORIOS Y REPUESTOS AUTOMOTORES Y	S/U	332.217,08	1,00	332.217,08
110	3.1.4.02210	SERVICIO DE INTERNET	x mes	35.398,65	12,00	424.783,80
110	3.3.3.01657	MANT. EQUIPO DE COMPUTACION	x mes	543.158,30	12,00	6.517.899,60
110	3.5.3.04390	SERVICIO DE PLOTEO	S/U	1.461.767,86	1,00	1.461.767,86
110	3.5.4.02195	SEGURO RIESGO DE TRABAJO	x mes	10.669,81	12,00	128.037,72
110	4.3.6.00001	COMPUTADORA DE OFICINA	S/U	100.000,00	1,00	100.000,00
					Total	**12.161.021,47**

Astorino Hurtado Fernanda Sabina
SECRETARIA GENERAL DE GOBIERNO

Firma y Sello

Municipalidad de
CAPITAN SARMIENTO

PROGRAMACIÓN ANUAL DE COMPRAS DE BIENES Y CONTRATACIONES DE SERVICIOS

06/12/2023 12:53

MUNICIPALIDAD * CAPITAN SARMIENTO * 317

FORM. 7

Jurisdicción: 1110100000 - Departamento Ejecutivo
Subjurisdicción: 1110111000 - Secretaría de Gobierno
Cat. Programática: 30.04.00 - Apoyo Policia Rural y descentralizacion
Unidad Ejecutora: 22 - Secretaría de Gobierno

Fecha de Registro: 06/12/2023

Presupuesto: 2024

Fuente Finan.	Clase	Descripción	Unidad Medida	Precio Estimado	Cantidad Estimada	Costo Estimado
110	2.4.4.04664	CUBIERTA P/AUTOMOTOR	C/U	1.036.013,02	10,00	10.360.130,20
110	2.5.6.04064	COMBUSTIBLES Y LUBRICANTES	L	5.690,24	2.000,00	11.380.480,00
110	2.7.9.04437	ARTICULOS DE FERRETERIA	S/U	54.651,94	2,00	109.303,88
110	2.9.6.01524	OPTICA DE AUTOMOTOR	S/U	50.000,00	1,00	50.000,00
110	2.9.6.04012	ACCESORIOS Y REPUESTOS AUTOMOTORES Y	S/U	1.024.551,57	1,00	1.024.551,57
110	3.3.1.04075	LIMPIEZA DE EDIFICIOS	C/U	86.819,45	1,00	86.819,45
110	3.3.2.02460	REPARACION DE CAMION - CAMIONETA	S/U	638.231,73	1,00	638.231,73
110	3.3.3.02188	REPARACION DE EQUIPO	S/U	456.929,64	1,00	456.929,64
110	3.5.3.02165	SERVICIO DE IMPRESION	S/U	41.745,93	1,00	41.745,93
					Total	**24.148.192,40**

Astorino Hurtado Fernanda Sabina
SECRETARIA GENERAL DE GOBIERNO

Firma y Sello

Municipalidad de
CAPITAN SARMIENTO

PROGRAMACIÓN ANUAL DE COMPRAS DE BIENES Y CONTRATACIONES DE SERVICIOS

06/12/2023 12:53

FORM. 7

Jurisdicción: 1110100000 - Departamento Ejecutivo
Subjurisdicción: 1110111000 - Secretaría de Gobierno
Cat. Programática: 30.05.00 - Comisaria de la Mujer y La Familia
Unidad Ejecutora: 22 - Secretaría de Gobierno

Fecha de Registro: 06/12/2023

Presupuesto: 2024

Fuente Finan.	Clase	Descripción	Unidad Medida	Precio Estimado	Cantidad Estimada	Costo Estimado
110	2.1.1.00478	AGUA MINERAL	S/U	50.000,00	1,00	50.000,00
110	2.9.6.01355	CARTUCHO DE TINTA	S/U	40.000,00	1,00	40.000,00
110	3.3.1.02970	MANT. GRAL. DE INSTALACIONES	S/U	200.000,00	1,00	200.000,00
110	3.5.3.02165	SERVICIO DE IMPRESION	S/U	100.000,00	1,00	100.000,00
					Total	**390.000,00**

Astorino Hurtado Fernanda Sabina
SECRETARIA GENERAL DE GOBIERNO

Firma y Sello

Municipalidad de
CAPITAN SARMIENTO

RESUMEN DEL PRESUPUESTO DE GASTOS POR INCISO (EN PESOS)

06/12/2023 13:19

Form. 12

Jurisdicción: 1110100000 - Departamento Ejecutivo
Subjurisdicción: 1110111000 - Secretaría de Gobierno
Entidad:

Presupuesto: 2024

Fuente de Financiamiento	Inciso	Denomincación del Inciso	Ejecución 2022	Estimación 2023	Programado 2024
	1	Gastos en personal	54.782.931,30	100.230.812,26	256.030.205,32
	2	Bienes de consumo	34.033.015,34	45.897.617,43	119.021.824,67
	3	Servicios no personales	21.988.521,84	40.599.923,75	96.970.983,45
	4	Bienes de uso	3.005.012,17	111.777.301,18	219.055.816,23
	5	Transferencias	5.090.193,55	14.882.101,70	19.370.684,16
	6	Activos financieros	0,00	0,00	5.000.000,00
Total Fuente Tesoro Municipal			**118.899.674,20**	**313.387.756,32**	**715.449.513,83**
132 - De origen provincial	2	Bienes de consumo	9.386.068,77	13.797.073,49	25.807.287,80
	3	Servicios no personales	6.810.160,55	22.321.600,66	12.059.726,04
	4	Bienes de uso	9.161.500,01	49.300.929,75	25.397.513,41
	5	Transferencias	2.949.512,98	1.598.528,46	17.961.873,96
Total Fuente De origen provincial			**28.307.242,31**	**87.018.132,36**	**81.226.401,21**
133 - De origen nacional	1	Gastos en personal	8.456.976,26	17.325.368,84	50.975.033,08
	2	Bienes de consumo	1.904.675,04	2.714.229,64	8.480.000,08
	3	Servicios no personales	11.012.482,74	26.602.036,54	51.835.255,32
	4	Bienes de uso	487.411,83	408.912,29	34.800.000,00
	5	Transferencias	468.500,00	328.549,71	1.778.495,04
Total Fuente De origen nacional			**22.330.045,87**	**47.379.097,02**	**147.868.783,52**
Total JurisdicciónSecretaría de Gobierno			**169.536.962,38**	**447.784.985,70**	**944.544.698,56**

Astorino Hurtado Fernanda Sabina
SECRETARIA GENERAL DE GOBIERNO

Firma y Sello

Filtro aplicado: Año: 2024

MUNICIPALIDAD
320
CAPITAN SARMIENTO

JURISDICCION: 1110100000

DEPARTAMENTO EJECUTIVO

SUB-JURISDICCION: 1110112000

SECRETARÍA DE HACIENDA Y FINANZAS

EJERCICIO 2024

Política Presupuestaria de la Jurisdicción o Entidad

Municipalidad de
CAPITAN SARMIENTO

06/12/2023 11:28

Form. 1

Jurisdicción : Departamento Ejecutivo

Subjurisdicción : Secretaría de Hacienda y Finanzas

Entidad :

Presupuesto: 2024

La secretaría de Hacienda y Finanzas tiene a su cargo el trabajo de obtener los recursos para financiar la realización de los programas elaborados por las distintas jurisdicciones de la Administración Municipal.
Verifica la amortización de los Servicios de la Deuda, en especial la consolidada, a efectos de cumplir un tiempo y forma con distintos vencimientos.
Se tienen previstas las siguientes acciones:
-Brindar al vecino las herramientas adecuadas para ampliar y facilitar los medios de pago.
-Realizar acciones para el aumento de contribuyentes que abonan sus compromisos.
-Programar y analizar el flujo del fondo del Municipio.
-Depurar los padrones de contribuyentes.
-Difundir las actividades desarrolladas por el Departamento Ejecutivo, a través de su relación con los diferentes medios Locales, Provinciales, y Nacionales.
-Efectuar un adecuado seguimiento de los gastos conforme a los créditos aprobados en el Presupuesto.
-Mantener actualizado el Patrimonio Municipal.
-Cumplir con las publicaciones de Balances Semestrales.
-Impulsar gestiones a los efectos de intimar e iniciar juicios para el cobro de los morosos.

DIRECCIÓN DE COMECIO Y PRODUCCIÓN

-El objetivo es incentivar a los comercios.
-Visitas a establecimientos que solicitan correspondiente habilitación Municipal.
-Fomentar el comercio entre privados.
-Llevar a cabo un esquema simple de control para tener absoluta transparencia entre los comercios y los inspectores.
-Acompañar a los mismos en su crecimiento.

PIGRETTI FRANCISCO JOSÉ
Secretario de Hacienda y Finanzas

Firma y Sello

Municipalidad de
CAPITAN SARMIENTO

ESTRUCTURA PROGRAMÁTICA DE LA JURISDICCIÓN O ENTIDAD

06/12/2023 12:53

FORM. 3

Jurisdicción : 1110100000 - Departamento Ejecutivo
Subjurisdicción : 1110112000 - Secretaría de Hacienda y Finanzas

Presupuesto: 2024

Programa/ Actividades Centrales/ Partidas no Asignables a Programas	Proyecto	Actividad	Obra	Denominación	Unidad Ejecutora	Código Préstamo	Finalidad y Función
1	0	0	0	Hacienda y Finanzas	Secretaría de Hacienda		
1	0	1	0	Coord. y Gestion	Secretaría de Hacienda		170 - Control de la gestión pública
1	0	2	0	Contaduria	Contaduría Municipal		170 - Control de la gestión pública
1	0	3	0	Tesoreria	Tesorera Municipal		170 - Control de la gestión pública
1	0	4	0	Compras	Jefe de Compras		170 - Control de la gestión pública
1	0	5	0	Ingresos Publicos	Ingresos Publicos		170 - Control de la gestión pública
1	0	6	0	Sistemas	Sistemas		170 - Control de la gestión pública
1	0	7	0	Presupuesto	Secretaría de Hacienda		170 - Control de la gestión pública

PIGRETTI FRANCISCO JOSÉ
Secretario de Hacienda y Finanzas

MUNICIPALIDAD CAPITAN SARMIENTO 322

MUNICIPALIDAD CAPITAN SARMIENTO 323

Municipalidad de
CAPITAN SARMIENTO

CUADRO DE RECURSOS HUMANOS POR CATEGORÍA PROGRAMÁTICA

06/12/2023 13:17

Jurisdicción : Departamento Ejecutivo
Subjurisdicción : Secretaría de Hacienda y Finanzas
Entidad :
Programas o Actividades : 01 - Hacienda y Finanzas
Proyecto :
Actividad : 01 - Coordinacion y Gestion Administrativa de Haciendas y
Obra :
Unidad Ejecutora : Secretaría de Hacienda

Form. 6

Presupuesto: 2024

Fina	Inciso	Par Prin	Par Par	Par Subp	Denominación	Costo Anual En Pesos
110	1	1	1	1	Personal Superior	7.974.183,36
110	1	1	1	2	Personal Jerarquico	3.247.276,11
110	1	1	1	7	Personal de Servicio	4.537.871,65
110	1	1	3	4	Bonificacion por Antiguedad	5.300.239,88
110	1	1	3	5	Bonificacion por Presentismo	690.073,56
110	1	1	3	6	Bonificacion por Titulo	861.301,35
110	1	1	3	7	Bonificacion por Incentivo Tarea Determinada	296.805,60
110	1	1	3	9	Otras retribuciones	11.502.763,56
110	1	1	6	1	Instituto de Prevision Social	4.164.448,73
110	1	1	6	3	Obra Social	2.082.224,30
110	1	1	7	0	Complementos	5.262.090,94
133	1	1	7	0	Complementos	3.361.801,20
					Total	**49.281.080,24**

FIORETTI FRANCISCO JOSÉ
Secretario de Hacienda y Finanzas

Firma y Sello

Municipalidad de
CAPITAN SARMIENTO

CUADRO DE RECURSOS HUMANOS POR CATEGORÍA PROGRAMÁTICA

06/12/2023 13:17

Jurisdicción : Departamento Ejecutivo
Subjurisdicción : Secretaría de Hacienda y Finanzas
Entidad :
Programas o Actividades : 01 - Hacienda y Finanzas
Proyecto :
Actividad : 02 - Contaduria
Obra :
Unidad Ejecutora : Contaduría Municipal

Form. 6

Presupuesto: 2024

Fina	Inciso	Par Prin	Par Par	Par Subp	Denominación	Costo Anual En Pesos
110	1	1	1	1	Personal Superior	6.185.287,81
110	1	1	1	2	Personal Jerarquico	3.247.276,11
110	1	1	1	3	Personal Profesional	2.544.325,81
110	1	1	1	5	Personal Administrativo/ Inspeccion	2.197.884,26
110	1	1	1	9	Otras Retribuciones del Cargo	12.737.904,53
110	1	1	3	4	Bonificacion por Antiguedad	4.988.195,42
110	1	1	3	5	Bonificacion por Presentismo	690.073,56
110	1	1	3	6	Bonificacion por Titulo	1.267.983,99
110	1	1	3	9	Otras retribuciones	2.561.469,12
110	1	1	6	1	Instituto de Prevision Social	4.311.579,22
110	1	1	6	3	Obra Social	2.155.789,74
110	1	1	7	0	Complementos	3.952.818,21
					Total	**46.840.587,78**

MORETTI FRANCISCO JOSÉ
Secretario de Hacienda y Finanzas

Firma y Sello

MUNICIPALIDAD CAPITAN SARMIENTO
325

Municipalidad de
CAPITAN SARMIENTO

CUADRO DE RECURSOS HUMANOS POR CATEGORÍA PROGRAMÁTICA

06/12/2023 13:17

Jurisdicción : Departamento Ejecutivo
Subjurisdicción : Secretaría de Hacienda y Finanzas
Entidad :
Programas o Actividades : 01 - Hacienda y Finanzas
Proyecto :
Actividad : 03 - Tesoreria
Obra :
Unidad Ejecutora : Tesorera Municipal

Form. 6

Presupuesto: 2024

Fina	Inciso	Par Prin	Par Par	Par Subp	Denominación	Costo Anual En Pesos
110	1	1	1	1	Personal Superior	6.185.287,81
110	1	1	1	5	Personal Administrativo/ Inspeccion	7.049.988,53
110	1	1	1	9	Otras Retribuciones del Cargo	439.576,80
110	1	1	3	1	Reemplazo	477.189,96
110	1	1	3	4	Bonificacion por Antiguedad	3.307.275,79
110	1	1	3	5	Bonificacion por Presentismo	690.073,56
110	1	1	3	6	Bonificacion por Titulo	1.170.565,76
110	1	1	3	7	Bonificacion por Incentivo Tarea Determinada	296.805,60
110	1	1	3	9	Otras retribuciones	6.179.356,92
110	1	1	6	1	Instituto de Prevision Social	3.077.487,14
110	1	1	6	3	Obra Social	1.538.743,70
110	1	1	7	0	Complementos	3.952.818,21
110	1	3	1	1	Horas Extras	845.445,70
110	1	4	0	0	Asignaciones familiares	205.116,00
					Total	**35.415.731,48**

PIGNETTI FRANCISCO JOSÉ
Secretario de Hacienda y Finanzas

Firma y Sello

MUNICIPALIDAD CAPITAN SARMIENTO 326

Municipalidad de
CAPITAN SARMIENTO

CUADRO DE RECURSOS HUMANOS POR CATEGORÍA PROGRAMÁTICA

06/12/2023 13:17

Jurisdicción : Departamento Ejecutivo
Subjurisdicción : Secretaría de Hacienda y Finanzas
Entidad :
Programas o Actividades : 01 - Hacienda y Finanzas
Proyecto :
Actividad : 04 - Compras
Obra :
Unidad Ejecutora : Jefe de Compras

Form. 6

Presupuesto: 2024

Fina	Inciso	Par Prin	Par Par	Par Subp	Denominación	Costo Anual En Pesos
110	1	1	1	1	Personal Superior	6.185.287,81
110	1	1	1	4	Personal Tecnico	2.544.325,81
110	1	1	1	5	Personal Administrativo/ Inspeccion	7.049.988,53
110	1	1	3	4	Bonificacion por Antiguedad	3.413.405,58
110	1	1	3	5	Bonificacion por Presentismo	920.098,08
110	1	1	3	6	Bonificacion por Titulo	2.160.211,69
110	1	1	3	7	Bonificacion por Incentivo Tarea Determinada	296.805,60
110	1	1	3	9	Otras retribuciones	12.789.160,32
110	1	1	6	1	Instituto de Prevision Social	4.263.561,90
110	1	1	6	3	Obra Social	2.131.780,82
110	1	1	7	0	Complementos	9.189.909,15
110	1	2	1	1	Personal Temporario Mensualizado	4.395.768,52
110	1	2	2	3	Bonificacion por Presentismo	460.049,04
110	1	2	2	9	Otras retribuciones	6.737.225,69
110	1	2	5	1	Instituto de Previsión Social	1.400.238,84
110	1	2	5	3	Obra Social	700.119,42
110	1	2	6	0	Complementos	25.000,00
110	1	4	0	0	Asignaciones familiares	1.016.728,00
					Total	**65.679.664,80**

PIGNETTI FRANCISCO JOSÉ
Secretario de Hacienda y Finanzas

Firma y Sello

MUNICIPALIDAD CAPITAN SARMIENTO 327

Municipalidad de
CAPITAN SARMIENTO

CUADRO DE RECURSOS HUMANOS POR CATEGORÍA PROGRAMÁTICA

06/12/2023 13:17

Jurisdicción : Departamento Ejecutivo
Subjurisdicción : Secretaría de Hacienda y Finanzas
Entidad :
Programas o Actividades : 01 - Hacienda y Finanzas
Proyecto :
Actividad : 05 - Ingresos Publicos / Comercio / Bromatologia
Obra :
Unidad Ejecutora : Ingresos Publicos

Form. 6

Presupuesto: 2024

Fina	Inciso	Par Prin	Par Par	Par Subp	Denominación	Costo Anual En Pesos
110	1	1	1	1	Personal Superior	5.980.637,52
110	1	1	1	2	Personal Jerarquico	6.494.552,22
110	1	1	1	5	Personal Administrativo/ Inspeccion	26.846.140,88
110	1	1	1	7	Personal de Servicio	2.093.223,08
110	1	1	1	9	Otras Retribuciones del Cargo	11.628.258,07
110	1	1	3	2	Premio al Conductor	299.031,85
110	1	1	3	4	Bonificacion por Antiguedad	16.634.764,38
110	1	1	3	5	Bonificacion por Presentismo	3.220.343,28
110	1	1	3	6	Bonificacion por Titulo	4.634.326,97
110	1	1	3	7	Bonificacion por Incentivo Tarea Determinada	237.444,48
110	1	1	3	9	Otras retribuciones	14.618.756,28
110	1	1	6	1	Instituto de Prevision Social	11.160.097,00
110	1	1	6	3	Obra Social	5.440.132,10
110	1	1	7	0	Complementos	21.418.692,78
110	1	2	1	1	Personal Temporario Mensualizado	2.197.884,26
110	1	2	2	3	Bonificacion por Presentismo	230.024,52
110	1	2	2	9	Otras retribuciones	309.264,41
110	1	2	5	1	Instituto de Previsión Social	300.857,83
110	1	2	5	3	Obra Social	150.428,98
110	1	3	1	1	Horas Extras	1.462.820,94
110	1	4	0	0	Asignaciones familiares	1.660.190,00
					Total	**137.017.871,83**

PIGRETTI FRANCISCO JOSÉ
Secretario de Hacienda y Finanzas

Firma y Sello

Municipalidad de
CAPITAN SARMIENTO

CUADRO DE RECURSOS HUMANOS POR CATEGORÍA PROGRAMÁTICA

06/12/2023 13:17

Jurisdicción : Departamento Ejecutivo
Subjurisdicción : Secretaría de Hacienda y Finanzas
Entidad :
Programas o Actividades : 01 - Hacienda y Finanzas
Proyecto :
Actividad : 06 - Sistemas
Obra :
Unidad Ejecutora : Sistemas

Form. 6

Presupuesto: 2024

Fina	Inciso	Par Prin	Par Par	Par Subp	Denominación	Costo Anual En Pesos
110	1	1	1	2	Personal Jerarquico	3.247.276,11
110	1	1	1	5	Personal Administrativo/ Inspeccion	2.197.884,26
110	1	1	1	9	Otras Retribuciones del Cargo	5.234.609,12
110	1	1	3	4	Bonificacion por Antiguedad	1.303.865,42
110	1	1	3	5	Bonificacion por Presentismo	230.024,52
110	1	1	3	6	Bonificacion por Titulo	309.264,41
110	1	1	3	7	Bonificacion por Incentivo Tarea Determinada	296.805,60
110	1	1	3	9	Otras retribuciones	1.719.510,48
110	1	1	6	1	Instituto de Prevision Social	1.735.594,38
110	1	1	6	3	Obra Social	867.797,19
110	1	1	7	0	Complementos	2.643.545,47
110	1	4	0	0	Asignaciones familiares	305.326,00
					Total	**20.091.502,96**

PIGNETTI FRANCISCO JOSÉ
Secretario de Hacienda y Finanzas

Firma y Sello

MUNICIPALIDAD CAPITAN SARMIENTO 329

Municipalidad de
CAPITAN SARMIENTO

CUADRO DE RECURSOS HUMANOS POR CATEGORÍA PROGRAMÁTICA

06/12/2023 13:17

Jurisdicción : Departamento Ejecutivo
Subjurisdicción : Secretaría de Hacienda y Finanzas
Entidad :
Programas o Actividades : 01 - Hacienda y Finanzas
Proyecto :
Actividad : 07 - Presupuesto
Obra :
Unidad Ejecutora : Secretaría de Hacienda

Form. 6

Presupuesto: 2024

Fina	Inciso	Par Prin	Par Par	Par Subp	Denominación	Costo Anual En Pesos
110	1	1	1	3	Personal Profesional	2.544.325,81
110	1	1	3	4	Bonificacion por Antiguedad	534.308,45
110	1	1	3	5	Bonificacion por Presentismo	230.024,52
110	1	1	3	6	Bonificacion por Titulo	649.455,17
110	1	1	3	7	Bonificacion por Incentivo Tarea Determinada	1.573.069,68
110	1	1	3	9	Otras retribuciones	4.697.216,88
110	1	1	6	1	Instituto de Prevision Social	1.262.508,00
110	1	1	6	3	Obra Social	631.254,00
110	1	1	7	0	Complementos	2.643.545,47
110	1	2	1	1	Personal Temporario Mensualizado	2.197.884,26
110	1	2	2	3	Bonificacion por Presentismo	230.024,52
110	1	2	2	9	Otras retribuciones	309.264,41
110	1	2	5	1	Instituto de Previsión Social	300.857,83
110	1	2	5	3	Obra Social	150.428,98
110	1	2	6	0	Complementos	25.000,00
					Total	**17.979.167,98**

PIGNETTI FRANCISCO JOSÉ
Secretario de Hacienda y Finanzas

Firma y Sello

Municipalidad de
CAPITAN SARMIENTO

RECURSOS HUMANOS POR
CATEGORIA PROGRAMATICA Y CARGO

06/12/2023 13:18

Jurisdicción: 1110100000 - Departamento Ejecutivo

Subjurisdicción: 1110112000 - Secretaría de Hacienda y Finanzas

Presupuesto: 2024

Categoría Programática: 01.01.00 - Coordinacion y Gestion Administrativa de Haciendas y Finanzas

Cargo	Cantidad de		Costo Anual en Pesos
	Cargos	Hs. Cátedra	
01.98.08 - SECRETARIOS - SEC.HAC.Y FIN.	1		7.974.183,36
02.01.06 - JEFE DEPARTAMENTO - JEFE DPTO.PATRIMONIO	1		3.247.276,11
07.11.01 - SERVICIO 10 - 30 hs	1		1.993.545,84
07.60.01 - SERVICIO 60 - 30 hs	1		2.544.325,81
09.02.01 - BECARIO - BECARIO	2		3.361.801,20
Subtotal Coordinacion y Gestion Administrativa de Haciendas y Finanzas	**6**		**19.121.132,32**

Categoría Programática: 01.02.00 - Contaduria

Cargo	Cantidad de		Costo Anual en Pesos
	Cargos	Hs. Cátedra	
02.01.03 - JEFE DEPARTAMENTO - JEFE DPTO.CONTADURIA	1		3.247.276,11
03.20.02 - PROFESIONAL 20 - 30 hs	1		2.544.325,81
10.10.01 - ADM / INS 10 - 30 hs	1		2.197.884,26
30.03.18 - CONTADOR MUNICIPAL - CONTADOR MUNIC	1		6.185.287,81
Subtotal Contaduria	**4**		**14.174.773,99**

Categoría Programática: 01.03.00 - Tesoreria

Cargo	Cantidad de		Costo Anual en Pesos
	Cargos	Hs. Cátedra	
10.10.01 - ADM / INS 10 - 30 hs	1		2.197.884,26
10.20.01 - ADM / INS 20 - 30 hs	1		2.307.778,46
10.40.01 - ADM / INS 40 - 30 hs	1		2.544.325,81
30.05.17 - TESORERO MUNICIPAL - TESORERO MUNIC	1		6.185.287,81
Subtotal Tesoreria	**4**		**13.235.276,34**

Categoría Programática: 01.04.00 - Compras

Cargo	Cantidad de		Costo Anual en Pesos
	Cargos	Hs. Cátedra	
04.30.02 - TECNICO 30 - 30 hs	1		2.544.325,81
10.10.01 - ADM / INS 10 - 30 hs	1		2.197.884,26
10.20.01 - ADM / INS 20 - 30 hs	1		2.307.778,46
10.40.01 - ADM / INS 40 - 30 hs	1		2.544.325,81

Municipalidad de
CAPITAN SARMIENTO

RECURSOS HUMANOS POR
CATEGORIA PROGRAMATICA Y CARGO

06/12/2023 13:18

Jurisdicción: 1110100000 - Departamento Ejecutivo

Subjurisdicción: 1110112000 - Secretaría de Hacienda y Finanzas

Presupuesto: 2024

25.99.01 - MENSUALIZADO - MENSUALIZADO	2	4.395.768,52
30.04.18 - JEFE COMPRAS - JEFE DE COMPRAS	1	6.185.287,81
Subtotal Compras	**7**	**20.175.370,67**

Categoría Programática: 01.05.00 - Ingresos Publicos / Comercio / Bromatologia

Cargo	Cantidad de		Costo Anual en Pesos
	Cargos	Hs. Cátedra	
02.01.05 - JEFE DEPARTAMENTO - JEFE DPTO.DES.TRIBUT	1		3.247.276,11
02.01.16 - JEFE DEPARTAMENTO - JEFE DPTO.RENTAS	1		3.247.276,11
07.20.01 - SERVICIO 20 - 30 hs	1		2.093.223,08
10.10.01 - ADM / INS 10 - 30 hs	2		4.395.768,52
10.20.01 - ADM / INS 20 - 30 hs	2		4.615.556,92
10.30.01 - ADM / INS 30 - 30 hs	3		7.269.502,50
10.40.01 - ADM / INS 40 - 30 hs	2		5.088.651,62
10.50.01 - ADM / INS 50 - 30 hs	1		2.671.542,12
10.60.01 - ADM / INS 60 - 30 hs	1		2.805.119,20
25.99.01 - MENSUALIZADO - MENSUALIZADO	1		2.197.884,26
30.01.20 - DIRECTOR - DIRECTOR RENTAS	1		5.980.637,52
Subtotal Ingresos Publicos / Comercio / Bromatologia	**16**		**43.612.437,96**

Categoría Programática: 01.06.00 - Sistemas

Cargo	Cantidad de		Costo Anual en Pesos
	Cargos	Hs. Cátedra	
02.01.08 - JEFE DEPARTAMENTO - JEFE DPTO.SISTEMAS	1		3.247.276,11
10.10.01 - ADM / INS 10 - 30 hs	1		2.197.884,26
Subtotal Sistemas	**2**		**5.445.160,37**

Categoría Programática: 01.07.00 - Presupuesto

Cargo	Cantidad de		Costo Anual en Pesos
	Cargos	Hs. Cátedra	
03.20.02 - PROFESIONAL 20 - 30 hs	1		2.544.325,81
25.99.01 - MENSUALIZADO - MENSUALIZADO	1		2.197.884,26
Subtotal Presupuesto	**2**		**4.742.210,07**
Total Secretaría de Hacienda y Finanzas	**41**		**120.506.361,72**

Municipalidad de
CAPITAN SARMIENTO

RECURSOS HUMANOS POR
CATEGORIA PROGRAMATICA Y CARGO

06/12/2023 13:18

Jurisdicción: 1110100000 - Departamento Ejecutivo

Subjurisdicción: 1110112000 - Secretaría de Hacienda y Finanzas

Presupuesto: 2024

PIGNETTI FRANCISCO JOSÉ
Secretario de Hacienda y Finanzas

Municipalidad de
CAPITAN SARMIENTO

PROGRAMACIÓN ANUAL DE COMPRAS DE BIENES Y CONTRATACIONES DE SERVICIOS

06/12/2023 12:53

FORM. 7

Jurisdicción: 1110100000 - Departamento Ejecutivo
Subjurisdicción: 1110112000 - Secretaría de Hacienda y Finanzas
Cat. Programática: 01.01.00 - Coordinacion y Gestion Administrativa de Haciendas y Finanzas
Unidad Ejecutora: 21 - Secretaría de Hacienda

Fecha de Registro: 05/12/2023

Presupuesto: 2024

Fuente Finan.	Clase	Descripción	Unidad Medida	Precio Estimado	Cantidad Estimada	Costo Estimado
110	2.1.1.04013	ALIMENTOS	x mes	782.913,16	12,00	9.394.957,92
110	2.2.2.04074	INDUMENTARIA PERSONAL	x mes	214.186,16	2,00	428.372,32
110	2.3.2.01571	PAPEL A 4, PARA COMPUTACION	x mes	9.078,44	12,00	108.941,28
110	2.5.4.00506	INSECTICIDA	C/U	83.922,83	1,00	83.922,83
110	2.5.5.00728	PINTURA AL LATEX	S/U	980,47	1,00	980,47
110	2.5.6.04064	COMBUSTIBLES Y LUBRICANTES	x mes	549.399,97	12,00	6.592.799,64
110	2.7.9.04437	ARTICULOS DE FERRETERIA	C/U	12.664,43	1,00	12.664,43
110	2.9.1.04015	ARTICULOS DE LIMPIEZA	x mes	533.005,00	12,00	6.396.060,00
110	2.9.2.04014	UTILES Y ARTICULOS DE OFICINA	x mes	886.943,17	12,00	10.643.318,04
110	2.9.3.04051	UTILES Y MATERIALES ELECTRICOS	S/U	384.090,41	1,00	384.090,41
110	2.9.6.04012	ACCESORIOS Y REPUESTOS AUTOMOTORES Y	S/U	1.171.726,15	1,00	1.171.726,15
110	2.9.9.04634	TELEFONO DE CABLE	C/U	108.941,71	1,00	108.941,71
110	3.1.1.02390	SERVICIO DE ENERGIA ELECTRICA	x mes	4.347.232,06	12,00	52.166.784,72
110	3.1.2.02391	SERVICIO DE AGUA Y CLOACA	x mes	12.111,82	12,00	145.341,84
110	3.1.3.02392	SERVICIO DE GAS NATURAL	x mes	72.997,14	12,00	875.965,68
110	3.1.4.02210	SERVICIO DE INTERNET	x mes	908.979,41	12,00	10.907.752,92
110	3.1.5.01384	DISTRIBUCION DE CORREOS	C/U	2.083.735,08	1,00	2.083.735,08
110	3.2.4.01426	ALQUILER DE EQUIPOS FOTOCOPIADORES	C/U	201.527,81	1,00	201.527,81
110	3.3.1.04461	MANTENIMIENTO, REPARACION EN	C/U	3.787.774,28	1,00	3.787.774,28
110	3.3.3.04260	Mantenimiento y reparación de equipo de comunicación	C/U	385.761,18	1,00	385.761,18
110	3.4.6.04363	MANTENIMIENTO DE PAGINA WEB	x mes	215.434,10	12,00	2.585.209,20
110	3.5.3.02165	SERVICIO DE IMPRESION	S/U	173.398,32	1,00	173.398,32
110	3.5.4.02195	SEGURO RIESGO DE TRABAJO	x mes	1.098.260,03	12,00	13.179.120,36
110	3.5.9.04099	GASTOS ADMINISTRATIVOS	C/U	8.212.230,51	1,00	8.212.230,51
110	3.6.1.04098	PUBLICIDAD EN PAGINA WEB	x mes	841.853,34	12,00	10.102.240,08
110	4.3.6.00001	COMPUTADORA DE OFICINA	C/U	1.125.323,41	5,00	5.626.617,05
110	4.3.7.04270	EQUIPAMIENTO DE OFICINA Y MUEBLES	C/U	664.824,25	1,00	664.824,25
					Total	**146.425.058,48**

FIORETTI FRANCISCO JOSÉ
Secretario de Hacienda y Finanzas

Firma y Sello

Municipalidad de
CAPITAN SARMIENTO

PROGRAMACION DE TRANSFERENCIAS, INCREMENTOS DE ACTIVOS FINANCIEROS, GASTOS FIGURATIVOS Y OTROS GASTOS.

MUNICIPALIDAD CAPITAN SARMIENTO
334

06/12/2024 13:05

FORM. 11

Jurisdicción: 1110100000 - Departamento Ejecutivo
Subjurisdicción: 1110112000 - Secretaría de Hacienda y Finanzas
Cat. Programática: 01.01.00 - Coordinacion y Gestion Administrativa de Haciendas y Finanzas
Unidad Ejecutora: 21 - Secretario de Hacienda y Finanzas

Presupuesto: 2024

Fuente de Financiamiento	Imputaciones	Importe
110 - Tesoro Municipal	6.2.1.1 - Anticipo a Jubilados	20,081,524.02
	Total	**20,081,524.02**

PIGNETTI FRANCISCO JOSE
Secretario de Hacienda y Finanzas

Firma y Sello

Municipalidad de
CAPITAN SARMIENTO

PROGRAMACIÓN ANUAL DE COMPRAS DE BIENES Y CONTRATACIONES DE SERVICIOS

06/12/2023 12:53

FORM. 7

Jurisdicción: 1110100000 - Departamento Ejecutivo
Subjurisdicción: 1110112000 - Secretaría de Hacienda y Finanzas
Cat. Programática: 01.02.00 - Contaduria
Unidad Ejecutora: 15 - Contaduría Municipal

Fecha de Registro: 05/12/2023

Presupuesto: 2024

Fuente Finan.	Clase	Descripción	Unidad Medida	Precio Estimado	Cantidad Estimada	Costo Estimado
110	3.5.4.02195	SEGURO RIESGO DE TRABAJO	x mes	22.795,97	12,00	273.551,64
					Total	**273.551,64**

FRANCISCO JOSÉ
Secretario de Hacienda y Finanzas

Firma y Sello

336

06/12/2023 12:53

Municipalidad de
CAPITAN SARMIENTO

PROGRAMACIÓN ANUAL DE COMPRAS DE BIENES Y CONTRATACIONES DE SERVICIOS

FORM. 7

Jurisdicción: 1110100000 - Departamento Ejecutivo
Subjurisdicción: 1110112000 - Secretaría de Hacienda y Finanzas
Cat. Programática: 01.03.00 - Tesoreria
Unidad Ejecutora: 32 - Tesorera Municipal

Fecha de Registro: 05/12/2023

Presupuesto: 2024

Fuente Finan.	Clase	Descripción	Unidad Medida	Precio Estimado	Cantidad Estimada	Costo Estimado
110	3.5.4.02195	SEGURO RIESGO DE TRABAJO	x mes	16.596,12	12,00	199.153,44
					Total	**199.153,44**

Total por Jurisdicción o Entidad Secretaría de Hacienda y Finanzas **187.492.482,97**

PIGNETTI FRANCISCO JOSÉ
Secretario de Hacienda y Finanzas

Firma y Sello

Municipalidad de
CAPITAN SARMIENTO

PROGRAMACIÓN ANUAL DE COMPRAS DE BIENES Y CONTRATACIONES DE SERVICIOS

06/12/2023 12:53

FORM. 7

MUNICIPALIDAD CAPITAN SARMIENTO 337

Jurisdicción: 1110100000 - Departamento Ejecutivo
Subjurisdicción: 1110112000 - Secretaría de Hacienda y Finanzas
Cat. Programática: 01.04.00 - Compras
Unidad Ejecutora: 30 - Jefe de Compras

Fecha de Registro: 05/12/2023

Presupuesto: 2024

Fuente Finan.	Clase	Descripción	Unidad Medida	Precio Estimado	Cantidad Estimada	Costo Estimado
110	3.5.4.02195	SEGURO RIESGO DE TRABAJO	x mes	32.900,96	12,00	394.811,52
					Total	**394.811,52**

PIGNETTI FRANCISCO JOSÉ
Secretario de Hacienda y Finanzas

Firma y Sello

Municipalidad de
CAPITAN SARMIENTO

PROGRAMACIÓN ANUAL DE COMPRAS DE BIENES Y CONTRATACIONES DE SERVICIOS

06/12/2023 12:53

MUNICIPALIDAD * 338 * CAPITAN SARMIENTO

FORM. 7

Jurisdicción: 1110100000 - Departamento Ejecutivo
Subjurisdicción: 1110112000 - Secretaría de Hacienda y Finanzas
Cat. Programática: 01.05.00 - Ingresos Publicos / Comercio / Bromatologia
Unidad Ejecutora: 35 - Ingresos Publicos

Fecha de Registro: 05/12/2023

Presupuesto: 2024

Fuente Finan.	Clase	Descripción	Unidad Medida	Precio Estimado	Cantidad Estimada	Costo Estimado
110	2.2.2.04074	INDUMENTARIA PERSONAL	S/U	193.809,54	2,00	387.619,08
110	2.5.9.01240	MEMBRANA IMPERMEABILIZANTE	C/U	341.964,24	1,00	341.964,24
110	2.7.1.04068	HIERRO	C/U	1.437.862,74	1,00	1.437.862,74
110	2.7.9.04437	ARTICULOS DE FERRETERIA	C/U	44.008,33	1,00	44.008,33
110	2.9.3.04051	UTILES Y MATERIALES ELECTRICOS	C/U	54.097,43	1,00	54.097,43
110	2.9.5.04096	MATERIAL DESCARTABLE DE USO MEDICINAL	C/U	70.588,42	1,00	70.588,42
110	2.9.6.01642	REPUESTO EQ. DE COMUNICACION	C/U	24.367,71	1,00	24.367,71
110	3.1.2.02391	SERVICIO DE AGUA Y CLOACA	x mes	5.739,66	12,00	68.875,92
110	3.1.3.02392	SERVICIO DE GAS NATURAL	S/U	18.259,07	12,00	219.108,84
110	3.1.4.02880	SERVICIO DE CORREO ELECTR.	x mes	40.475,81	12,00	485.709,72
110	3.3.1.04461	MANTENIMIENTO, REPARACION EN	C/U	109.802,11	1,00	109.802,11
110	3.3.3.01627	MANTENIMIENTO MATAFUEGOS	C/U	22.508,45	1,00	22.508,45
110	3.4.9.04040	HONORARIOS PROFESIONALES	C/U	52.875,45	1,00	52.875,45
110	3.5.3.02165	SERVICIO DE IMPRESION	S/U	118.155,98	1,00	118.155,98
110	3.5.4.02195	SEGURO RIESGO DE TRABAJO	x mes	78.286,17	12,00	939.434,04
110	3.5.5.02396	SERVICIOS BANCARIOS	x mes	1.960.489,36	12,00	23.525.872,32
110	4.3.6.00001	COMPUTADORA DE OFICINA	C/U	523.803,85	2,00	1.047.607,70
				Total		**28.950.458,48**

PIORETTI FRANCISCO JOSÉ
Secretario de Hacienda y Finanzas

Firma y Sello

Municipalidad de
CAPITAN SARMIENTO

PROGRAMACIÓN ANUAL DE COMPRAS DE BIENES Y CONTRATACIONES DE SERVICIOS

06/12/2023 12:53

FORM. 7

MUNICIPALIDAD CAPITAN SARMIENTO 339

Jurisdicción: 1110100000 - Departamento Ejecutivo
Subjurisdicción: 1110112000 - Secretaría de Hacienda y Finanzas
Cat. Programática: 01.06.00 - Sistemas
Unidad Ejecutora: 36 - Sistemas

Fecha de Registro: 05/12/2023

Presupuesto: 2024

Fuente Finan.	Clase	Descripción	Unidad Medida	Precio Estimado	Cantidad Estimada	Costo Estimado
110	2.5.8.03657	ACCESORIOS PLASTICOS	C/U	22.659,16	1,00	22.659,16
110	2.7.4.04481	MATERIALES DE CONSTRUCCION	S/U	3.077,17	1,00	3.077,17
110	2.9.3.04051	UTILES Y MATERIALES ELECTRICOS	C/U	1.583.138,82	1,00	1.583.138,82
110	2.9.6.01642	REPUESTO EQ. DE COMUNICACION	C/U	109.017,28	1,00	109.017,28
110	3.3.1.04461	MANTENIMIENTO, REPARACION EN	C/U	1.739.424,06	1,00	1.739.424,06
110	3.4.5.02106	CURSO DE CAPACITACION	x mes	630.413,32	12,00	7.564.959,84
110	3.5.4.02195	SEGURO RIESGO DE TRABAJO	x mes	11.508,70	12,00	138.104,40
					Total	**11.160.380,73**

PIGARETTI FRANCISCO JOSÉ
Secretario de Hacienda y Finanzas

Firma y Sello

Municipalidad de
CAPITAN SARMIENTO

PROGRAMACIÓN ANUAL DE COMPRAS DE BIENES Y CONTRATACIONES DE SERVICIOS

06/12/2023 12:53

FORM. 7

Jurisdicción: 1110100000 - Departamento Ejecutivo
Subjurisdicción: 1110112000 - Secretaría de Hacienda y Finanzas
Cat. Programática: 01.07.00 - Presupuesto
Unidad Ejecutora: 21 - Secretaría de Hacienda

Fecha de Registro: 05/12/2023

Presupuesto: 2024

Fuente Finan.	Clase	Descripción	Unidad Medida	Precio Estimado	Cantidad Estimada	Costo Estimado
110	3.5.4.02195	SEGURO RIESGO DE TRABAJO	x mes	7.422,39	12,00	89.068,68
					Total	**89.068,68**

PIGNETTI FRANCISCO JOSÉ
Secretario de Hacienda y Finanzas

Firma y Sello

Municipalidad de
CAPITAN SARMIENTO

RESUMEN DEL PRESUPUESTO DE GASTOS POR INCISO (EN PESOS)

06/12/2023 13:19

Form. 12

Jurisdicción: 1110100000 - Departamento Ejecutivo
Subjurisdicción: 1110112000 - Secretaría de Hacienda y Finanzas
Entidad:

Presupuesto: 2024

Fuente de Financiamiento	Inciso	Denomincación del Inciso	Ejecución 2022	Estimación 2023	Programado 2024
110 - Tesoro Municipal	1	Gastos en personal	69.983.641,76	136.381.205,11	368.943.805,87
	2	Bienes de consumo	11.941.449,28	20.489.058,99	39.405.175,58
	3	Servicios no personales	29.741.097,71	50.228.035,57	140.748.258,39
	4	Bienes de uso	1.708.756,62	2.843.112,42	7.339.049,00
	6	Activos financieros	7.136.587,68	12.000.000,00	20.081.524,02
Total Fuente Tesoro Municipal			**120.511.533,05**	**221.941.412,09**	**576.517.812,86**
133 - De origen nacional	1	Gastos en personal	858.532,20	1.513.364,64	3.361.801,20
Total Fuente De origen nacional			**858.532,20**	**1.513.364,64**	**3.361.801,20**
Total JurisdicciónSecretaría de Hacienda y Finanzas			**121.370.065,25**	**223.454.776,73**	**579.879.614,06**

PIGNETTI FRANCISCO JOSÉ
Secretario de Hacienda y Finanzas

Firma y Sello

Filtro aplicado: Año: 2024

MUNICIPALIDAD
342
CAPITAN SARMIENTO

JURISDICCION: 1110100000

DEPARTAMENTO EJECUTIVO

SUB-JURISDICCION: 1110113000

SECRETARIA DE INFRAC., PLANIF. URB. Y MED. AMBIENTE

EJERCICIO 2024

MUNICIPALIDAD CAPITAN SARMIENTO 343

Política Presupuestaria de la Jurisdicción o Entidad

Municipalidad de
CAPITAN SARMIENTO

06/12/2023 11:28

Form. 1

Jurisdicción : Departamento Ejecutivo

Subjurisdicción : Secretaría de Infr.,Planif.Urb. y Med.Ambiente

Presupuesto: 2024

Entidad :

Planificaremos, proyectaremos y ejecutaremos proyectos y programas tendientes a la mejora de la calidad de la vida de los habitantes de Capitán Sarmiento.
Tenemos como objetivo seguir transformando la ciudad en un lugar mucho más amigable, seguro y confortable.
Tenemos previsto el desarrollo de los siguientes proyectos:
-Master Plan del sistema de salud
-Loteos sociales
-Loteos de proyectos públicos privados
-Generar hitos que identifiquen la ciudad
-Trabajar en el eje del parque cultural, recreativo, gastronómico.
-Optimizar la red vial/peatonal de comunicación en los diferentes puntos de la ciudad.
-Planificar la intervención integradora de los espacios verdes. Intensificaremos el mantenimiento, cuidado y embellecimiento de todos ellos. Convertirlos en lugares de esparcimiento y disfrute.
-Ampliación y mejora de los servicios públicos, agua, cloaca, eletrificación y alubrado público.

MANTENIMIENTO Y MEJORAMIENTO DE INFRAESTRUCTURA PÚBLICA URBANA
Mantedremos el servicio de riego para todas las calles urbanas de tierra/ecopav/enripeadas con una frecuencia de 2 pasadas diarias.
Realizaremos 40 cuadras de cordón cuneta.
En los meses desde mayo hasta agosto, continuaremos con la secuencia del programa de poda trianual.
El plan de bacheo se prevee una intervención a 100 calles.
Realizaremos la apertura de calles según el programa.
Continuaremos con la ampliación de la red eléctrica del "Barrio La Tropilla".
Realizaremos la ampliación de la red eléctrica dle barrio "El Molino"
Realizaremos 40 cudras de ecopav.

MANTENIMIENTO Y MEJORA DE INFRAESTRUCTURA RURAL
Continuaremos con el mantenimiento y mejora de caminos rurales Municipales y Provinciales.
Mantenimiento de alcantarillas.
Ejecución de nuevas alcantarillas.

CONSERVACIÓN Y MEJORA DE MEDIO AMBIENTE
Plan de forestación y reposición de plantas en todo el tejido urbano.
Intensificaremos el reciclado de los residuos urbanos.
Se mantendrá el programa de castración y vacunación de mascotas..

MANTENIMIENTO DE INFRAESTRUCTURA ESCOLAR
Gestionaremos todas las obras en ejecución de mejora/mantenimiento de edificios públicos.
Gestionaremos todos los proyectos aprobados por PEED o el programa que lo reemplace.

Arq. DEL MARMOL GUILLERMO ADRIAN
Secretario de Infraestructura, Planificación Urbana y Medio Ambiente

Firma y Sello

Municipalidad de
CAPITAN SARMIENTO

ESTRUCTURA PROGRAMÁTICA DE LA JURISDICCIÓN O ENTIDAD

06/12/2023 12:53

FORM. 3

Jurisdicción : 1110100000 - Departamento Ejecutivo
Subjurisdicción : 1110113000 - Secretaría de Infr.,Planif.Urb. y Med.Ambiente

Presupuesto: 2024

Programa/ Actividades Centrales/ Partidas no Asignables a Programas	Proyecto	Actividad	Obra	Denominación	Unidad Ejecutora	Código Préstamo	Finalidad y Función
1	0	0	0	Obras y Servicios Publico	Sec.Inf.Plan.M.Amb.		
1	0	1	0	Coord y Gestion	Sec.Inf.Plan.M.Amb.		391 - Planeamiento y desarrollo urbano
1	0	2	0	Corralon y Pañol	Sec.Inf.Plan.M.Amb.		391 - Planeamiento y desarrollo urbano
31	0	0	0	Mantenimiento	Coor. Mantenimiento EP		
31	0	1	0	Parques	Sec.Inf.Plan.M.Amb.		391 - Planeamiento y desarrollo urbano
31	0	2	0	Poda	Sec.Inf.Plan.M.Amb.		399 - Otros servivicios urbanos
31	0	3	0	Vereda	Sec.Inf.Plan.M.Amb.		399 - Otros servivicios urbanos
31	0	5	0	Mantenimiento de calles	Sec.Inf.Plan.M.Amb.		399 - Otros servivicios urbanos
31	0	6	0	Mantenimiento de calles	Sec.Inf.Plan.M.Amb.		399 - Otros servivicios urbanos
31	0	7	0	Reconstrtruccion	Sec.Inf.Plan.M.Amb.		391 - Planeamiento y desarrollo urbano
31	0	8	0	Ecopav Urbano	Sec.Inf.Plan.M.Amb.		399 - Otros servivicios urbanos
31	0	9	0	Entubamiento	Sec.Inf.Plan.M.Amb.		391 - Planeamiento y desarrollo urbano
31	0	10	0	Rotonda	Sec.Inf.Plan.M.Amb.		399 - Otros servivicios urbanos
31	0	12	0	Pavimentacion	Coor. Mantenimiento EP		391 - Planeamiento y desarrollo urbano
31	0	13	0	Paso a Nivel Cordoba	Coor. Mantenimiento EP		391 - Planeamiento y desarrollo urbano
31	0	14	0	Plaza Los Milagros	Coor. Mantenimiento EP		391 - Planeamiento y desarrollo urbano
31	0	15	0	FIM 2022 - 14 Luminarias	Coor. Mantenimiento EP		391 - Planeamiento y desarrollo urbano

Arq. DEL MARMOL GUILLERMO ADRIAN
Secretario de Infraestructura,
Planificación Urbana y
Medio Ambiente

MUNICIPALIDAD CAPITAN SARMIENTO

Municipalidad de
CAPITAN SARMIENTO

ESTRUCTURA PROGRAMÁTICA DE LA JURISDICCIÓN O ENTIDAD

06/12/2023 12:53

FORM. 3

Jurisdicción : 1110100000 - Departamento Ejecutivo
Subjurisdicción : 1110113000 - Secretaría de Infr.,Planif.Urb. y Med.Ambiente

Presupuesto: 2024

Programa/ Actividades Centrales/ Partidas no Asignables a Programas	Proyecto	Actividad	Obra	Denominación	Unidad Ejecutora	Código Préstamo	Finalidad y Función
32	0	0	0	Servicios Publicos	Coor. Mantenimiento EP		
32	0	1	0	Recoleccion	Sec.Inf.Plan.M.Amb.		393 - Recolección de residuos, barrido y limpieza
32	0	2	0	Alumbrado Publico	Coor. Mantenimiento EP		392 - Alumbrado público
32	0	3	0	Mantenimiento Cloacal	Sec.Inf.Plan.M.Amb.		399 - Otros servivicios urbanos
32	0	4	0	Cementerio	Sec.Inf.Plan.M.Amb.		394 - Cementerios
32	0	5	0	Recoleccion de Residuos	Sec.Inf.Plan.M.Amb.		393 - Recolección de residuos, barrido y limpieza
32	0	6	0	Servicio	Sec.Inf.Plan.M.Amb.		393 - Recolección de residuos, barrido y limpieza
32	0	7	0	Saneamiento	Sec.Inf.Plan.M.Amb.		399 - Otros servivicios urbanos
33	0	0	0	Mantenimiento	Coor. Mantenimiento EP		
33	0	1	0	Mantenimiento de caminos	Sec.Inf.Plan.M.Amb.		430 - Transporte
33	0	2	0	Mejoramiento	Sec.Inf.Plan.M.Amb.		430 - Transporte
34	0	0	0	Medio Ambiente	Servicios Ambientales		
34	0	1	0	Reciclado	Sec.Inf.Plan.M.Amb.		440 - Ecología y medio ambiente
34	0	2	0	Forestacion	Sec.Inf.Plan.M.Amb.		440 - Ecología y medio ambiente
34	0	3	0	Control Mascotas	Sec.Inf.Plan.M.Amb.		440 - Ecología y medio ambiente
35	0	0	0	Programas Residuales	Sec.Inf.Plan.M.Amb.		
35	0	1	0	Disponibilidades de Obras	Sec.Inf.Plan.M.Amb.		391 - Planeamiento y desarrollo urbano

Arq. DEL MAPAROL GUILLERMO ADRIAN
Secretario de Infraestructura,
Planificación Urbana y
Medio Ambiente

MUNICIPALIDAD CAPITAN SARMIENTO 345

Municipalidad de
CAPITAN SARMIENTO

ESTRUCTURA PROGRAMÁTICA DE LA JURISDICCIÓN O ENTIDAD

06/12/2023 12:53

FORM. 3

Jurisdicción : 1110100000 - Departamento Ejecutivo

Subjurisdicción : 1110113000 - Secretaría de Infr.,Planif.Urb. y Med.Ambiente

Presupuesto: 2024

Programa/ Actividades Centrales/ Partidas no Asignables a Programas	Proyecto	Actividad	Obra	Denominación	Unidad Ejecutora	Código Préstamo	Finalidad y Función
35	52	0	0	Construccion Corralon	Sec.Inf.Plan.M.Amb.		391 - Planeamiento y desarrollo urbano
35	89	0	0	Pavimentacion del Camino	Sec.Inf.Plan.M.Amb.		430 - Transporte
35	90	0	0	Pavimentacion del Camino	Sec.Inf.Plan.M.Amb.		430 - Transporte

Arq. DEL MARMOL GUILLERMO ADRIAN
Secretario de Infraestructura,
Planificación Urbana y
Medio Ambiente

MUNICIPALIDAD CAPITAN SARMIENTO

Municipalidad de
CAPITAN SARMIENTO

DESCRIPCION DEL PROGRAMA

06/12/2023 11:30

Form. 4

Jurisdicción : Departamento Ejecutivo

Subjurisdicción : Secretaría de Infr.,Planif.Urb. y Med.Ambiente

Entidad :

Programa : 31 - Mantenimiento y Mejoramiento de Infraestructura Publica Urbana

Unidad Ejecutora : 40 - Coordinador de Mantenimiento de Espacios Publicos

Presupuesto: 2024

La secretaría tiene planificado el mantenimiento de los parques y espacios públicos a partir de la organización de las distintas cuadrillas. Las cuales están a cargo del coordinador de Mantenimiento de Servicios Ambientales.
Se planifica para el año 2024 continuar con la poda durante los meses de mayo, junio, julio y agosto.
Los servicios prestados por el municipio son el barrido y limpieza de las calles en forma mecánica y/o manual.
En las calles de tosca y tierra se realizarán las tareas pendientes a obtener circulación adecuada (bacheo, perfilado, alteo, limpieza, y conformación de cuneta, alcantarillados y riego)
Continuar con el plan de cordón cuneta con personal y maquinario municipal.

Arq. DEL MARMOL GUILLERMO ADRIAN
Secretario de Infraestructura, Planificación Urbana y Medio Ambiente
Firma y Sello

Municipalidad de
CAPITAN SARMIENTO

CUADRO DE METAS

348
06/12/2023 11:32

Form. 5

Jurisdicción : Departamento Ejecutivo
Subjurisdicción : 1110113000 - Secretaría de Infr.,Planif.Urb. y Med.Ambiente
Entidad :
Programa : 31 - Mantenimiento y Mejoramiento de Infraestructura Publica Urbana
Unidad Ejecutora : 40 - Coordinador de Mantenimiento de Espacios Publicos

Presupuesto: 2024

Metas		Unidades de Medidas		Ejecución Año 2022	Estimación Año 2023	Programación Año 2024
Código	Denominación	Código	Denominación			
13	Brindar Scio Riego	73	Calles Regadas (frecuencia cuadras)	56.000,00	260.000,00	260.000,00
138	Cordon cuneta	113	Cuadras	16,00	50,00	40,00
145	Brindar Poda	163	Planta podada	2.236,00	1.080,00	1.300,00
146	Bacheo	13	Cantidad de cuadras reparadas	127,00	100,00	100,00
160	Entubamiento	114	Metros Lineales	0,00	0,00	700,00
161	Paso nivel	114	Metros Lineales	0,00	0,00	300,00

Firma y Sello

Arq. DEL MARMOL GUILLERMO ADRIAN
Secretario de Infraestructura,
Planificación Urbana y
Medio Ambiente

Municipalidad de
CAPITAN SARMIENTO

DESCRIPCION DEL PROGRAMA

MUNICIPALIDAD CAPITAN SARMIENTO 349 06/12/2023 11:20

Form. 4

Jurisdicción : Departamento Ejecutivo

Subjurisdicción : Secretaría de Infr.,Planif.Urb. y Med.Ambiente

Entidad :

Programa : 32 - Servicios Publicos

Presupuesto: 2024

Unidad Ejecutora : 40 - Coordinador de Mantenimiento de Espacios Publicos

La recolección de residuos sólidos urbanos se ejecuta mediante la modalidad de separación en origen de orgánicos, inorgánicos reciclables e inorgánicos no reciclables. La recolección es diaria.
El alumbrado público y el mantenimiento de la red cloacal pública, además de la planta de tratamiento se realiza con personal y herramientas municipales, atendiendo la totalidad del partido.
En la localidad de La Luisa también se opera y mantiene con personal municipal, la red y la planta de provisión de agua potable.
Cementerio, también a cargo de esta secretaría, coordinado por el jefe de mantenimiento de espacios públicos. Se realiza las tareas de limpieza, mantenimiento, administración, sepultura y reducción.

Firma y Sello

Arq. DEL MARMOL GUILLERMO ADRIAN
Secretario de Infraestructura,
Planificación Urbana y
Medio Ambiente

Municipalidad de
CAPITAN SARMIENTO

CUADRO DE METAS

MUNICIPALIDAD CAPITAN SARMIENTO 350 06/12/2023 11:32

Form. 5

Jurisdicción : Departamento Ejecutivo
Subjurisdicción : 1110113000 - Secretaría de Infr.,Planif.Urb. y Med.Ambiente
Entidad :
Programa : 32 - Servicios Publicos

Presupuesto: 2024

Unidad Ejecutora : 40 - Coordinador de Mantenimiento de Espacios Publicos

Metas		Unidades de Medidas		Ejecución Año 2022	Estimación Año 2023	Programación Año 2024
Código	Denominación	Código	Denominación			
11	Brindar scio recolección	7	Toneladas Recolectadas	6.413,00	6.600,00	6.600,00
		10	Numero de reclamos	179,00	230,00	230,00
106	Brindar Scio Limp.	8	Cantidad de Calles Barridas (cuadras)	2.880,00	377,00	377,00
		10	Numero de reclamos	17,00	20,00	20,00
107	Brindar Scio. Alumb.	9	Lamparas Reparadas	650,00	500,00	500,00
		10	Numero de reclamos	243,00	230,00	230,00

Firma y Sello

Arq. DEL MARMOL GUILLERMO ADRIAN
Secretario de Infraestructura,
Planificación Urbana y
Medio Ambiente

Municipalidad de
CAPITAN SARMIENTO

DESCRIPCION DEL PROGRAMA

06/12/2023 11:30

Form. 4

Jurisdicción : Departamento Ejecutivo

Subjurisdicción : Secretaría de Infr.,Planif.Urb. y Med.Ambiente

Entidad :

Presupuesto: 2024

Programa : 33 - Mantenimiento y Mejoramiento de Infraestructura Rural

Unidad Ejecutora : 40 - Coordinador de Mantenimiento de Espacios Publicos

El mantenimiento y mejora de caminos reurales se ejecuta realizando las tareas de limpieza de cunetas, alcantarillado, alteo, conformado y en algunos casos con el aporte de aditivos y capas de rodamiento a base de escoria (conforma un pavimiento ecológico) que le otorga resistencia y durabilidad a fin de dar una mejor transitabilidad a los caminos.

Firma y Sello

Arq. DEL MARMOL GUILLERMO ADRIAN
Secretario de Infraestructura,
Planificación Urbana y
Medio Ambiente

Municipalidad de
CAPITAN SARMIENTO

CUADRO DE METAS

352
06/12/2023 11:32

Form. 5

Jurisdicción : Departamento Ejecutivo
Subjurisdicción : 1110113000 - Secretaría de Infr.,Planif.Urb. y Med.Ambiente
Entidad :
Programa : 33 - Mantenimiento y Mejoramiento de Infraestructura Rural
Unidad Ejecutora : 40 - Coordinador de Mantenimiento de Espacios Publicos

Presupuesto: 2024

Metas		Unidades de Medidas		Ejecución Año 2022	Estimación Año 2023	Programación Año 2024
Código	Denominación	Código	Denominación			
17	Brindar mantenimiento cam	14	Km Mantenidos	397,00	397,00	397,00
		15	Alcantarillas reparadas	58,00	30,00	15,00

Firma y Sello

Arq. DEL MARMOL GUILLERMO ADRIAN
Secretario de Infraestructura,
Planificación Urbana y
Medio Ambiente

Municipalidad de
CAPITAN SARMIENTO

DESCRIPCION DEL PROGRAMA

06/12/2023

353

Form. 4

Jurisdicción : Departamento Ejecutivo

Subjurisdicción : Secretaría de Infr.,Planif.Urb. y Med.Ambiente

Entidad :

Programa : 34 - Conservacion y Mejora de de Medio Ambiente

Presupuesto: 2024

Unidad Ejecutora : 41 - Coordinador de Servicios Ambientales

La recolección de residuos urbanos se realiza mediante la modalidad de separación en origen de orgánico, inorgánico reciclable e inorgánico no reciclable. En la plantta de RSU es separado, prensado y compactado con el fin de ser comercializados. Para dicha tarea se utiliza el equipamiento de cintas, prensas, compactadora, palas mecánicas, disponibles en el RSU, las cuales son operadas por una cooperativa.
El residuo orgánico se destina al compost Municipal.
En los ultimos años hemos plantado un promedio de 1300 arboles anuales, programamos mantener este ritmo para el 2024.
El municipio conjuntamente con el Departamento de control de vectores y plagas de la Provincia de Buenos Aires. Realiza en forma anual entre los meses de octubre y marzo, la fumigación contra insectos, moscas y mosquitos en edificios, espacios públicos y comercios. Además se controla en espacios y edificios públicos y otros casos puntuales la plaga de roedores y otras alimañas.

Firma y Sello

Arq. DEL MARMOL GUILLERMO ADRIAN
Secretario de Infraestructura,
Planificación Urbana y
Medio Ambiente

Municipalidad de
CAPITAN SARMIENTO

CUADRO DE METAS

MUNICIPALIDAD CAPITAN SARMIENTO 354 06/12/2023 11:32

Form. 5

Jurisdicción : Departamento Ejecutivo
Subjurisdicción : 1110113000 - Secretaría de Infr.,Planif.Urb. y Med.Ambiente
Entidad :
Programa : 34 - Conservacion y Mejora de de Medio Ambiente
Unidad Ejecutora : 41 - Coordinador de Servicios Ambientales

Presupuesto: 2024

Metas		Unidades de Medidas		Ejecución Año 2022	Estimación Año 2023	Programación Año 2024
Código	Denominación	Código	Denominación			
79	Vacunación Antirrábica	107	Dosis aplicadas	0,00	2.000,00	2.000,00
81	Castraciones	110	Cantidad	0,00	600,00	600,00
143	Brindar Servicio de Fores	162	Planta plantada	1.700,00	1.100,00	1.300,00
144	Residuos Reciclados	156	Toneladas	1.683,00	3.000,00	4.000,00

Firma y Sello

Arq. DEL MARMOL GUILLERMO ADRIAN
Secretario de Infraestructura,
Planificación Urbana y
Medio Ambiente

Municipalidad de
CAPITAN SARMIENTO

DESCRIPCION DEL PROGRAMA

06/12/2024 11:30

MUNICIPALIDAD CAPITAN SARMIENTO 355

Form. 4

Jurisdicción : Departamento Ejecutivo
Subjurisdicción : Secretaría de Infr.,Planif.Urb. y Med.Ambiente
Entidad :
Programa : 35 - Programas Residuales

Presupuesto: 2024

Unidad Ejecutora : 23 - Secretario de Infr.,Planif.Urb. y Med.Ambiente

Obras residuales:

- Construcción del Edificio Corralón Municipal.

-Adecuación y Ampliación de Red Eléctrica.

-Pavimentación del Camino Red Secundaria N 121-01 y 018-05.

-Pavimentación del Camino Red Secundaria N 121-01 y 010-09.

Firma y Sello

Arq. DEL MARMOL GUILLERMO ADRIAN
Secretario de Infraestructura,
Planificación Urbana y
Medio Ambiente

Municipalidad de
CAPITAN SARMIENTO

CUADRO DE METAS

06/12/2023 11:32

356

Form. 5

Jurisdicción : Departamento Ejecutivo
Subjurisdicción : 1110113000 - Secretaría de Infr.,Planif.Urb. y Med.Ambiente
Entidad :
Programa : 35 - Programas Residuales

Presupuesto: 2024

Unidad Ejecutora : 23 - Secretario de Infr.,Planif.Urb. y Med.Ambiente

Metas		Unidades de Medidas		Ejecución Año 2022	Estimación Año 2023	Programación Año 2024
Código	Denominación	Código	Denominación			
86	Pav.Cam.Perisféricos	116	M2	0,00	74.437,00	74.437,00
114	Cons.Amp.Rem.Edif.Munic.	116	M2	0,00	1.312,00	1.312,00

Firma y Sello

Arq. DEL MARMOL GUILLERMO ADRIAN
Secretario de Infraestructura,
Planificación Urbana y
Medio Ambiente

Municipalidad de
CAPITAN SARMIENTO

PROGRAMACION FISICA DE LOS PROYECTOS DE INVERSION, SUS OBRAS Y ACTIVIDADES

06/12/2023 12:03

Form. 8

Jurisdicción: Departamento Ejecutivo
Subjurisdicción: Secretaría de Infr.,Planif.Urb. y Med.Ambiente
Entidad:
Programas o Actividades Centrales: 35 - Programas Residuales
Unidad Ejecutora: Secretario de Infr.,Planif.Urb. y Med.Ambiente

Presupuesto: 2024

Proyecto	Act/Obra	Denominación	Clase	Etapa	Fecha		Uni.Med.	Cantidad	Acumulado al 2022	Estimación 2023	Programado 2024	Programado 2025	Programado 2026	Programado Resto Años
					Inicio	Final.								
52	0	Construccion del	Proyecto/obra suspendido	Proyecto/obra suspendido	10/10/2009	31/12/2024	m2	1450	50,00		50,00			

Descripción del Proyecto:

Arq. DEL MARMOL GUILLERMO ADRIAN
Secretario de Infraestructura,
Planificación Urbana y
Medio Ambiente

Firma y Sello

MUNICIPALIDAD CAPITAN SARMIENTO

MUNICIPALIDAD CAPITAN SARMIENTO 358

Municipalidad de
CAPITAN SARMIENTO

PROGRAMACIÓN FINANCIERA DE LOS PROYECTOS DE INVERSIÓN, SUS OBRAS Y ACTIVIDADES

Jurisdicción: Departamento Ejecutivo
Secretaría: Secretaría de Infr.,Planif.Urb. y Med.Ambiente 06/12/2023 12:03
Entidad:
Programa o Actividad Central: 35 - Programas Residuales **Form. 9**
Proyecto: 52 - Construccion del Edificio Corralon Municipal
Actividad:
Obra: Presupuesto : 2024

Costo Total Proyecto: 500.000,00

Ejecutado Año 2022	Estimado Año 2023	Programado Año 2025	Programado Año 2026	Programado resto Años
0,00	250.000,00	0,00	0,00	0,00

Programado Año 2024

Fuente de Financiamiento	Gasto	Denominación del Gasto	Programado
133 - De origen nacional	2640	Productos de cemento, asb	250.000,00
		Total	**250.000,00**

Arq. DEL MARMOL GUILLERMO ADRIAN
Secretario de Infraestructura, Planificación Urbana y Medio Ambiente

Municipalidad de
CAPITAN SARMIENTO

PROGRAMACION FISICA DE LOS PROYECTOS DE INVERSION, SUS OBRAS Y ACTIVIDADES

06/12/2023 12:03

Form. 8

Jurisdicción: Departamento Ejecutivo
Subjurisdicción: Secretaría de Infr.,Planif.Urb. y Med.Ambiente
Entidad:
Programas o Actividades Centrales: 35 - Programas Residuales
Unidad Ejecutora: Secretario de Infr.,Planif.Urb. y Med.Ambiente

Presupuesto: 2024

Proyecto	Act/Obra	Denominación	Clase	Etapa	Fecha		Uni.Med.	Cantidad	Acumulado al 2022	Estimación 2023	Programado 2024	Programado 2025	Programado 2026	Programado Resto Años
					Inicio	Final.								
89	0	Pavimentacion del	Proyecto/obra suspendido	Proyecto/obra suspendido	01/04/2009	31/12/2024	m2	105092	53,00		47,00			

Descripción del Proyecto:

Arq. DEL MARMOL GUILLERMO ADRIAN
Secretario de Infraestructura,
Planificación Urbana y
Medio Ambiente

Firma y Sello

CAPITAN SARMIENTO * MUNICIPALIDAD * 369

Municipalidad de
CAPITAN SARMIENTO

PROGRAMACIÓN FINANCIERA DE LOS PROYECTOS DE INVERSIÓN, SUS OBRAS Y ACTIVIDADES

Jurisdicción: Departamento Ejecutivo
Secretaría: Secretaría de Infr.,Planif.Urb. y Med.Ambiente
Entidad:
Programa o Actividad Central: 35 - Programas Residuales
Proyecto: 89 - Pavimentacion del Camino Red Secundaria N 121-01 y 018-05
Actividad:
Obra:

06/12/2023 12:03

Form. 9

Presupuesto : 2024

Costo Total Proyecto: 37.996.562,68				
Ejecutado Año 2022	**Estimado Año 2023**	**Programado Año 2025**	**Programado Año 2026**	**Programado resto Años**
0,00	79.379.568,70	0,00	0,00	0,00

Programado Año 2024

Fuente de Financiamiento	Gasto	Denominación del Gasto	Programado
133 - De origen nacional	4220	Construcc en bienes de domin pub..	58.616.993,98
		Total	**58.616.993,98**

Firma y Sello
Arq. DEL MARMOL GUILLERMO ADRIAN
Secretario de Infraestructura,
Planificación Urbana y
Medio Ambiente

Municipalidad de
CAPITAN SARMIENTO

PROGRAMACION FISICA DE LOS PROYECTOS DE INVERSION, SUS OBRAS Y ACTIVIDADES

06/12/2023 12:03

Form. 8

Jurisdicción: Departamento Ejecutivo
Subjurisdicción: Secretaría de Infr.,Planif.Urb. y Med.Ambiente
Entidad:
Programas o Actividades Centrales: 35 - Programas Residuales
Unidad Ejecutora: Secretario de Infr.,Planif.Urb. y Med.Ambiente

Presupuesto: 2024

Proyecto	Act/Obra	Denominación	Clase	Etapa	Fecha		Uni.Med.	Cantidad	Acumulado al 2022	Estimación 2023	Programado 2024	Programado 2025	Programado 2026	Programado Resto Años
					Inicio	Final.								
90	0	Pavimentacion del	Proyecto/obra suspendido	Proyecto/obra suspendido	01/01/2011	31/12/2024	m2	117115	80,00		20,00			

Descripción del Proyecto:

Firma y Sello
Arq. DEL MARMOL GUILLERMO ADRIAN
Secretario de Infraestructura,
Planificación Urbana y
Medio Ambiente

CAPITAN SARMIENTO * MUNICIPALIDAD *

MUNICIPALIDAD CAPITAN SARMIENTO 362

Municipalidad de
CAPITAN SARMIENTO

PROGRAMACIÓN FINANCIERA DE LOS PROYECTOS DE INVERSIÓN, SUS OBRAS Y ACTIVIDADES

Jurisdicción: Departamento Ejecutivo
Secretaría: Secretaría de Infr.,Planif.Urb. y Med.Ambiente 06/12/2023 12:03
Entidad:
Programa o Actividad Central: 35 - Programas Residuales **Form. 9**
Proyecto: 90 - Pavimentacion del Camino Red Secundaria N 121-01 y 010-09
Actividad: Presupuesto : 2024
Obra:

Costo Total Proyecto: 104.866.534,45

Ejecutado Año 2022	Estimado Año 2023	Programado Año 2025	Programado Año 2026	Programado resto Años
0,00	92.756.070,69	0,00	0,00	0,00

Programado Año 2024

Fuente de Financiamiento	Gasto	Denominación del Gasto	Programado
133 - De origen nacional	4220	Construcc en bienes de domin pub..	12.110.463,76
		Total	**12.110.463,76**

Arq. DEL MARMOL GUILLERMO ADRIAN
Secretario de Infraestructura,
Planificación Urbana y
Medio Ambiente

Firma y Sello

Municipalidad de
CAPITAN SARMIENTO

CUADRO DE RECURSOS HUMANOS POR CATEGORÍA PROGRAMÁTICA

06/12/2023 13:17

Jurisdicción : Departamento Ejecutivo
Subjurisdicción : Secretaría de Infr.,Planif.Urb. y Med.Ambiente
Entidad :
Programas o Actividades : 01 - Obras y Servicios Publicos
Proyecto :
Actividad : 01 - Coordinacion y Gestion Administrativa de Obras y
Obra :
Unidad Ejecutora : Sec.Inf.Plan.M.Amb.

Form. 6

Presupuesto: 2024

Fina	Inciso	Par Prin	Par Par	Par Subp	Denominación	Costo Anual En Pesos
110	1	1	1	1	Personal Superior	21.820.854,51
110	1	1	1	3	Personal Profesional	2.671.542,12
110	1	1	1	5	Personal Administrativo/ Inspeccion	7.159.882,73
110	1	1	3	4	Bonificacion por Antiguedad	6.039.702,76
110	1	1	3	5	Bonificacion por Presentismo	920.098,08
110	1	1	3	6	Bonificacion por Titulo	2.402.984,22
110	1	1	3	7	Bonificacion por Incentivo Tarea Determinada	1.038.819,60
110	1	1	3	9	Otras retribuciones	34.681.465,08
110	1	1	6	1	Instituto de Prevision Social	9.415.162,12
110	1	1	6	3	Obra Social	4.707.581,06
133	1	1	7	0	Complementos	6.723.602,40
110	1	1	7	0	Complementos	8.582.322,95
110	1	2	1	1	Personal Temporario Mensualizado	7.044.219,26
110	1	2	2	3	Bonificacion por Presentismo	690.073,56
110	1	2	2	9	Otras retribuciones	10.330.478,84
110	1	2	5	1	Instituto de Previsión Social	2.169.759,02
110	1	2	5	3	Obra Social	1.084.879,51
110	1	2	6	0	Complementos	25.000,00
110	1	3	1	1	Horas Extras	4.268.742,71
110	1	4	0	0	Asignaciones familiares	443.662,00
					Total	**132.220.832,53**

Firma y Sello
ARQ. DEL MARMOL GUILLERMO A.
Secretario de Infraestructura,
Planificación Urbana y
Medio Ambiente

Municipalidad de
CAPITAN SARMIENTO

CUADRO DE RECURSOS HUMANOS POR CATEGORÍA PROGRAMÁTICA

06/12/2023 13:17

Jurisdicción : Departamento Ejecutivo
Subjurisdicción : Secretaría de Infr.,Planif.Urb. y Med.Ambiente
Entidad :
Programas o Actividades : 01 - Obras y Servicios Publicos
Proyecto :
Actividad : 02 - Taller y Pañol Municipal
Obra :
Unidad Ejecutora : Sec.Inf.Plan.M.Amb.

Form. 6

Presupuesto: 2024

Fina	Inciso	Par Prin	Par Par	Par Subp	Denominación	Costo Anual En Pesos
110	1	1	1	5	Personal Administrativo/ Inspeccion	7.468.981,00
110	1	1	1	6	Personal Obrero	26.405.042,30
110	1	1	3	2	Premio al Conductor	398.709,22
110	1	1	3	4	Bonificacion por Antiguedad	10.745.201,74
110	1	1	3	5	Bonificacion por Presentismo	2.990.318,76
110	1	1	3	6	Bonificacion por Titulo	927.793,23
110	1	1	3	9	Otras retribuciones	18.967.698,24
110	1	1	6	1	Instituto de Prevision Social	7.969.683,41
110	1	1	6	3	Obra Social	3.984.841,90
110	1	1	7	0	Complementos	11.694.076,76
110	1	2	1	1	Personal Temporario Mensualizado	4.186.446,16
110	1	2	2	3	Bonificacion por Presentismo	460.049,04
110	1	2	2	9	Otras retribuciones	2.869.481,07
110	1	2	5	1	Instituto de Previsión Social	865.646,86
110	1	2	5	3	Obra Social	432.823,43
110	1	2	6	0	Complementos	25.000,00
110	1	3	1	1	Horas Extras	25.189.189,27
110	1	4	0	0	Asignaciones familiares	2.190.501,00
					Total	**127.771.483,39**

Firma y Sello

Arq. DEL MARMOL GUILLERMO ADRIAN
Secretario de Infraestructura,
Planificación Urbana y
Medio Ambiente

Municipalidad de
CAPITAN SARMIENTO

CUADRO DE RECURSOS HUMANOS POR CATEGORÍA PROGRAMÁTICA

06/12/2023 13:17

Jurisdicción : Departamento Ejecutivo
Subjurisdicción : Secretaría de Infr.,Planif.Urb. y Med.Ambiente
Entidad :
Programas o Actividades : 31 - Mantenimiento y Mejoramiento de Infraestructura Publica
Proyecto :
Actividad : 01 - Parques y Pequeños espacios verdes
Obra :
Unidad Ejecutora : Sec.Inf.Plan.M.Amb.

Form. 6

Presupuesto: 2024

Fina	Inciso	Par Prin	Par Par	Par Subp	Denominación	Costo Anual En Pesos
110	1	1	1	6	Personal Obrero	10.572.098,16
110	1	1	3	2	Premio al Conductor	965.686,67
110	1	1	3	4	Bonificacion por Antiguedad	3.900.368,29
110	1	1	3	5	Bonificacion por Presentismo	920.098,08
110	1	1	3	9	Otras retribuciones	4.299.880,68
110	1	1	6	1	Instituto de Prevision Social	2.410.725,33
110	1	1	6	3	Obra Social	1.205.362,73
110	1	1	7	0	Complementos	154.699,84
110	1	3	1	1	Horas Extras	8.835.394,98
					Total	**33.264.314,76**

Firma y Sello

Arq. DEL MARMOL GUILLERMO ADRIAN
Secretario de Infraestructura,
Planificación Urbana y
Medio Ambiente

Municipalidad de
CAPITAN SARMIENTO

CUADRO DE RECURSOS HUMANOS POR CATEGORÍA PROGRAMÁTICA

06/12/2023 13:17

Jurisdicción : Departamento Ejecutivo
Subjurisdicción : Secretaría de Infr.,Planif.Urb. y Med.Ambiente
Entidad :
Programas o Actividades : 31 - Mantenimiento y Mejoramiento de Infraestructura Publica
Proyecto :
Actividad : 02 - Poda y Mantenimiento de grandes espacios verdes
Obra :
Unidad Ejecutora : Sec.Inf.Plan.M.Amb.

Form. 6

Presupuesto: 2024

Fina	Inciso	Par Prin	Par Par	Par Subp	Denominación	Costo Anual En Pesos
110	1	1	1	6	Personal Obrero	22.252.544,73
110	1	1	3	2	Premio al Conductor	2.161.814,33
110	1	1	3	4	Bonificacion por Antiguedad	5.801.250,13
110	1	1	3	5	Bonificacion por Presentismo	2.300.245,20
110	1	1	3	9	Otras retribuciones	9.100.466,40
110	1	1	6	1	Instituto de Prevision Social	4.807.593,96
110	1	1	6	3	Obra Social	2.403.797,11
110	1	1	7	0	Complementos	25.000,00
110	1	2	1	1	Personal Temporario Mensualizado	4.186.446,16
110	1	2	2	3	Bonificacion por Presentismo	460.049,04
110	1	2	2	9	Otras retribuciones	321.534,72
110	1	2	5	1	Instituto de Previsión Social	540.957,69
110	1	2	5	3	Obra Social	270.478,91
110	1	2	6	0	Complementos	25.000,00
110	1	3	1	1	Horas Extras	18.801.890,60
110	1	4	0	0	Asignaciones familiares	1.834.696,00
					Total	**75.293.764,98**

Arq. DEL MARMOL GUILLERMO ARIEL
Secretario de Infraestructura,
Planificación Urbana y
Medio Ambiente

Firma y Sello

MUNICIPALIDAD CAPITAN SARMIENTO 367

Municipalidad de
CAPITAN SARMIENTO

CUADRO DE RECURSOS HUMANOS POR CATEGORÍA PROGRAMÁTICA

06/12/2023 13:17

Jurisdicción : Departamento Ejecutivo
Subjurisdicción : Secretaría de Infr.,Planif.Urb. y Med.Ambiente
Entidad :
Programas o Actividades : 31 - Mantenimiento y Mejoramiento de Infraestructura Publica
Proyecto :
Actividad : 06 - Mantenimiento de Calles No Pavimentadas
Obra :
Unidad Ejecutora : Sec.Inf.Plan.M.Amb.

Form. 6

Presupuesto: 2024

Fina	Inciso	Par Prin	Par Par	Par Subp	Denominación	Costo Anual En Pesos
110	1	1	1	6	Personal Obrero	8.906.664,26
110	1	1	3	2	Premio al Conductor	1.071.782,40
110	1	1	3	4	Bonificacion por Antiguedad	2.367.749,28
110	1	1	3	5	Bonificacion por Presentismo	920.098,08
110	1	1	3	6	Bonificacion por Titulo	618.528,82
110	1	1	3	9	Otras retribuciones	3.862.793,64
110	1	1	6	1	Instituto de Prevision Social	2.057.930,16
110	1	1	6	3	Obra Social	1.028.965,21
110	1	1	7	0	Complementos	25.000,00
110	1	2	1	1	Personal Temporario Mensualizado	2.093.223,08
110	1	2	2	3	Bonificacion por Presentismo	230.024,52
110	1	2	2	9	Otras retribuciones	1.021.505,88
110	1	2	5	1	Instituto de Previsión Social	381.303,13
110	1	2	5	3	Obra Social	190.651,50
110	1	2	6	0	Complementos	25.000,00
110	1	3	1	1	Horas Extras	12.747.959,40
110	1	4	0	0	Asignaciones familiares	944.828,00
					Total	**38.494.007,36**

Arq. DEL MARMOL GUILLERMO ADRIAN
Secretario de Infraestructura,
Planificación Urbana y
Medio Ambiente

Firma y Sello

Municipalidad de
CAPITAN SARMIENTO

CUADRO DE RECURSOS HUMANOS POR CATEGORÍA PROGRAMÁTICA

06/12/2023 13:17

Jurisdicción : Departamento Ejecutivo
Subjurisdicción : Secretaría de Infr.,Planif.Urb. y Med.Ambiente
Entidad :
Programas o Actividades : 31 - Mantenimiento y Mejoramiento de Infraestructura Publica
Proyecto :
Actividad : 07 - Reconstruccion de Plazas
Obra :
Unidad Ejecutora : Sec.Inf.Plan.M.Amb.

Form. 6

Presupuesto: 2024

Fina	Inciso	Par Prin	Par Par	Par Subp	Denominación	Costo Anual En Pesos
110	1	1	1	6	Personal Obrero	4.615.556,92
110	1	1	3	2	Premio al Conductor	299.031,85
110	1	1	3	4	Bonificacion por Antiguedad	1.615.444,87
110	1	1	3	5	Bonificacion por Presentismo	460.049,04
110	1	1	3	9	Otras retribuciones	1.173.637,56
110	1	1	6	1	Instituto de Prevision Social	932.961,64
110	1	1	6	3	Obra Social	466.480,69
110	1	1	7	0	Complementos	25.000,00
110	1	4	0	0	Asignaciones familiares	152.663,00
					Total	**9.740.825,57**

Arq. DEL MARMOL GUILLERMO ADRIAN
Secretario de Infraestructura, Planificación Urbana y Medio Ambiente

Firma y Sello

Municipalidad de
CAPITAN SARMIENTO

CUADRO DE RECURSOS HUMANOS POR CATEGORÍA PROGRAMÁTICA

06/12/2023 13:17

Jurisdicción : Departamento Ejecutivo
Subjurisdicción : Secretaría de Infr.,Planif.Urb. y Med.Ambiente
Entidad :
Programas o Actividades : 31 - Mantenimiento y Mejoramiento de Infraestructura Publica
Proyecto :
Actividad : 08 - Ecopav Urbano
Obra :
Unidad Ejecutora : Sec.Inf.Plan.M.Amb.

Form. 6

Presupuesto: 2024

Fina	Inciso	Par Prin	Par Par	Par Subp	Denominación	Costo Anual En Pesos
110	1	1	1	6	Personal Obrero	14.226.093,96
110	1	1	3	2	Premio al Conductor	1.501.577,87
110	1	1	3	4	Bonificacion por Antiguedad	5.232.065,93
110	1	1	3	5	Bonificacion por Presentismo	1.380.147,12
110	1	1	3	6	Bonificacion por Titulo	309.264,41
110	1	1	3	9	Otras retribuciones	5.938.944,72
110	1	1	6	1	Instituto de Prevision Social	3.274.859,90
110	1	1	6	3	Obra Social	1.637.429,82
133	1	1	7	0	Complementos	1.161.105,24
110	1	1	7	0	Complementos	728.742,64
110	1	2	1	1	Personal Temporario Mensualizado	8.372.892,32
110	1	2	2	3	Bonificacion por Presentismo	920.098,08
110	1	2	2	9	Otras retribuciones	3.764.506,20
110	1	2	5	1	Instituto de Previsión Social	1.485.022,63
110	1	2	5	3	Obra Social	742.511,38
110	1	2	6	0	Complementos	25.000,00
110	1	3	1	1	Horas Extras	20.535.953,03
110	1	4	0	0	Asignaciones familiares	2.140.298,00
					Total	**73.376.513,25**

Firma y Sello

Arq. DEL MARMOL GUILLERMO ADRIAN
Secretario de Infraestructura,
Planificación Urbana y
Medio Ambiente

MUNICIPALIDAD CAPITAN SARMIENTO 370

Municipalidad de
CAPITAN SARMIENTO

CUADRO DE RECURSOS HUMANOS POR CATEGORÍA PROGRAMÁTICA

06/12/2023 13:17

Jurisdicción : Departamento Ejecutivo
Subjurisdicción : Secretaría de Infr.,Planif.Urb. y Med.Ambiente
Entidad :
Programas o Actividades : 32 - Servicios Publicos
Proyecto :
Actividad : 01 - Recoleccion de Residuos Solidos Urbanos
Obra :
Unidad Ejecutora : Sec.Inf.Plan.M.Amb.

Form. 6

Presupuesto: 2024

Fina	Inciso	Par Prin	Par Par	Par Subp	Denominación	Costo Anual En Pesos
110	1	1	1	6	Personal Obrero	6.730.771,97
110	1	1	3	2	Premio al Conductor	267.945,60
110	1	1	3	4	Bonificacion por Antiguedad	1.772.913,48
110	1	1	3	5	Bonificacion por Presentismo	690.073,56
110	1	1	3	6	Bonificacion por Titulo	309.264,41
110	1	1	3	9	Otras retribuciones	5.361.690,90
110	1	1	6	1	Instituto de Prevision Social	1.782.721,98
110	1	1	6	3	Obra Social	891.361,12
110	1	1	7	0	Complementos	8.307.105,22
110	1	2	1	1	Personal Temporario Mensualizado	16.745.784,64
110	1	2	2	3	Bonificacion por Presentismo	1.610.171,64
110	1	2	2	9	Otras retribuciones	11.876.079,47
110	1	2	5	1	Instituto de Previsión Social	3.535.291,37
110	1	2	5	3	Obra Social	1.767.645,88
110	1	2	6	0	Complementos	25.000,00
110	1	3	1	1	Horas Extras	16.982.870,33
110	1	4	0	0	Asignaciones familiares	1.424.463,00
					Total	**80.081.154,57**

Arq. DEL MARMOL GUILLERMO ADRIAN
Secretario de Infraestructura,
Planificación Urbana y
Medio Ambiente

Firma y Sello

Municipalidad de
CAPITAN SARMIENTO

CUADRO DE RECURSOS HUMANOS POR CATEGORÍA PROGRAMÁTICA

06/12/2023 13:17

Jurisdicción : Departamento Ejecutivo
Subjurisdicción : Secretaría de Infr.,Planif.Urb. y Med.Ambiente
Entidad :
Programas o Actividades : 32 - Servicios Publicos
Proyecto :
Actividad : 02 - Alumbrado Publico
Obra :
Unidad Ejecutora : Coor. Mantenimiento EP

Form. 6

Presupuesto: 2024

Fina	Inciso	Par Prin	Par Par	Par Subp	Denominación	Costo Anual En Pesos
110	1	1	1	6	Personal Obrero	2.093.223,08
110	1	1	3	2	Premio al Conductor	299.031,85
110	1	1	3	4	Bonificacion por Antiguedad	251.186,78
110	1	1	3	5	Bonificacion por Presentismo	230.024,52
110	1	1	3	6	Bonificacion por Titulo	309.264,41
110	1	1	3	9	Otras retribuciones	1.958.625,84
110	1	1	6	1	Instituto de Prevision Social	606.266,70
110	1	1	6	3	Obra Social	303.133,35
110	1	1	7	0	Complementos	1.592.851,38
110	1	2	1	1	Personal Temporario Mensualizado	2.093.223,08
110	1	2	2	3	Bonificacion por Presentismo	230.024,52
110	1	2	2	9	Otras retribuciones	1.958.625,84
110	1	2	5	1	Instituto de Previsión Social	503.128,73
110	1	2	5	3	Obra Social	251.564,30
110	1	2	6	0	Complementos	25.000,00
110	1	3	1	1	Horas Extras	5.981.580,09
					Total	**18.686.754,47**

Firma y Sello

Arq. DEL MARMOL GUILLERMO ADRIAN
Secretario de Infraestructura,
Planificación Urbana y
Medio Ambiente

Municipalidad de
CAPITAN SARMIENTO

CUADRO DE RECURSOS HUMANOS POR CATEGORÍA PROGRAMÁTICA

06/12/2023 13:17

Jurisdicción : Departamento Ejecutivo
Subjurisdicción : Secretaría de Infr.,Planif.Urb. y Med.Ambiente
Entidad :
Programas o Actividades : 32 - Servicios Publicos
Proyecto :
Actividad : 03 - Mantenimiento de Red Cloacal y Red Depuradora
Obra :
Unidad Ejecutora : Sec.Inf.Plan.M.Amb.

Form. 6

Presupuesto: 2024

Fina	Inciso	Par Prin	Par Par	Par Subp	Denominación	Costo Anual En Pesos
110	1	1	1	2	Personal Jerarquico	3.247.276,11
110	1	1	1	6	Personal Obrero	9.022.053,30
110	1	1	1	9	Otras Retribuciones del Cargo	2.213.018,73
110	1	1	3	2	Premio al Conductor	934.600,42
110	1	1	3	4	Bonificacion por Antiguedad	3.950.844,17
110	1	1	3	5	Bonificacion por Presentismo	1.150.122,60
110	1	1	3	9	Otras retribuciones	4.212.742,80
110	1	1	6	1	Instituto de Prevision Social	3.157.483,16
110	1	1	6	3	Obra Social	1.435.895,89
110	1	1	7	0	Complementos	4.728.553,54
110	1	2	1	1	Personal Temporario Mensualizado	2.093.223,08
110	1	2	2	3	Bonificacion por Presentismo	230.024,52
110	1	2	2	9	Otras retribuciones	267.945,60
110	1	2	5	1	Instituto de Previsión Social	283.340,20
110	1	2	5	3	Obra Social	141.670,10
110	1	2	6	0	Complementos	25.000,00
110	1	3	1	1	Horas Extras	13.718.045,33
110	1	4	0	0	Asignaciones familiares	901.714,00
					Total	**51.713.553,55**

Firma y Sello

Arq. DEL MARMOL GUILLERMO ADRIAN
Secretario de Infraestructura
Planificación Urbana y
Medio Ambiente

Municipalidad de
CAPITAN SARMIENTO

CUADRO DE RECURSOS HUMANOS POR CATEGORÍA PROGRAMÁTICA

06/12/2023 13:17

Jurisdicción : Departamento Ejecutivo
Subjurisdicción : Secretaría de Infr.,Planif.Urb. y Med.Ambiente
Entidad :
Programas o Actividades : 32 - Servicios Publicos
Proyecto :
Actividad : 04 - Cementerio
Obra :
Unidad Ejecutora : Sec.Inf.Plan.M.Amb.

Form. 6

Presupuesto: 2024

Fina	Inciso	Par Prin	Par Par	Par Subp	Denominación	Costo Anual En Pesos
110	1	1	1	5	Personal Administrativo/ Inspeccion	2.197.884,26
110	1	1	1	6	Personal Obrero	9.484.983,30
110	1	1	3	4	Bonificacion por Antiguedad	4.303.213,72
110	1	1	3	5	Bonificacion por Presentismo	1.150.122,60
110	1	1	3	6	Bonificacion por Titulo	309.264,41
110	1	1	3	9	Otras retribuciones	3.621.379,20
110	1	1	6	1	Instituto de Prevision Social	2.426.220,81
110	1	1	6	3	Obra Social	1.213.110,34
110	1	1	7	0	Complementos	4.058.368,27
110	1	3	1	1	Horas Extras	7.105.234,52
110	1	4	0	0	Asignaciones familiares	1.068.641,00
					Total	**36.938.422,43**

Firma y Sello

Arq. DEL MARMOL GUILLERMO ADRIAN
Secretario de Infraestructura,
Planificación Urbana y
Medio Ambiente

MUNICIPALIDAD CAPITAN SARMIENTO 374

Municipalidad de
CAPITAN SARMIENTO

CUADRO DE RECURSOS HUMANOS POR CATEGORÍA PROGRAMÁTICA

06/12/2023 13:17

Jurisdicción : Departamento Ejecutivo
Subjurisdicción : Secretaría de Infr.,Planif.Urb. y Med.Ambiente
Entidad :
Programas o Actividades : 32 - Servicios Publicos
Proyecto :
Actividad : 05 - Recoleccion de Residuos Voluminosos
Obra :
Unidad Ejecutora : Sec.Inf.Plan.M.Amb.

Form. 6

Presupuesto: 2024

Fina	Inciso	Par Prin	Par Par	Par Subp	Denominación	Costo Anual En Pesos
110	1	1	1	6	Personal Obrero	4.395.768,52
110	1	1	3	2	Premio al Conductor	267.945,60
110	1	1	3	4	Bonificacion por Antiguedad	1.186.857,49
110	1	1	3	5	Bonificacion por Presentismo	460.049,04
110	1	1	3	9	Otras retribuciones	1.227.433,80
110	1	1	6	1	Instituto de Prevision Social	861.635,06
110	1	1	6	3	Obra Social	430.817,40
110	1	1	7	0	Complementos	2.376.776,77
110	1	2	1	1	Personal Temporario Mensualizado	2.093.223,08
110	1	2	2	3	Bonificacion por Presentismo	230.024,52
110	1	2	2	9	Otras retribuciones	267.945,60
110	1	2	5	1	Instituto de Previsión Social	283.340,20
110	1	2	5	3	Obra Social	141.670,10
110	1	2	6	0	Complementos	25.000,00
110	1	3	1	1	Horas Extras	4.982.712,17
110	1	4	0	0	Asignaciones familiares	963.655,00
					Total	**20.194.854,35**

Firma y Sello

Arq. DEL MARMOL GUILLERMO ADRIAN
Secretario de Infraestructura,
Planificación Urbana y
Medio Ambiente

Municipalidad de
CAPITAN SARMIENTO

CUADRO DE RECURSOS HUMANOS POR CATEGORÍA PROGRAMÁTICA

MUNICIPALIDAD 375 CAPITAN SARMIENTO

06/12/2023 13:17

Jurisdicción : Departamento Ejecutivo
Subjurisdicción : Secretaría de Infr.,Planif.Urb. y Med.Ambiente
Entidad :
Programas o Actividades : 32 - Servicios Publicos
Proyecto :
Actividad : 06 - Servicio Barrido Urbano
Obra :
Unidad Ejecutora : Sec.Inf.Plan.M.Amb.

Form. 6

Presupuesto: 2024

Fina	Inciso	Par Prin	Par Par	Par Subp	Denominación	Costo Anual En Pesos
110	1	1	1	6	Personal Obrero	4.869.426,38
110	1	1	3	2	Premio al Conductor	267.945,60
110	1	1	3	4	Bonificacion por Antiguedad	1.515.962,63
110	1	1	3	5	Bonificacion por Presentismo	460.049,04
110	1	1	3	9	Otras retribuciones	1.982.463,43
110	1	1	6	1	Instituto de Prevision Social	1.055.772,38
110	1	1	6	3	Obra Social	527.886,32
110	1	1	7	0	Complementos	2.376.776,77
110	1	2	1	1	Personal Temporario Mensualizado	2.093.223,08
110	1	2	2	3	Bonificacion por Presentismo	230.024,52
110	1	2	2	9	Otras retribuciones	531.343,41
110	1	2	5	1	Instituto de Previsión Social	314.948,01
110	1	2	5	3	Obra Social	157.473,94
110	1	2	6	0	Complementos	25.000,00
110	1	3	1	1	Horas Extras	5.028.509,17
110	1	4	0	0	Asignaciones familiares	97.979,00
					Total	**21.534.783,68**

Firma y Sello

Arq. DEL MARMOL GUILLERMO ADRIAN
Secretario de Infraestructura,
Planificación Urbana y
Medio Ambiente

MUNICIPALIDAD CAPITAN SARMIENTO 376

Municipalidad de
CAPITAN SARMIENTO

CUADRO DE RECURSOS HUMANOS POR CATEGORÍA PROGRAMÁTICA

06/12/2023 13:17

Jurisdicción : Departamento Ejecutivo
Subjurisdicción : Secretaría de Infr.,Planif.Urb. y Med.Ambiente
Entidad :
Programas o Actividades : 33 - Mantenimiento y Mejoramiento de Infraestructura Rural
Proyecto :
Actividad : 01 - Mantenimiento de Caminos
Obra :
Unidad Ejecutora : Sec.Inf.Plan.M.Amb.

Form. 6

Presupuesto: 2024

Fina	Inciso	Par Prin	Par Par	Par Subp	Denominación	Costo Anual En Pesos
110	1	1	1	6	Personal Obrero	6.494.224,62
110	1	1	3	2	Premio al Conductor	803.836,80
110	1	1	3	4	Bonificacion por Antiguedad	1.263.940,34
110	1	1	3	5	Bonificacion por Presentismo	690.073,56
110	1	1	3	9	Otras retribuciones	5.030.570,52
110	1	1	6	1	Instituto de Prevision Social	1.681.414,41
110	1	1	6	3	Obra Social	840.707,27
110	1	1	7	0	Complementos	25.000,00
110	1	3	1	1	Horas Extras	4.385.355,87
					Total	**21.215.123,39**

Firma y Sello

Arq. DEL MARMOL GUILLERMO ADRIAN
Secretario de Infraestructura,
Planificación Urbana y
Medio Ambiente

MUNICIPALIDAD CAPITAN SARMIENTO 347

Municipalidad de
CAPITAN SARMIENTO

CUADRO DE RECURSOS HUMANOS POR CATEGORÍA PROGRAMÁTICA

06/12/2023 13:17

Jurisdicción : Departamento Ejecutivo
Subjurisdicción : Secretaría de Infr.,Planif.Urb. y Med.Ambiente
Entidad :
Programas o Actividades : 34 - Conservacion y Mejora de de Medio Ambiente
Proyecto :
Actividad : 01 - Planta de Tratamiento y Reciclado
Obra :
Unidad Ejecutora : Sec.Inf.Plan.M.Amb.

Form. 6

Presupuesto: 2024

Fina	Inciso	Par Prin	Par Par	Par Subp	Denominación	Costo Anual En Pesos
110	1	1	1	2	Personal Jerarquico	3.247.276,11
110	1	1	1	5	Personal Administrativo/ Inspeccion	2.544.325,81
110	1	1	1	6	Personal Obrero	7.697.827,93
110	1	1	1	9	Otras Retribuciones del Cargo	5.489.520,27
110	1	1	3	2	Premio al Conductor	299.031,85
110	1	1	3	4	Bonificacion por Antiguedad	4.088.309,81
110	1	1	3	5	Bonificacion por Presentismo	1.150.122,60
110	1	1	3	9	Otras retribuciones	8.617.998,69
110	1	1	6	1	Instituto de Prevision Social	3.921.683,09
110	1	1	6	3	Obra Social	1.960.841,61
133	1	1	7	0	Complementos	1.161.105,24
110	1	1	7	0	Complementos	147.866,80
110	1	2	1	1	Personal Temporario Mensualizado	4.186.446,16
110	1	2	2	3	Bonificacion por Presentismo	460.049,04
110	1	2	2	9	Otras retribuciones	1.871.216,41
110	1	2	5	1	Instituto de Previsión Social	739.961,95
110	1	2	5	3	Obra Social	369.981,04
110	1	3	1	1	Horas Extras	17.542.954,58
110	1	4	0	0	Asignaciones familiares	1.249.878,00
					Total	**66.746.396,99**

Firma y Sello

Arq. DEL MARMOL GUILLERMO ADRIAN
Secretario de Infraestructura,
Planificación Urbana y
Medio Ambiente

MUNICIPALIDAD CAPITAN SARMIENTO 378

Municipalidad de
CAPITAN SARMIENTO

CUADRO DE RECURSOS HUMANOS POR CATEGORÍA PROGRAMÁTICA

06/12/2023 13:17

Jurisdicción : Departamento Ejecutivo
Subjurisdicción : Secretaría de Infr.,Planif.Urb. y Med.Ambiente
Entidad :
Programas o Actividades : 34 - Conservacion y Mejora de de Medio Ambiente
Proyecto :
Actividad : 03 - Control de Mascotas y Vectores Infecciosos
Obra :
Unidad Ejecutora : Sec.Inf.Plan.M.Amb.

Form. 6

Presupuesto: 2024

Fina	Inciso	Par Prin	Par Par	Par Subp	Denominación	Costo Anual En Pesos
110	1	1	1	6	Personal Obrero	2.423.167,50
110	1	1	3	4	Bonificacion por Antiguedad	896.572,04
110	1	1	3	5	Bonificacion por Presentismo	230.024,52
110	1	1	6	1	Instituto de Prevision Social	398.368,75
110	1	1	6	3	Obra Social	199.184,31
110	1	1	7	0	Complementos	25.000,00
110	1	3	1	1	Horas Extras	3.036.323,52
					Total	**7.208.640,64**

Firma y Sello

Arq. DEL MARMOL GUILLERMO ADRIAN
Secretario de Infraestructura,
Planificación Urbana y
Medio Ambiente

MUNICIPALIDAD CAPITAN SARMIENTO 379

Municipalidad de
CAPITAN SARMIENTO

RECURSOS HUMANOS POR
CATEGORIA PROGRAMATICA Y CARGO

06/12/2023 13:18

Jurisdicción: 1110100000 - Departamento Ejecutivo

Subjurisdicción: 1110113000 - Secretaría de Infr.,Planif.Urb. y Med.Ambiente

Presupuesto: 2024

Categoría Programática: 01.01.00 - Coordinacion y Gestion Administrativa de Obras y Servicios Publicos

Cargo	Cantidad de		Costo Anual en Pesos
	Cargos	Hs. Cátedra	
01.98.07 - SECRETARIOS - INFR.PLANIF.URB.M.A.	1		7.974.183,36
03.30.02 - PROFESIONAL 30 - 30 hs	1		2.671.542,12
09.02.01 - BECARIO - BECARIO	4		6.723.602,40
10.20.01 - ADM / INS 20 - 30 hs	2		4.615.556,92
10.40.01 - ADM / INS 40 - 30 hs	1		2.544.325,81
25.99.01 - MENSUALIZADO - MENSUALIZADO	3		7.044.219,26
30.10.02 - Coordinador - Coord.Inf,Pl.Urb-MAm	1		4.615.557,05
30.10.04 - Coordinador - Coord.Serv. Ambient.	1		4.615.557,05
30.10.05 - Coordinador - Coord. Mant.Esp.Pub.	1		4.615.557,05
Subtotal Coordinacion y Gestion Administrativa de Obras y Servicios Publicos	**15**		**45.420.101,02**

Categoría Programática: 01.02.00 - Taller y Pañol Municipal

Cargo	Cantidad de		Costo Anual en Pesos
	Cargos	Hs. Cátedra	
06.10.01 - OBRERO 10 - 30 hs	3		6.279.669,24
06.10.02 - OBRERO 10 - 45 hs	1		3.139.834,75
06.30.01 - OBRERO 30 - 30 hs	3		6.923.335,38
06.40.01 - OBRERO 40 - 30 hs	2		4.846.335,00
06.50.01 - OBRERO 50 - 30 hs	1		2.544.325,81
06.60.01 - OBRERO 60 - 30 hs	1		2.671.542,12
10.20.02 - ADM / INS 20 - 45 hs	1		3.461.667,82
10.50.02 - ADM / INS 50 - 45 hs	1		4.007.313,18
25.99.01 - MENSUALIZADO - MENSUALIZADO	2		4.186.446,16
Subtotal Taller y Pañol Municipal	**15**		**38.060.469,46**

Categoría Programática: 31.01.00 - Parques y Pequeños espacios verdes

Cargo	Cantidad de		Costo Anual en Pesos
	Cargos	Hs. Cátedra	
06.20.02 - OBRERO 20 - 45 hs	1		3.296.826,39
06.30.01 - OBRERO 30 - 30 hs	1		2.307.778,46
06.40.01 - OBRERO 40 - 30 hs	1		2.423.167,50
06.50.01 - OBRERO 50 - 30 hs	1		2.544.325,81
Subtotal Parques y Pequeños espacios verdes	**4**		**10.572.098,16**

MUNICIPALIDAD CAPITAN SARMIENTO 380

Municipalidad de
CAPITAN SARMIENTO

RECURSOS HUMANOS POR
CATEGORIA PROGRAMATICA Y CARGO

06/12/2023 13:18

Jurisdicción: 1110100000 - Departamento Ejecutivo

Subjurisdicción: 1110113000 - Secretaría de Infr.,Planif.Urb. y Med.Ambiente

Presupuesto: 2024

Categoría Programática: 31.02.00 - Poda y Mantenimiento de grandes espacios verdes

Cargo	Cantidad de		Costo Anual en Pesos
	Cargos	Hs. Cátedra	
06.10.01 - OBRERO 10 - 30 hs	5		10.466.115,40
06.20.01 - OBRERO 20 - 30 hs	2		4.395.768,52
06.40.01 - OBRERO 40 - 30 hs	2		4.846.335,00
06.50.01 - OBRERO 50 - 30 hs	1		2.544.325,81
25.99.01 - MENSUALIZADO - MENSUALIZADO	2		4.186.446,16
Subtotal Poda y Mantenimiento de grandes espacios verdes	**12**		**26.438.990,89**

Categoría Programática: 31.06.00 - Mantenimiento de Calles No Pavimentadas

Cargo	Cantidad de		Costo Anual en Pesos
	Cargos	Hs. Cátedra	
06.10.01 - OBRERO 10 - 30 hs	1		2.093.223,08
06.20.01 - OBRERO 20 - 30 hs	1		2.197.884,26
06.30.01 - OBRERO 30 - 30 hs	2		4.615.556,92
25.99.01 - MENSUALIZADO - MENSUALIZADO	1		2.093.223,08
Subtotal Mantenimiento de Calles No Pavimentadas	**5**		**10.999.887,34**

Categoría Programática: 31.07.00 - Reconstruccion de Plazas

Cargo	Cantidad de		Costo Anual en Pesos
	Cargos	Hs. Cátedra	
06.30.01 - OBRERO 30 - 30 hs	2		4.615.556,92
Subtotal Reconstruccion de Plazas	**2**		**4.615.556,92**

Categoría Programática: 31.08.00 - Ecopav Urbano

Cargo	Cantidad de		Costo Anual en Pesos
	Cargos	Hs. Cátedra	
06.10.01 - OBRERO 10 - 30 hs	1		2.093.223,08
06.20.01 - OBRERO 20 - 30 hs	1		2.197.884,26
06.40.01 - OBRERO 40 - 30 hs	2		4.846.335,00
06.50.01 - OBRERO 50 - 30 hs	2		5.088.651,62
09.02.01 - BECARIO - BECARIO	1		1.161.105,24
25.99.01 - MENSUALIZADO - MENSUALIZADO	4		8.372.892,32
Subtotal Ecopav Urbano	**11**		**23.760.091,52**

MUNICIPALIDAD CAPITAN SARMIENTO
38

Municipalidad de
CAPITAN SARMIENTO

RECURSOS HUMANOS POR CATEGORIA PROGRAMATICA Y CARGO

06/12/2023 13:18

Jurisdicción: 1110100000 - Departamento Ejecutivo

Subjurisdicción: 1110113000 - Secretaría de Infr.,Planif.Urb. y Med.Ambiente

Presupuesto: 2024

Categoría Programática: 32.01.00 - Recoleccion de Residuos Solidos Urbanos

Cargo	Cantidad de		Costo Anual en Pesos
	Cargos	Hs. Cátedra	
06.10.01 - OBRERO 10 - 30 hs	2		4.186.446,16
06.50.01 - OBRERO 50 - 30 hs	1		2.544.325,81
25.99.01 - MENSUALIZADO - MENSUALIZADO	8		16.745.784,64
Subtotal Recoleccion de Residuos Solidos Urbanos	**11**		**23.476.556,61**

Categoría Programática: 32.02.00 - Alumbrado Publico

Cargo	Cantidad de		Costo Anual en Pesos
	Cargos	Hs. Cátedra	
06.10.01 - OBRERO 10 - 30 hs	1		2.093.223,08
25.99.01 - MENSUALIZADO - MENSUALIZADO	1		2.093.223,08
Subtotal Alumbrado Publico	**2**		**4.186.446,16**

Categoría Programática: 32.03.00 - Mantenimiento de Red Cloacal y Red Depuradora

Cargo	Cantidad de		Costo Anual en Pesos
	Cargos	Hs. Cátedra	
02.01.10 - JEFE DEPARTAMENTO - JEFE DPTO.OB.SANIT.	1		3.247.276,11
06.10.01 - OBRERO 10 - 30 hs	1		2.093.223,08
06.20.01 - OBRERO 20 - 30 hs	1		2.197.884,26
06.30.01 - OBRERO 30 - 30 hs	1		2.307.778,46
06.40.01 - OBRERO 40 - 30 hs	1		2.423.167,50
25.99.01 - MENSUALIZADO - MENSUALIZADO	1		2.093.223,08
Subtotal Mantenimiento de Red Cloacal y Red Depuradora	**6**		**14.362.552,49**

Categoría Programática: 32.04.00 - Cementerio

Cargo	Cantidad de		Costo Anual en Pesos
	Cargos	Hs. Cátedra	
06.20.01 - OBRERO 20 - 30 hs	1		2.197.884,26
06.30.01 - OBRERO 30 - 30 hs	2		4.615.556,92
06.60.01 - OBRERO 60 - 30 hs	1		2.671.542,12
10.10.01 - ADM / INS 10 - 30 hs	1		2.197.884,26

Municipalidad de
CAPITAN SARMIENTO

RECURSOS HUMANOS POR
CATEGORIA PROGRAMATICA Y CARGO

06/12/2023 13:18

Jurisdicción: 1110100000 - Departamento Ejecutivo

Subjurisdicción: 1110113000 - Secretaría de Infr.,Planif.Urb. y Med.Ambiente

Presupuesto: 2024

Subtotal Cementerio	**5**	**11.682.867,56**

Categoría Programática: 32.05.00 - Recoleccion de Residuos Voluminosos

Cargo	Cantidad de		Costo Anual en Pesos
	Cargos	Hs. Cátedra	
06.20.01 - OBRERO 20 - 30 hs	2		4.395.768,52
25.99.01 - MENSUALIZADO - MENSUALIZADO	1		2.093.223,08
Subtotal Recoleccion de Residuos Voluminosos	**3**		**6.488.991,60**

Categoría Programática: 32.06.00 - Servicio Barrido Urbano

Cargo	Cantidad de		Costo Anual en Pesos
	Cargos	Hs. Cátedra	
06.20.01 - OBRERO 20 - 30 hs	1		2.197.884,26
06.60.01 - OBRERO 60 - 30 hs	1		2.671.542,12
25.99.01 - MENSUALIZADO - MENSUALIZADO	1		2.093.223,08
Subtotal Servicio Barrido Urbano	**3**		**6.962.649,46**

Categoría Programática: 33.01.00 - Mantenimiento de Caminos

Cargo	Cantidad de		Costo Anual en Pesos
	Cargos	Hs. Cátedra	
06.10.01 - OBRERO 10 - 30 hs	2		4.186.446,16
06.30.01 - OBRERO 30 - 30 hs	1		2.307.778,46
Subtotal Mantenimiento de Caminos	**3**		**6.494.224,62**

Categoría Programática: 34.01.00 - Planta de Tratamiento y Reciclado

Cargo	Cantidad de		Costo Anual en Pesos
	Cargos	Hs. Cátedra	
02.01.19 - JEFE DEPARTAMENTO - JEFE DE TALLERES	1		3.247.276,11
06.10.01 - OBRERO 10 - 30 hs	1		2.093.223,08
06.20.02 - OBRERO 20 - 45 hs	1		3.296.826,39
06.30.01 - OBRERO 30 - 30 hs	1		2.307.778,46
09.02.01 - BECARIO - BECARIO	1		1.161.105,24
10.40.01 - ADM / INS 40 - 30 hs	1		2.544.325,81
25.99.01 - MENSUALIZADO - MENSUALIZADO	2		4.186.446,16

Municipalidad de
CAPITAN SARMIENTO

RECURSOS HUMANOS POR
CATEGORIA PROGRAMATICA Y CARGO

06/12/2023 13:18

Jurisdicción: 1110100000 - Departamento Ejecutivo

Subjurisdicción: 1110113000 - Secretaría de Infr.,Planif.Urb. y Med.Ambiente

Presupuesto: 2024

Subtotal Planta de Tratamiento y Reciclado	**8**	**18.836.981,25**

Categoría Programática: 34.03.00 - Control de Mascotas y Vectores Infecciosos

Cargo	Cantidad de		Costo Anual en Pesos
	Cargos	Hs. Cátedra	
06.40.01 - OBRERO 40 - 30 hs	1		2.423.167,50
Subtotal Control de Mascotas y Vectores Infecciosos	**1**		**2.423.167,50**
Total Secretaría de Infr.,Planif.Urb. y Med.Ambiente	**106**		**254.781.632,56**

Arq. DEL MARMOL GUILLERMO ADRIAN
Secretario de Infraestructura,
Planificación Urbana y
Medio Ambiente

Municipalidad de
CAPITAN SARMIENTO

PROGRAMACIÓN ANUAL DE COMPRAS DE BIENES Y CONTRATACIONES DE SERVICIOS

06/12/2023 12:53

FORM. 7

MUNICIPALIDAD CAPITAN SARMIENTO 384

Jurisdicción: 1110100000 - Departamento Ejecutivo
Subjurisdicción: 1110113000 - Secretaría de Infr.,Planif.Urb. y Med.Ambiente **Fecha de Registro:** 06/12/2023
Cat. Programática: 01.01.00 - Coordinacion y Gestion Administrativa de Obras y Servicios Publicos
Unidad Ejecutora: 23 - Sec.Inf.Plan.M.Amb. **Presupuesto: 2024**

Fuente Finan.	Clase	Descripción	Unidad Medida	Precio Estimado	Cantidad Estimada	Costo Estimado
110	2.1.1.04013	ALIMENTOS	S/U	38.280,00	1,00	38.280,00
110	2.2.2.04074	INDUMENTARIA PERSONAL	x mes	225.828,00	2,00	451.656,00
110	2.3.2.01571	PAPEL A 4, PARA COMPUTACION	S/U	287.100,00	1,00	287.100,00
110	2.3.4.00786	PAPEL HIGIENICO	S/U	38.280,00	1,00	38.280,00
110	2.5.5.00728	PINTURA AL LATEX	C/U	38.280,00	1,00	38.280,00
110	2.6.9.01173	PEGAMENTO P/REVESTIMIENTOS	S/U	5.350,00	1,00	5.350,00
110	2.7.1.04068	HIERRO	C/U	47.850,00	1,00	47.850,00
110	2.7.5.04049	HERRAMIENTAS MENORES	S/U	124.870,00	1,00	124.870,00
110	2.7.9.04437	ARTICULOS DE FERRETERIA	S/U	287.100,00	1,00	287.100,00
110	2.9.2.04014	UTILES Y ARTICULOS DE OFICINA	S/U	251.000,00	1,00	251.000,00
110	2.9.6.04012	ACCESORIOS Y REPUESTOS AUTOMOTORES Y	S/U	733.500,00	1,00	733.500,00
110	2.9.9.03566	ELEMENTOS DE SEGURIDAD	S/U	191.400,00	1,00	191.400,00
110	3.3.1.02970	MANT. GRAL. DE INSTALACIONES	S/U	669.900,00	1,00	669.900,00
110	3.3.3.04053	SERVICIO DE MANTENIMIENTO DE EQUIPOS EN	S/U	1.339.800,00	1,00	1.339.800,00
110	3.4.9.04040	HONORARIOS PROFESIONALES	x mes	970.601,26	12,00	11.647.215,12
110	3.5.3.04390	SERVICIO DE PLOTEO	S/U	2.296.800,00	1,00	2.296.800,00
110	3.5.4.02195	SEGURO RIESGO DE TRABAJO	x mes	62.894,04	12,00	754.728,48
110	3.7.2.02471	VIATICO	S/U	95.700,08	1,00	95.700,08
110	4.3.6.04572	EQUIPOS TECNOLOGICOS	C/U	1.003.000,00	3,00	3.009.000,00
110	4.3.7.04270	EQUIPAMIENTO DE OFICINA Y MUEBLES	S/U	160.500,00	1,00	160.500,00
					Total	**22.468.309,68**

Firma y Sello
Arq. DEL MARMOL GUILLERMO ADRIAN
Secretario de Infraestructura,
Planificación Urbana y
Medio Ambiente

Municipalidad de
CAPITAN SARMIENTO

PROGRAMACIÓN ANUAL DE COMPRAS DE BIENES Y CONTRATACIONES DE SERVICIOS

06/12/2023 12:53

FORM. 7

Jurisdicción: 1110100000 - Departamento Ejecutivo
Subjurisdicción: 1110113000 - Secretaría de Infr.,Planif.Urb. y Med.Ambiente
Cat. Programática: 01.02.00 - Taller y Pañol Municipal
Unidad Ejecutora: 23 - Sec.Inf.Plan.M.Amb.

Fecha de Registro: 06/12/2023

Presupuesto: 2024

Fuente Finan.	Clase	Descripción	Unidad Medida	Precio Estimado	Cantidad Estimada	Costo Estimado
110	2.1.1.04013	ALIMENTOS	x mes	797.500,00	12,00	9.570.000,00
110	2.1.4.03818	ESPECIES ARBOREAS	C/U	1.070,00	1,00	1.070,00
110	2.1.5.01969	MADERA EN METRO	S/U	1.070,00	1,00	1.070,00
110	2.2.2.04074	INDUMENTARIA PERSONAL	x mes	11.709.600,00	2,00	23.419.200,00
110	2.3.2.01571	PAPEL A 4, PARA COMPUTACION	S/U	287.100,00	1,00	287.100,00
110	2.3.4.00786	PAPEL HIGIENICO	S/U	287.100,00	1,00	287.100,00
110	2.4.3.02256	CAUCHO	S/U	478.500,00	1,00	478.500,00
110	2.4.4.04664	CUBIERTA P/AUTOMOTOR	C/U	545.700,00	10,00	5.457.000,00
110	2.5.1.04041	GASES Y SUSTANCIAS QUIMICAS	S/U	458.550,00	1,00	458.550,00
110	2.5.4.00506	INSECTICIDA	S/U	138.750,00	1,00	138.750,00
110	2.5.5.00728	PINTURA AL LATEX	S/U	574.200,00	1,00	574.200,00
110	2.5.6.04064	COMBUSTIBLES Y LUBRICANTES	x mes	2.073.500,00	12,00	24.882.000,00
110	2.5.8.04091	ACCESORIOS DE PVC	S/U	478.500,00	1,00	478.500,00
110	2.5.9.01240	MEMBRANA IMPERMEABILIZANTE	S/U	19.140,00	1,00	19.140,00
110	2.6.1.00560	ADHESIVO P/AZULEJOS-CERAMICOS	S/U	38.280,00	1,00	38.280,00
110	2.6.2.00681	VIDRIO ARMADO	S/U	114.840,00	1,00	114.840,00
110	2.6.9.01173	PEGAMENTO P/REVESTIMIENTOS	S/U	19.140,00	1,00	19.140,00
110	2.7.1.04068	HIERRO	S/U	1.914.000,00	1,00	1.914.000,00
110	2.7.2.01782	TUBOS	S/U	76.560,00	1,00	76.560,00
110	2.7.5.04049	HERRAMIENTAS MENORES	S/U	5.742.000,00	1,00	5.742.000,00
110	2.7.9.04437	ARTICULOS DE FERRETERIA	S/U	5.742.000,00	1,00	5.742.000,00
110	2.8.4.00316	ARENA	S/U	19.140,00	1,00	19.140,00
110	2.9.1.04015	ARTICULOS DE LIMPIEZA	S/U	669.900,00	1,00	669.900,00
110	2.9.2.04014	UTILES Y ARTICULOS DE OFICINA	S/U	76.560,00	1,00	76.560,00
110	2.9.3.04051	UTILES Y MATERIALES ELECTRICOS	S/U	382.800,00	1,00	382.800,00
110	2.9.6.04012	ACCESORIOS Y REPUESTOS AUTOMOTORES Y	S/U	38.280.000,00	1,00	38.280.000,00
110	2.9.9.03566	ELEMENTOS DE SEGURIDAD	S/U	382.800,00	1,00	382.800,00
110	3.2.2.04475	ALQUILER DE EQUIPOS	C/U	95.700,00	1,00	95.700,00
110	3.2.9.04604	ALQUILER DE ELEMENTOS PARA CONSTRUCCION	S/U	57.420,00	1,00	57.420,00
110	3.3.1.02970	MANT. GRAL. DE INSTALACIONES	C/U	191.400,00	3,00	574.200,00
110	3.3.2.02162	REPARACION VEHICULO	C/U	1.276.000,00	15,00	19.140.000,00
110	3.3.3.04053	SERVICIO DE MANTENIMIENTO DE EQUIPOS EN	C/U	478.500,00	4,00	1.914.000,00
110	3.3.9.02047	INSTALACION DE EQUIPOS	C/U	57.420,00	1,00	57.420,00
110	3.4.6.02881	MANTENIMIENTO DE RED INFORM	S/U	95.700,00	1,00	95.700,00
110	3.5.3.04390	SERVICIO DE PLOTEO	C/U	287.100,00	2,00	574.200,00
110	3.5.4.02195	SEGURO RIESGO DE TRABAJO	x mes	/9.750,00	12,00	957.000,00
110	3.5.9.02711	SERVICIO DE VOLQUETE	C/U	19.140,00	1,00	19.140,00
110	3.7.2.02471	VIATICO	S/U	2.296.800,00	1,00	2.296.800,00
110	3.8.3.03286	DERECHOS Y TASAS	S/U	2.461.000,00	1,00	2.461.000,00

Arq. DEL MARMOL GUILLERMO MARIA
Secretario de Infraestructura,
Planificación Urbana y
Medio Ambiente

Firma y Sello

Municipalidad de
CAPITAN SARMIENTO

PROGRAMACIÓN ANUAL DE COMPRAS DE BIENES Y CONTRATACIONES DE SERVICIOS

06/12/2023 12:53

FORM. 7

MUNICIPALIDAD CAPITAN SARMIENTO 386

Jurisdicción: 1110100000 - Departamento Ejecutivo
Subjurisdicción: 1110113000 - Secretaría de Infr.,Planif.Urb. y Med.Ambiente
Cat. Programática: 01.02.00 - Taller y Pañol Municipal
Unidad Ejecutora: 23 - Sec.Inf.Plan.M.Amb.

Fecha de Registro: 06/12/2023

Presupuesto: 2024

Fuente Finan.	Clase	Descripción	Unidad Medida	Precio Estimado	Cantidad Estimada	Costo Estimado
110	4.3.7.04270	EQUIPAMIENTO DE OFICINA Y MUEBLES	C/U	957.000,00	2,00	1.914.000,00
110	4.3.8.04144	HERRAMIENTAS Y REPUESTOS MAYORES	S/U	9.570.000,00	1,00	9.570.000,00
110	4.3.9.04557	EQUIPOS VARIOS	S/U	95.700,00	1,00	95.700,00
					Total	**159.332.480,00**

Arq. DEL MARMOL GUILLERMO ADRIAN
Secretario de Infraestructura, Planificación Urbana y Medio Ambiente

Firma y Sello

Municipalidad de
CAPITAN SARMIENTO

PROGRAMACIÓN ANUAL DE COMPRAS DE BIENES Y CONTRATACIONES DE SERVICIOS

06/12/2023 12:53

FORM. 7

Jurisdicción: 1110100000 - Departamento Ejecutivo
Subjurisdicción: 1110113000 - Secretaría de Infr.,Planif.Urb. y Med.Ambiente
Cat. Programática: 31.01.00 - Parques y Pequeños espacios verdes
Unidad Ejecutora: 23 - Sec.Inf.Plan.M.Amb.

Fecha de Registro: 06/12/2023

Presupuesto: 2024

Fuente Finan.	Clase	Descripción	Unidad Medida	Precio Estimado	Cantidad Estimada	Costo Estimado
110	2.1.4.03818	ESPECIES ARBOREAS	C/U	1.070,00	1,00	1.070,00
110	2.2.2.04074	INDUMENTARIA PERSONAL	x mes	184.008,00	2,00	368.016,00
110	2.4.3.02256	CAUCHO	S/U	95.700,00	1,00	95.700,00
110	2.4.4.04664	CUBIERTA P/AUTOMOTOR	C/U	518.400,00	5,00	2.592.000,00
110	2.5.4.00506	INSECTICIDA	S/U	873.000,00	1,00	873.000,00
110	2.5.5.00728	PINTURA AL LATEX	L	3.440,00	1,00	3.440,00
110	2.5.6.04064	COMBUSTIBLES Y LUBRICANTES	x mes	255.200,00	12,00	3.062.400,00
110	2.5.8.04091	ACCESORIOS DE PVC	C/U	19.140,00	1,00	19.140,00
110	2.7.1.04068	HIERRO	S/U	114.840,00	1,00	114.840,00
110	2.7.5.04049	HERRAMIENTAS MENORES	S/U	574.200,00	1,00	574.200,00
110	2.7.9.04437	ARTICULOS DE FERRETERIA	S/U	382.800,00	1,00	382.800,00
110	2.9.6.04012	ACCESORIOS Y REPUESTOS AUTOMOTORES Y	C/U	1.148.400,00	5,00	5.742.000,00
110	2.9.9.03566	ELEMENTOS DE SEGURIDAD	S/U	19.140,00	1,00	19.140,00
110	3.1.2.02391	SERVICIO DE AGUA Y CLOACA	x mes	71.775,00	12,00	861.300,00
110	3.3.2.02162	REPARACION VEHICULO	S/U	141.000,10	1,00	141.000,10
110	3.3.3.04053	SERVICIO DE MANTENIMIENTO DE EQUIPOS EN	S/U	1.435.500,00	1,00	1.435.500,00
110	3.3.5.04067	SERVICIO DE MANTENIMIENTO ESPACIOS VERDES	x mes	1.994.738,89	12,00	23.936.866,68
110	3.5.3.04390	SERVICIO DE PLOTEO	C/U	191.400,00	2,00	382.800,00
110	3.5.4.02195	SEGURO RIESGO DE TRABAJO	x mes	22.330,00	12,00	267.960,00
110	4.3.2.04448	PALA CARGADORA	S/U	19.140,00	1,00	19.140,00
110	4.3.8.04144	HERRAMIENTAS Y REPUESTOS MAYORES	S/U	2.307.320,00	1,00	2.307.320,00
				Total		**43.199.632,78**

Arq. DEL MARMOL GUILLERMO ADRIAN
Secretario de Infraestructura,
Planificación Urbana y
Medio Ambiente

Firma y Sello

MUNICIPALIDAD CAPITAN SARMIENTO 388

Municipalidad de
CAPITAN SARMIENTO

PROGRAMACIÓN ANUAL DE COMPRAS DE BIENES Y CONTRATACIONES DE SERVICIOS

06/12/2023 12:53

FORM. 7

Jurisdicción: 1110100000 - Departamento Ejecutivo
Subjurisdicción: 1110113000 - Secretaría de Infr.,Planif.Urb. y Med.Ambiente
Cat. Programática: 31.02.00 - Poda y Mantenimiento de grandes espacios verdes
Unidad Ejecutora: 23 - Sec.Inf.Plan.M.Amb.

Fecha de Registro: 06/12/2023

Presupuesto: 2024

Fuente Finan.	Clase	Descripción	Unidad Medida	Precio Estimado	Cantidad Estimada	Costo Estimado
110	2.2.2.04074	INDUMENTARIA PERSONAL	x mes	501.840,00	2,00	1.003.680,00
110	2.4.2.01722	ARNES	C/U	19.140,00	1,00	19.140,00
110	2.4.4.04664	CUBIERTA P/AUTOMOTOR	C/U	534.400,00	15,00	8.016.000,00
110	2.5.4.00506	INSECTICIDA	S/U	72.750,00	1,00	72.750,00
110	2.5.6.04064	COMBUSTIBLES Y LUBRICANTES	x mes	558.250,00	12,00	6.699.000,00
110	2.7.1.04068	HIERRO	C/U	191.400,00	1,00	191.400,00
110	2.7.5.04049	HERRAMIENTAS MENORES	S/U	229.680,00	1,00	229.680,00
110	2.7.9.04437	ARTICULOS DE FERRETERIA	S/U	95.700,00	1,00	95.700,00
110	2.9.6.04012	ACCESORIOS Y REPUESTOS AUTOMOTORES Y	S/U	21.054.000,00	1,00	21.054.000,00
110	3.2.2.04475	ALQUILER DE EQUIPOS	S/U	6.699.000,00	1,00	6.699.000,00
110	3.3.2.02162	REPARACION VEHICULO	C/U	1.276.000,00	6,00	7.656.000,00
110	3.3.3.04053	SERVICIO DE MANTENIMIENTO DE EQUIPOS EN	C/U	382.800,00	1,00	382.800,00
110	3.3.5.04067	SERVICIO DE MANTENIMIENTO ESPACIOS VERDES	x mes	79.750,00	12,00	957.000,00
110	3.3.9.02047	INSTALACION DE EQUIPOS	S/U	287.100,00	1,00	287.100,00
110	3.5.4.02195	SEGURO RIESGO DE TRABAJO	x mes	39.875,00	12,00	478.500,00
					Total	**53.841.750,00**

Arq. DEL MARMOL GUILLERMO ADRIAN
Secretario de Infraestructura,
Planificación Urbana y
Medio Ambiente

Firma y Sello

Municipalidad de
CAPITAN SARMIENTO

PROGRAMACIÓN ANUAL DE COMPRAS DE BIENES Y CONTRATACIONES DE SERVICIOS

06/12/2023 12:53

FORM. 7

Jurisdicción: 1110100000 - Departamento Ejecutivo
Subjurisdicción: 1110113000 - Secretaría de Infr.,Planif.Urb. y Med.Ambiente
Cat. Programática: 31.03.00 - Vereda, Señalamiento y mobiliario urbano
Unidad Ejecutora: 23 - Sec.Inf.Plan.M.Amb.

Fecha de Registro: 06/12/2023

Presupuesto: 2024

Fuente Finan.	Clase	Descripción	Unidad Medida	Precio Estimado	Cantidad Estimada	Costo Estimado
110	2.3.4.00786	PAPEL HIGIENICO	S/U	19.140,00	1,00	19.140,00
110	2.5.5.00728	PINTURA AL LATEX	S/U	6.699.000,00	1,00	6.699.000,00
110	2.5.6.04064	COMBUSTIBLES Y LUBRICANTES	S/U	19.140,00	1,00	19.140,00
110	2.5.8.04091	ACCESORIOS DE PVC	C/U	1.070,00	1,00	1.070,00
110	2.6.1.00560	ADHESIVO P/AZULEJOS-CERAMICOS	C/U	1.070,00	1,00	1.070,00
110	2.6.2.03032	VIDRIO PLANO	C/U	1.070,00	1,00	1.070,00
110	2.6.5.02242	CEMENTO P/ALBAÑILERIA	S/U	1.070,00	1,00	1.070,00
110	2.7.1.04068	HIERRO	S/U	1.070,00	1,00	1.070,00
110	2.7.5.04049	HERRAMIENTAS MENORES	S/U	1.070,00	1,00	1.070,00
110	2.7.9.04437	ARTICULOS DE FERRETERIA	S/U	1.070,00	1,00	1.070,00
110	2.8.4.00316	ARENA	S/U	1.070,00	1,00	1.070,00
110	2.9.9.03389	CONOS DE SEÑALIZACION	S/U	1.070,00	1,00	1.070,00
110	3.3.5.04067	SERVICIO DE MANTENIMIENTO ESPACIOS VERDES	x mes	1.975.551,46	12,00	23.706.617,52
110	3.3.9.02047	INSTALACION DE EQUIPOS	S/U	1.070,01	1,00	1.070,01
110	3.5.3.04390	SERVICIO DE PLOTEO	C/U	1.070,00	1,00	1.070,00
110	4.3.4.04107	LUMINARIA	C/U	1.070,00	1,00	1.070,00
110	4.3.5.04011	EQUIPOS Y UTILES DEPORTIVOS, EDUCATIVOS Y	C/U	1.070,00	1,00	1.070,00
110	4.3.8.04144	HERRAMIENTAS Y REPUESTOS MAYORES	C/U	1.070,00	1,00	1.070,00
					Total	**30.458.877,53**

Arq. DEL MARMOL GUILLERMO ADRIAN
Secretario de Infraestructura, Planificación Urbana y Medio Ambiente

Firma y Sello

Municipalidad de
CAPITAN SARMIENTO

PROGRAMACIÓN ANUAL DE COMPRAS DE BIENES Y CONTRATACIONES DE SERVICIOS

06/12/2023 12:53

MUNICIPALIDAD CAPITAN SARMIENTO 390

FORM. 7

Jurisdicción: 1110100000 - Departamento Ejecutivo
Subjurisdicción: 1110113000 - Secretaría de Infr.,Planif.Urb. y Med.Ambiente
Cat. Programática: 31.05.00 - Mantenimiento de Calles Pavimentadas
Unidad Ejecutora: 23 - Sec.Inf.Plan.M.Amb.

Fecha de Registro: 06/12/2023

Presupuesto: 2024

Fuente Finan.	Clase	Descripción	Unidad Medida	Precio Estimado	Cantidad Estimada	Costo Estimado
110	2.5.1.04511	ESTABILIZANTE IONICO	S/U	19.140.000,00	1,00	19.140.000,00
110	2.5.5.00728	PINTURA AL LATEX	C/U	1.070,00	1,00	1.070,00
110	2.5.6.04064	COMBUSTIBLES Y LUBRICANTES	x mes	478.500,00	12,00	5.742.000,00
110	2.6.5.02242	CEMENTO P/ALBAÑILERIA	C/U	1.616.800,00	1,00	1.616.800,00
110	2.7.1.04068	HIERRO	S/U	2.296.800,00	1,00	2.296.800,00
110	2.7.4.04481	MATERIALES DE CONSTRUCCION	S/U	1.070,00	1,00	1.070,00
110	2.8.4.00316	ARENA	S/U	6.124.800,00	1,00	6.124.800,00
110	2.9.6.04012	ACCESORIOS Y REPUESTOS AUTOMOTORES Y	C/U	1.276.000,00	6,00	7.656.000,00
110	3.3.2.02162	REPARACION VEHICULO	S/U	1.722.600,00	1,00	1.722.600,00
110	3.3.3.04053	SERVICIO DE MANTENIMIENTO DE EQUIPOS EN	C/U	191.400,00	1,00	191.400,00
110	3.3.4.04605	MANTENIMIENTO Y REPARACION DE CAMINOS	S/U	19.140,00	1,00	19.140,00
110	3.5.1.02464	SERVICIO DE CHARTER	C/U	5.742.000,00	1,00	5.742.000,00
					Total	**50.253.680,00**

Arq. DEL MARMOL GUILLERMO ADRIAN
Secretario de Infraestructura, Planificación Urbana y Medio Ambiente
Firma y Sello

Municipalidad de
CAPITAN SARMIENTO

PROGRAMACIÓN ANUAL DE COMPRAS DE BIENES Y CONTRATACIONES DE SERVICIOS

06/12/2023 12:53

391

FORM. 7

Jurisdicción: 1110100000 - Departamento Ejecutivo
Subjurisdicción: 1110113000 - Secretaría de Infr.,Planif.Urb. y Med.Ambiente
Cat. Programática: 31.06.00 - Mantenimiento de Calles No Pavimentadas
Unidad Ejecutora: 23 - Sec.Inf.Plan.M.Amb.

Fecha de Registro: 06/12/2023

Presupuesto: 2024

Fuente Finan.	Clase	Descripción	Unidad Medida	Precio Estimado	Cantidad Estimada	Costo Estimado
110	2.1.5.01969	MADERA EN METRO	S/U	191.400,00	1,00	191.400,00
110	2.4.4.04664	CUBIERTA P/AUTOMOTOR	S/U	19.335.000,00	1,00	19.335.000,00
110	2.5.1.04511	ESTABILIZANTE IONICO	S/U	19.140.000,00	1,00	19.140.000,00
110	2.5.6.04064	COMBUSTIBLES Y LUBRICANTES	x mes	638.000,00	12,00	7.656.000,00
110	2.6.4.04069	TUBOS DE CEMENTO	S/U	2.583.900,00	1,00	2.583.900,00
110	2.6.5.02242	CEMENTO P/ALBAÑILERIA	S/U	1.531.200,00	1,00	1.531.200,00
110	2.7.1.04068	HIERRO	C/U	1.070,00	1,00	1.070,00
110	2.7.2.01782	TUBOS	C/U	1.070,00	1,00	1.070,00
110	2.7.9.04437	ARTICULOS DE FERRETERIA	C/U	57.420,00	1,00	57.420,00
110	2.8.4.04071	ESCORIA	S/U	18.374.400,00	1,00	18.374.400,00
110	2.9.3.04051	UTILES Y MATERIALES ELECTRICOS	S/U	382.800,00	1,00	382.800,00
110	2.9.6.04012	ACCESORIOS Y REPUESTOS AUTOMOTORES Y	S/U	9.570.000,00	1,00	9.570.000,00
110	3.3.2.02162	REPARACION VEHICULO	S/U	13.398.000,00	1,00	13.398.000,00
110	3.3.3.04053	SERVICIO DE MANTENIMIENTO DE EQUIPOS EN	C/U	957.000,00	3,00	2.871.000,00
110	3.3.4.04605	MANTENIMIENTO Y REPARACION DE CAMINOS	C/U	1.276.000,00	3,00	3.828.000,00
110	3.3.9.02047	INSTALACION DE EQUIPOS	C/U	191.400,00	1,00	191.400,00
110	3.5.4.02195	SEGURO RIESGO DE TRABAJO	x mes	25.520,00	12,00	306.240,00
					Total	**99.418.900,00**

Arq. DEL MARMOL GUILLERMO ADRIAN
Secretario de Infraestructura, Planificación Urbana y Medio Ambiente

Firma y Sello

392

Municipalidad de
CAPITAN SARMIENTO

PROGRAMACIÓN ANUAL DE COMPRAS DE BIENES Y CONTRATACIONES DE SERVICIOS

06/12/2023 7:53

FORM. 7

Jurisdicción: 1110100000 - Departamento Ejecutivo
Subjurisdicción: 1110113000 - Secretaría de Infr.,Planif.Urb. y Med.Ambiente
Cat. Programática: 31.07.00 - Reconstruccion de Plazas
Unidad Ejecutora: 23 - Sec.Inf.Plan.M.Amb.

Fecha de Registro: 06/12/2023

Presupuesto: 2024

Fuente Finan.	Clase	Descripción	Unidad Medida	Precio Estimado	Cantidad Estimada	Costo Estimado
110	3.3.5.04067	SERVICIO DE MANTENIMIENTO ESPACIOS VERDES	S/U	5.452.338,67	1,00	5.452.338,67
					Total	**5.452.338,67**

Arq. DEL MARMOL GUILLERMO ADRIAN
Secretario de Infraestructura,
Planificación Urbana y
Medio Ambiente

Firma y Sello

MUNICIPALIDAD CAPITAN SARMIENTO
393

Municipalidad de
CAPITAN SARMIENTO

PROGRAMACIÓN ANUAL DE COMPRAS DE BIENES Y CONTRATACIONES DE SERVICIOS

06/12/2023 12:53

FORM. 7

Jurisdicción: 1110100000 - Departamento Ejecutivo
Subjurisdicción: 1110113000 - Secretaría de Infr.,Planif.Urb. y Med.Ambiente
Cat. Programática: 31.08.00 - Ecopav Urbano
Unidad Ejecutora: 23 - Sec.Inf.Plan.M.Amb.

Fecha de Registro: 06/12/2023

Presupuesto: 2024

Fuente Finan.	Clase	Descripción	Unidad Medida	Precio Estimado	Cantidad Estimada	Costo Estimado
110	2.5.1.04511	ESTABILIZANTE IONICO	S/U	25.000.000,00	1,00	25.000.000,00
110	2.5.6.04064	COMBUSTIBLES Y LUBRICANTES	S/U	5.000.000,00	1,00	5.000.000,00
110	2.8.4.04071	ESCORIA	S/U	20.000.000,00	1,00	20.000.000,00
110	3.3.4.04298	MANO DE OBRA MANTENIMIENTO CAMINOS	S/U	20.000.000,00	1,00	20.000.000,00
				Total		**70.000.000,00**

Arq. DEL MARMOL GUILLERMO ADRIAN
Secretario de Infraestructura, Planificación Urbana y Medio Ambiente

Firma y Sello

Municipalidad de
CAPITAN SARMIENTO

PROGRAMACIÓN ANUAL DE COMPRAS DE BIENES Y CONTRATACIONES DE SERVICIOS

06/12/2023 12:53

FORM. 7

Jurisdicción: 1110100000 - Departamento Ejecutivo
Subjurisdicción: 1110113000 - Secretaría de Infr.,Planif.Urb. y Med.Ambiente
Cat. Programática: 31.09.00 - Entubamiento Puesto las Cadenas
Unidad Ejecutora: 23 - Sec.Inf.Plan.M.Amb.

Fecha de Registro: 06/12/2023

Presupuesto: 2024

Fuente Finan.	Clase	Descripción	Unidad Medida	Precio Estimado	Cantidad Estimada	Costo Estimado
110	4.2.2.04133	CONSTRUCCIONES ESPECIALES PARA OBRA Y	S/U	24.000.000,00	1,00	24.000.000,00
					Total	**24.000.000,00**

Arq. DEL MARMOL GUILLERMO ADRIAN
Secretario de Infraestructura,
Planificación Urbana y
Medio Ambiente

Firma y Sello

MUNICIPALIDAD CAPITAN SARMIENTO
345

Municipalidad de
CAPITAN SARMIENTO

PROGRAMACIÓN ANUAL DE COMPRAS DE BIENES Y CONTRATACIONES DE SERVICIOS

06/12/2023 11:53

FORM. 7

Jurisdicción: 1110100000 - Departamento Ejecutivo
Subjurisdicción: 1110113000 - Secretaría de Infr.,Planif.Urb. y Med.Ambiente
Cat. Programática: 31.10.00 - Rotonda Av Rivadavia y Circ
Unidad Ejecutora: 23 - Sec.Inf.Plan.M.Amb.

Fecha de Registro: 06/12/2023

Presupuesto: 2024

Fuente Finan.	Clase	Descripción	Unidad Medida	Precio Estimado	Cantidad Estimada	Costo Estimado
110	4.2.2.04133	CONSTRUCCIONES ESPECIALES PARA OBRA Y	S/U	14.000.000,00	1,00	14.000.000,00
					Total	**14.000.000,00**

Arq. DEL MARMOL GUILLERMO ADRIAN
Secretario de Infraestructura, Planificación Urbana y Medio Ambiente

Firma y Sello

Municipalidad de
CAPITAN SARMIENTO

PROGRAMACIÓN ANUAL DE COMPRAS DE BIENES Y CONTRATACIONES DE SERVICIOS

06/12/2023 12:53

FORM. 7

Jurisdicción: 1110100000 - Departamento Ejecutivo
Subjurisdicción: 1110113000 - Secretaría de Infr.,Planif.Urb. y Med.Ambiente
Cat. Programática: 31.12.00 - Pavimentacion y Cordon Cuneta
Unidad Ejecutora: 40 - Coor. Mantenimiento EP

Fecha de Registro: 06/12/2023

Presupuesto: 2024

Fuente Finan.	Clase	Descripción	Unidad Medida	Precio Estimado	Cantidad Estimada	Costo Estimado
110	4.2.2.04121	OBRA CORDON CUNETA Y BADENES EN CALLES	S/U	217.000.000,00	1,00	217.000.000,00
					Total	**217.000.000,00**

Arq. DEL MARMOL GUILLERMO ADRIAN
Secretario de Infraestructura, Planificación Urbana y Medio Ambiente

Firma y Sello

Municipalidad de
CAPITAN SARMIENTO

PROGRAMACIÓN ANUAL DE COMPRAS DE BIENES Y CONTRATACIONES DE SERVICIOS

06/12/2023 12:53

FORM. 7

Jurisdicción: 1110100000 - Departamento Ejecutivo
Subjurisdicción: 1110113000 - Secretaría de Infr.,Planif.Urb. y Med.Ambiente
Cat. Programática: 31.13.00 - Paso a Nivel Cordoba
Unidad Ejecutora: 40 - Coor. Mantenimiento EP

Fecha de Registro: 06/12/2023

Presupuesto: 2024

Fuente Finan.	Clase	Descripción	Unidad Medida	Precio Estimado	Cantidad Estimada	Costo Estimado
110	4.2.2.04133	CONSTRUCCIONES ESPECIALES PARA OBRA Y	S/U	56.000.000,00	1,00	56.000.000,00
					Total	**56.000.000,00**

Arq. DEL MARMOL GUILLERMO ADRIAN
Secretario de Infraestructura, Planificación Urbana y Medio Ambiente

Firma y Sello

MUNICIPALIDAD CAPITAN SARMIENTO 398

Municipalidad de
CAPITAN SARMIENTO

PROGRAMACIÓN ANUAL DE COMPRAS DE BIENES Y CONTRATACIONES DE SERVICIOS

06/12/2023 12:53

FORM. 7

Jurisdicción: 1110100000 - Departamento Ejecutivo
Subjurisdicción: 1110113000 - Secretaría de Infr.,Planif.Urb. y Med.Ambiente
Cat. Programática: 31.14.00 - FIM. 2021 Plaza Los Milagros
Unidad Ejecutora: 40 - Coor. Mantenimiento EP

Fecha de Registro: 06/12/2023

Presupuesto: 2024

Fuente Finan.	Clase	Descripción	Unidad Medida	Precio Estimado	Cantidad Estimada	Costo Estimado
132	4.2.2.04133	CONSTRUCCIONES ESPECIALES PARA OBRA Y	S/U	2.157.485,86	1,00	2.157.485,86
					Total	**2.157.485,86**

Arq. DEL MARMOL GUILLERMO ADRIAN
Secretario de Infraestructura, Planificación Urbana y Medio Ambiente

Firma y Sello

Municipalidad de
CAPITAN SARMIENTO

PROGRAMACIÓN ANUAL DE COMPRAS DE BIENES Y CONTRATACIONES DE SERVICIOS

06/12/2023 12:53

FORM. 7

Jurisdicción: 1110100000 - Departamento Ejecutivo
Subjurisdicción: 1110113000 - Secretaría de Infr.,Planif.Urb. y Med.Ambiente
Cat. Programática: 31.15.00 - FIM 2022 - 14 Luminarias Plaza Los milagros
Unidad Ejecutora: 40 - Coor. Mantenimiento EP

Fecha de Registro: 06/12/2023

Presupuesto: 2024

Fuente Finan.	Clase	Descripción	Unidad Medida	Precio Estimado	Cantidad Estimada	Costo Estimado
132	2.9.3.03403	LUMINARIAS PEATONALES	S/U	1.175.062,46	1,00	1.175.062,46
					Total	**1.175.062,46**

Arq. DEL MARMOL GUILLERMO ADRIAN
Secretario de Infraestructura, Planificación Urbana y Medio Ambiente

Firma y Sello

Municipalidad de
CAPITAN SARMIENTO

PROGRAMACIÓN ANUAL DE COMPRAS DE BIENES Y CONTRATACIONES DE SERVICIOS

06/12/2023 12:53

FORM. 7

Jurisdicción: 1110100000 - Departamento Ejecutivo
Subjurisdicción: 1110113000 - Secretaría de Infr.,Planif.Urb. y Med.Ambiente
Cat. Programática: 32.01.00 - Recoleccion de Residuos Solidos Urbanos
Unidad Ejecutora: 23 - Sec.Inf.Plan.M.Amb.

Fecha de Registro: 06/12/2023

Presupuesto: 2024

Fuente Finan.	Clase	Descripción	Unidad Medida	Precio Estimado	Cantidad Estimada	Costo Estimado
110	2.2.2.04074	INDUMENTARIA PERSONAL	x mes	97.580,00	12,00	1.170.960,00
110	2.4.4.04664	CUBIERTA P/AUTOMOTOR	S/U	19.845.000,00	1,00	19.845.000,00
110	2.5.6.04064	COMBUSTIBLES Y LUBRICANTES	x mes	1.116.500,00	12,00	13.398.000,00
110	2.7.9.04437	ARTICULOS DE FERRETERIA	S/U	95.700,00	1,00	95.700,00
110	2.9.3.04051	UTILES Y MATERIALES ELECTRICOS	S/U	95.700,00	1,00	95.700,00
110	2.9.6.04012	ACCESORIOS Y REPUESTOS AUTOMOTORES Y	S/U	9.570.000,00	1,00	9.570.000,00
110	3.3.2.02162	REPARACION VEHICULO	C/U	1.276.000,00	3,00	3.828.000,00
110	3.5.4.02195	SEGURO RIESGO DE TRABAJO	x mes	38.280,00	12,00	459.360,00
					Total	**48.462.720,00**

Arq. DEL MARMOL GUILLERMO ADRIAN
Secretario de Infraestructura,
Planificación Urbana y
Medio Ambiente

Firma y Sello

Municipalidad de
CAPITAN SARMIENTO

PROGRAMACIÓN ANUAL DE COMPRAS DE BIENES Y CONTRATACIONES DE SERVICIOS

06/12/2023 12:53

FORM. 7

Jurisdicción: 1110100000 - Departamento Ejecutivo
Subjurisdicción: 1110113000 - Secretaría de Infr.,Planif.Urb. y Med.Ambiente
Cat. Programática: 32.02.00 - Alumbrado Publico
Unidad Ejecutora: 40 - Coor. Mantenimiento EP

Fecha de Registro: 06/12/2023

Presupuesto: 2024

Fuente Finan.	Clase	Descripción	Unidad Medida	Precio Estimado	Cantidad Estimada	Costo Estimado
110	2.4.4.04664	CUBIERTA P/AUTOMOTOR	S/U	95.700,00	1,00	95.700,00
110	2.5.5.00728	PINTURA AL LATEX	C/U	95.700,00	1,00	95.700,00
110	2.5.6.04064	COMBUSTIBLES Y LUBRICANTES	x mes	159.500,00	12,00	1.914.000,00
110	2.7.1.04068	HIERRO	C/U	95.700,00	10,00	957.000,00
110	2.7.5.04049	HERRAMIENTAS MENORES	S/U	53.500,00	1,00	53.500,00
110	2.7.9.04437	ARTICULOS DE FERRETERIA	S/U	53.500,00	1,00	53.500,00
110	2.9.3.04051	UTILES Y MATERIALES ELECTRICOS	S/U	28.710.000,00	1,00	28.710.000,00
110	2.9.6.04012	ACCESORIOS Y REPUESTOS AUTOMOTORES Y	S/U	1.148.400,00	1,00	1.148.400,00
110	3.1.1.02390	SERVICIO DE ENERGIA ELECTRICA	x mes	6.380.000,00	12,00	76.560.000,00
110	3.3.2.02162	REPARACION VEHICULO	C/U	85.600,00	1,00	85.600,00
110	3.3.3.04053	SERVICIO DE MANTENIMIENTO DE EQUIPOS EN	C/U	78.538,00	1,00	78.538,00
110	3.5.4.02195	SEGURO RIESGO DE TRABAJO	x mes	16.588,00	12,00	199.056,00
					Total	**109.950.994,00**

Arq. DEL MARMOL GUILLERMO ADRIAN
Secretario de Infraestructura, Planificación Urbana y Medio Ambiente
Firma y Sello

MUNICIPALIDAD CAPITAN SARMIENTO 102

Municipalidad de
CAPITAN SARMIENTO

PROGRAMACIÓN ANUAL DE COMPRAS DE BIENES Y CONTRATACIONES DE SERVICIOS

06/12/2023 12:53

FORM. 7

Jurisdicción: 1110100000 - Departamento Ejecutivo
Subjurisdicción: 1110113000 - Secretaría de Infr.,Planif.Urb. y Med.Ambiente
Cat. Programática: 32.03.00 - Mantenimiento de Red Cloacal y Red Depuradora
Unidad Ejecutora: 23 - Sec.Inf.Plan.M.Amb.

Fecha de Registro: 06/12/2023

Presupuesto: 2024

Fuente Finan.	Clase	Descripción	Unidad Medida	Precio Estimado	Cantidad Estimada	Costo Estimado
110	2.2.2.04074	INDUMENTARIA PERSONAL	x mes	250.920,00	12,00	3.011.040,00
110	2.4.3.02256	CAUCHO	S/U	1.070,00	1,00	1.070,00
110	2.5.1.02918	NITRATO DE PLATA	S/U	4.785.000,00	1,00	4.785.000,00
110	2.5.5.00728	PINTURA AL LATEX	L	12.760,00	15,00	191.400,00
110	2.5.6.04064	COMBUSTIBLES Y LUBRICANTES	x mes	255.200,00	12,00	3.062.400,00
110	2.5.8.00378	CAÑO DE PLASTICO	S/U	5.359.200,00	1,00	5.359.200,00
110	2.5.9.01667	LUBRICANTE DESOXIDANTE	S/U	1.070,00	1,00	1.070,00
110	2.6.1.00545	CERAMICA P/PISOS	C/U	191.400,00	1,00	191.400,00
110	2.6.5.02242	CEMENTO P/ALBAÑILERIA	S/U	1.070,00	1,00	1.070,00
110	2.7.1.04068	HIERRO	S/U	478.500,00	1,00	478.500,00
110	2.7.2.01782	TUBOS	C/U	31.900,00	3,00	95.700,00
110	2.7.5.04049	HERRAMIENTAS MENORES	S/U	95.700,00	1,00	95.700,00
110	2.7.9.04437	ARTICULOS DE FERRETERIA	S/U	2.296.800,00	1,00	2.296.800,00
110	2.8.4.00316	ARENA	S/U	957.000,00	1,00	957.000,00
110	2.9.1.04015	ARTICULOS DE LIMPIEZA	S/U	2.296.800,00	1,00	2.296.800,00
110	2.9.2.04014	UTILES Y ARTICULOS DE OFICINA	C/U	19.140,00	1,00	19.140,00
110	2.9.3.04051	UTILES Y MATERIALES ELECTRICOS	S/U	574.200,00	1,00	574.200,00
110	2.9.6.04012	ACCESORIOS Y REPUESTOS AUTOMOTORES Y	S/U	6.699.000,00	1,00	6.699.000,00
110	3.1.2.02391	SERVICIO DE AGUA Y CLOACA	x mes	79.750,00	12,00	957.000,00
110	3.2.2.04475	ALQUILER DE EQUIPOS	C/U	1.070,00	1,00	1.070,00
110	3.3.1.02970	MANT. GRAL. DE INSTALACIONES	C/U	1.070,00	1,00	1.070,00
110	3.3.2.02162	REPARACION VEHICULO	C/U	1.276.000,00	3,00	3.828.000,00
110	3.3.3.04053	SERVICIO DE MANTENIMIENTO DE EQUIPOS EN	S/U	14.355.000,00	1,00	14.355.000,00
110	3.3.9.02047	INSTALACION DE EQUIPOS	C/U	334.950,00	2,00	669.900,00
110	3.5.1.02464	SERVICIO DE CHARTER	C/U	191.400,00	1,00	191.400,00
110	3.5.3.04390	SERVICIO DE PLOTEO	C/U	19.140,00	1,00	19.140,00
110	3.5.4.02195	SEGURO RIESGO DE TRABAJO	x mes	31.900,00	12,00	382.800,00
110	4.3.1.00124	BOMBA PLUVIAL Y CLOACAL	C/U	1.070,00	1,00	1.070,00
110	4.3.8.04144	HERRAMIENTAS Y REPUESTOS MAYORES	S/U	1.914.000,00	1,00	1.914.000,00
				Total		**52.436.940,00**

Arq. DEL MARMOL GUILLERMO ADRIAN
Secretario de Infraestructura,
Planificacion Urbana y
Medio Ambiente

Firma y Sello

Municipalidad de
CAPITAN SARMIENTO

PROGRAMACIÓN ANUAL DE COMPRAS DE BIENES Y CONTRATACIONES DE SERVICIOS

06/12/2023 12:53

FORM. 7

Jurisdicción: 1110100000 - Departamento Ejecutivo
Subjurisdicción: 1110113000 - Secretaría de Infr.,Planif.Urb. y Med.Ambiente
Cat. Programática: 32.04.00 - Cementerio
Unidad Ejecutora: 23 - Sec.Inf.Plan.M.Amb.

Fecha de Registro: 06/12/2023

Presupuesto: 2024

Fuente Finan.	Clase	Descripción	Unidad Medida	Precio Estimado	Cantidad Estimada	Costo Estimado
110	2.2.2.04074	INDUMENTARIA PERSONAL	x mes	836.400,00	2,00	1.672.800,00
110	2.5.4.00506	INSECTICIDA	S/U	349.200,00	1,00	349.200,00
110	2.7.5.04049	HERRAMIENTAS MENORES	S/U	382.800,00	1,00	382.800,00
110	2.9.1.04015	ARTICULOS DE LIMPIEZA	S/U	382.800,00	1,00	382.800,00
110	2.9.2.04014	UTILES Y ARTICULOS DE OFICINA	C/U	47.850,00	1,00	47.850,00
110	2.9.3.04051	UTILES Y MATERIALES ELECTRICOS	S/U	957.000,00	1,00	957.000,00
110	2.9.6.04012	ACCESORIOS Y REPUESTOS AUTOMOTORES Y	S/U	287.100,00	1,00	287.100,00
110	3.1.2.02391	SERVICIO DE AGUA Y CLOACA	x mes	9.570,00	12,00	114.840,00
110	3.3.3.04053	SERVICIO DE MANTENIMIENTO DE EQUIPOS EN	C/U	95.700,00	1,00	95.700,00
110	3.5.3.04390	SERVICIO DE PLOTEO	C/U	95.700,08	1,00	95.700,08
110	3.5.4.02195	SEGURO RIESGO DE TRABAJO	x mes	31.186,66	12,00	374.239,92
					Total	**4.760.030,00**

Arq. DEL MARMOL GUILLERMO ADRIAN
Secretario de Infraestructura,
Planificación Urbana y
Medio Ambiente

Firma y Sello

Municipalidad de
CAPITAN SARMIENTO

PROGRAMACIÓN ANUAL DE COMPRAS DE BIENES Y CONTRATACIONES DE SERVICIOS

06/12/2023 12:53

FORM. 7

Jurisdicción: 1110100000 - Departamento Ejecutivo
Subjurisdicción: 1110113000 - Secretaría de Infr.,Planif.Urb. y Med.Ambiente
Cat. Programática: 32.05.00 - Recoleccion de Residuos Voluminosos
Unidad Ejecutora: 23 - Sec.Inf.Plan.M.Amb.

Fecha de Registro: 06/12/2023

Presupuesto: 2024

Fuente Finan.	Clase	Descripción	Unidad Medida	Precio Estimado	Cantidad Estimada	Costo Estimado
110	2.2.2.04074	INDUMENTARIA PERSONAL	x mes	1.338.240,00	2,00	2.676.480,00
110	2.5.5.01077	IMPERMEABILIZANTE ORGANICO	S/U	957.000,00	1,00	957.000,00
110	2.5.6.04064	COMBUSTIBLES Y LUBRICANTES	x mes	79.750,00	12,00	957.000,00
110	2.7.9.04437	ARTICULOS DE FERRETERIA	S/U	95.700,00	1,00	95.700,00
110	2.9.6.04012	ACCESORIOS Y REPUESTOS AUTOMOTORES Y	S/U	2.009.700,00	1,00	2.009.700,00
110	3.3.2.02162	REPARACION VEHICULO	C/U	1.196.250,00	4,00	4.785.000,00
110	3.3.3.04053	SERVICIO DE MANTENIMIENTO DE EQUIPOS EN	S/U	95.700,00	1,00	95.700,00
110	3.5.4.02195	SEGURO RIESGO DE TRABAJO	x mes	30.305,00	12,00	363.660,00
					Total	**11.940.240,00**

Arq. DEL MARMOL GUILLERMO ADRIAN
Secretario de Infraestructura, Planificación Urbana y Medio Ambiente

Firma y Sello

405

06/12/2023 12:53

Municipalidad de
CAPITAN SARMIENTO

PROGRAMACIÓN ANUAL DE COMPRAS DE BIENES Y CONTRATACIONES DE SERVICIOS

FORM. 7

Jurisdicción: 1110100000 - Departamento Ejecutivo
Subjurisdicción: 1110113000 - Secretaría de Infr.,Planif.Urb. y Med.Ambiente
Cat. Programática: 32.06.00 - Servicio Barrido Urbano
Unidad Ejecutora: 23 - Sec.Inf.Plan.M.Amb.

Fecha de Registro: 06/12/2023

Presupuesto: 2024

Fuente Finan.	Clase	Descripción	Unidad Medida	Precio Estimado	Cantidad Estimada	Costo Estimado
110	2.9.1.04015	ARTICULOS DE LIMPIEZA	S/U	1.914.000,08	1,00	1.914.000,08
110	2.9.6.04012	ACCESORIOS Y REPUESTOS AUTOMOTORES Y	S/U	95.700,00	1,00	95.700,00
110	3.3.7.03227	LIMPIEZA GRAL. DE OFICINAS	x mes	1.475.741,21	12,00	17.708.894,52
110	3.5.4.02195	SEGURO RIESGO DE TRABAJO	x mes	7.975,00	12,00	95.700,00
					Total	**19.814.294,60**

Arq. DEL MARMOL GUILLERMO ADRIAN
Secretario de Infraestructura,
Planificación Urbana y
Medio Ambiente

Firma y Sello

406

MUNICIPALIDAD CAPITAN SARMIENTO

Municipalidad de
CAPITAN SARMIENTO

PROGRAMACIÓN ANUAL DE COMPRAS DE BIENES Y CONTRATACIONES DE SERVICIOS

06/12/2023 12:53

FORM. 7

Jurisdicción: 1110100000 - Departamento Ejecutivo
Subjurisdicción: 1110113000 - Secretaría de Infr.,Planif.Urb. y Med.Ambiente
Cat. Programática: 33.01.00 - Mantenimiento de Caminos
Unidad Ejecutora: 23 - Sec.Inf.Plan.M.Amb.

Fecha de Registro: 06/12/2023

Presupuesto: 2024

Fuente Finan.	Clase	Descripción	Unidad Medida	Precio Estimado	Cantidad Estimada	Costo Estimado
110	2.2.2.04074	INDUMENTARIA PERSONAL	x mes	301.104,00	2,00	602.208,00
110	2.4.4.04664	CUBIERTA P/AUTOMOTOR	S/U	18.090.000,00	1,00	18.090.000,00
110	2.5.6.04064	COMBUSTIBLES Y LUBRICANTES	x mes	558.250,00	12,00	6.699.000,00
132	2.5.6.04064	COMBUSTIBLES Y LUBRICANTES	x mes	1.435.500,00	12,00	17.226.000,00
110	2.7.9.04437	ARTICULOS DE FERRETERIA	S/U	861.300,00	1,00	861.300,00
110	2.9.6.04012	ACCESORIOS Y REPUESTOS AUTOMOTORES Y	S/U	8.613.000,00	1,00	8.613.000,00
110	3.2.2.04475	ALQUILER DE EQUIPOS	S/U	7.656.000,00	1,00	7.656.000,00
110	3.3.2.02162	REPARACION VEHICULO	C/U	1.148.400,00	5,00	5.742.000,00
110	3.3.3.04053	SERVICIO DE MANTENIMIENTO DE EQUIPOS EN	C/U	765.600,00	1,00	765.600,00
110	3.5.1.02464	SERVICIO DE CHARTER	C/U	191.400,00	1,00	191.400,00
110	3.5.4.02195	SEGURO RIESGO DE TRABAJO	x mes	15.950,00	12,00	191.400,00
					Total	**66.637.908,00**

Arq. DEL MARMOL GUILLERMO ADRIAN
Secretario de Infraestructura, Planificación Urbana y Medio Ambiente

Firma y Sello

MUNICIPALIDAD CAPITAN SARMIENTO
407

Municipalidad de
CAPITAN SARMIENTO

PROGRAMACIÓN ANUAL DE COMPRAS DE BIENES Y CONTRATACIONES DE SERVICIOS

06/12/2023 12:53

FORM. 7

Jurisdicción: 1110100000 - Departamento Ejecutivo
Subjurisdicción: 1110113000 - Secretaría de Infr.,Planif.Urb. y Med.Ambiente
Cat. Programática: 33.02.00 - Mejoramiento de Caminos
Unidad Ejecutora: 23 - Sec.Inf.Plan.M.Amb.

Fecha de Registro: 06/12/2023

Presupuesto: 2024

Fuente Finan.	Clase	Descripción	Unidad Medida	Precio Estimado	Cantidad Estimada	Costo Estimado
132	3.3.4.04605	MANTENIMIENTO Y REPARACION DE CAMINOS	S/U	5.040.600,00	1,00	5.040.600,00
					Total	**5.040.600,00**

Arq. DEL MARMOL GUILLERMO ADRIAN
Secretario de Infraestructura,
Planificación Urbana y
Medio Ambiente

Firma y Sello

MUNICIPALIDAD CAPITAN SARMIENTO 408

Municipalidad de
CAPITAN SARMIENTO

PROGRAMACIÓN ANUAL DE COMPRAS DE BIENES Y CONTRATACIONES DE SERVICIOS

06/12/2023 12:53

FORM. 7

Jurisdicción: 1110100000 - Departamento Ejecutivo
Subjurisdicción: 1110113000 - Secretaría de Infr.,Planif.Urb. y Med.Ambiente
Cat. Programática: 34.01.00 - Planta de Tratamiento y Reciclado
Unidad Ejecutora: 23 - Sec.Inf.Plan.M.Amb.

Fecha de Registro: 06/12/2023

Presupuesto: 2024

Fuente Finan.	Clase	Descripción	Unidad Medida	Precio Estimado	Cantidad Estimada	Costo Estimado
110	2.1.5.01145	MACHIMBRE DE MADERA	S/U	287.100,00	1,00	287.100,00
110	2.2.2.04074	INDUMENTARIA PERSONAL	x mes	1.840.080,00	2,00	3.680.160,00
110	2.3.1.04045	PAPEL PARA OFICINA	S/U	95.700,00	1,00	95.700,00
110	2.4.4.04664	CUBIERTA P/AUTOMOTOR	S/U	23.712.000,00	1,00	23.712.000,00
110	2.5.1.00259	AGUA DESTILADA	S/U	134.000,00	1,00	134.000,00
110	2.5.3.04066	ABONO Y FERTILIZANTE	S/U	442.500,00	1,00	442.500,00
110	2.5.4.00506	INSECTICIDA	S/U	83.700,00	1,00	83.700,00
110	2.5.5.00728	PINTURA AL LATEX	S/U	95.700,00	1,00	95.700,00
110	2.5.6.04064	COMBUSTIBLES Y LUBRICANTES	x mes	1.435.500,00	12,00	17.226.000,00
110	2.5.8.04091	ACCESORIOS DE PVC	C/U	9.570,00	10,00	95.700,00
132	2.5.8.04724	ROLLO DE POLIETILENO	S/U	4.785.000,00	1,00	4.785.000,00
110	2.6.9.01173	PEGAMENTO P/REVESTIMIENTOS	S/U	76.560,00	1,00	76.560,00
110	2.7.1.04068	HIERRO	S/U	382.800,00	1,00	382.800,00
110	2.7.2.01782	TUBOS	S/U	191.400,00	1,00	191.400,00
110	2.7.5.04049	HERRAMIENTAS MENORES	S/U	1.000.000,00	1,00	1.000.000,00
110	2.7.9.04437	ARTICULOS DE FERRETERIA	S/U	2.400.000,00	1,00	2.400.000,00
110	2.9.1.04015	ARTICULOS DE LIMPIEZA	S/U	1.722.600,00	1,00	1.722.600,00
110	2.9.3.04051	UTILES Y MATERIALES ELECTRICOS	S/U	1.052.700,00	1,00	1.052.700,00
110	2.9.5.04544	PRODUCTOS E INSTRUMENTAL MEDICO	S/U	191.400,00	1,00	191.400,00
132	2.9.6.04012	ACCESORIOS Y REPUESTOS AUTOMOTORES Y	S/U	1.492.400,00	1,00	1.492.400,00
110	2.9.6.04012	ACCESORIOS Y REPUESTOS AUTOMOTORES Y	S/U	3.005.500,00	1,00	3.005.500,00
110	2.9.9.03566	ELEMENTOS DE SEGURIDAD	C/U	95.700,00	1,00	95.700,00
110	3.3.1.02970	MANT. GRAL. DE INSTALACIONES	C/U	1.052.700,00	1,00	1.052.700,00
110	3.3.2.02162	REPARACION VEHICULO	C/U	1.276.000,00	6,00	7.656.000,00
110	3.3.3.04053	SERVICIO DE MANTENIMIENTO DE EQUIPOS EN	S/U	1.148.400,00	1,00	1.148.400,00
110	3.3.7.04057	FUMIGACION DE INSTALACIONES	x mes	10.200.000,00	12,00	122.400.000,00
110	3.3.9.02047	INSTALACION DE EQUIPOS	S/U	191.400,07	1,00	191.400,07
110	3.5.1.02464	SERVICIO DE CHARTER	C/U	191.400,00	1,00	191.400,00
110	3.5.4.02195	SEGURO RIESGO DE TRABAJO	x mes	97.295,00	12,00	1.167.540,00
110	3.7.2.02471	VIATICO	S/U	119.024,00	1,00	119.024,00
110	4.2.1.04392	CONSTRUCCIÓN EN BIENES DE DOMINIO PRIVADO	x mes	2.500.000,00	1,00	2.500.000,00
132	4.3.4.00143	TELEFONO CELULAR	C/U	239.250,00	2,00	478.500,00
132	4.3.8.04144	HERRAMIENTAS Y REPUESTOS MAYORES	S/U	1.316.476,00	1,00	1.316.476,00
					Total	**200.470.060,07**

Total por Jurisdicción o Entidad Secretaría de Infr.,Planif.Urb. y Med.Ambiente **1.402.441.958,15**

Arq. DEL MARMOL GUILLERMO ADRIAN
Secretario de Infraestructura, Planificación Urbana y Medio Ambiente

Firma y Sello

Municipalidad de
CAPITAN SARMIENTO

PROGRAMACIÓN ANUAL DE COMPRAS DE BIENES Y CONTRATACIONES DE SERVICIOS

06/12/2023 12:53

FORM. 7

MUNICIPALIDAD CAPITAN SARMIENTO 409

Jurisdicción: 1110100000 - Departamento Ejecutivo
Subjurisdicción: 1110113000 - Secretaría de Infr.,Planif.Urb. y Med.Ambiente
Cat. Programática: 34.02.00 - Forestacion
Unidad Ejecutora: 23 - Sec.Inf.Plan.M.Amb.

Fecha de Registro: 06/12/2023

Presupuesto: 2024

Fuente Finan.	Clase	Descripción	Unidad Medida	Precio Estimado	Cantidad Estimada	Costo Estimado
110	2.1.4.03818	ESPECIES ARBOREAS	S/U	14.140.000,00	1,00	14.140.000,00
110	2.2.2.04074	INDUMENTARIA PERSONAL	C/U	23.419,20	1,00	23.419,20
110	2.5.3.04066	ABONO Y FERTILIZANTE	S/U	295.000,00	1,00	295.000,00
110	2.5.8.01431	MACETA	C/U	9.570,00	20,00	191.400,00
110	2.7.1.04068	HIERRO	S/U	3.745,00	1,00	3.745,00
110	2.7.5.04049	HERRAMIENTAS MENORES	S/U	478.500,00	1,00	478.500,00
110	2.7.9.04437	ARTICULOS DE FERRETERIA	S/U	57.420,00	1,00	57.420,00
110	2.9.3.04051	UTILES Y MATERIALES ELECTRICOS	S/U	47.850,00	1,00	47.850,00
110	2.9.6.04012	ACCESORIOS Y REPUESTOS AUTOMOTORES Y	S/U	191.400,00	1,00	191.400,00
110	3.3.2.02162	REPARACION VEHICULO	S/U	191.400,00	1,00	191.400,00
110	3.3.3.04053	SERVICIO DE MANTENIMIENTO DE EQUIPOS EN	C/U	114.840,00	1,00	114.840,00
					Total	**15.734.974,20**

Arq. DEL MAZO GUILLERMO ADRIAN
Secretario de Infraestructura, Planificación Urbana y Medio Ambiente

Firma y Sello

Municipalidad de
CAPITAN SARMIENTO

PROGRAMACIÓN ANUAL DE COMPRAS DE BIENES Y CONTRATACIONES DE SERVICIOS

06/12/2023 12:53

FORM. 7

Jurisdicción: 1110100000 - Departamento Ejecutivo
Subjurisdicción: 1110113000 - Secretaría de Infr.,Planif.Urb. y Med.Ambiente
Cat. Programática: 34.03.00 - Control de Mascotas y Vectores Infecciosos
Unidad Ejecutora: 23 - Sec.Inf.Plan.M.Amb.

Fecha de Registro: 06/12/2023

Presupuesto: 2024

Fuente Finan.	Clase	Descripción	Unidad Medida	Precio Estimado	Cantidad Estimada	Costo Estimado
110	2.1.5.01145	MACHIMBRE DE MADERA	S/U	133.980,00	1,00	133.980,00
110	2.2.2.04074	INDUMENTARIA PERSONAL	x mes	95.700,00	2,00	191.400,00
110	2.3.4.00786	PAPEL HIGIENICO	C/U	2.140,00	5,00	10.700,00
110	2.4.3.02256	CAUCHO	S/U	10.700,00	1,00	10.700,00
110	2.5.2.04042	PRODUCTOS FARMACEUTICOS Y MEDICINALES	C/U	13.375,00	2,00	26.750,00
110	2.5.4.00506	INSECTICIDA	S/U	291.000,00	1,00	291.000,00
110	2.5.5.00728	PINTURA AL LATEX	S/U	478.500,00	1,00	478.500,00
110	2.5.7.04085	MEDICAMENTOS DE USO VETERINARIO	S/U	2.105.400,00	1,00	2.105.400,00
110	2.5.8.01966	CHAPA DE LAMINADO PLASTICO	S/U	287.100,00	1,00	287.100,00
110	2.7.1.04068	HIERRO	C/U	574.200,00	1,00	574.200,00
110	2.7.2.01782	TUBOS	C/U	38.280,00	1,00	38.280,00
110	2.7.5.04049	HERRAMIENTAS MENORES	S/U	478.500,00	1,00	478.500,00
110	2.7.9.04437	ARTICULOS DE FERRETERIA	S/U	1.052.700,00	1,00	1.052.700,00
110	2.9.1.04015	ARTICULOS DE LIMPIEZA	S/U	382.800,00	1,00	382.800,00
110	2.9.3.04051	UTILES Y MATERIALES ELECTRICOS	S/U	574.200,00	1,00	574.200,00
110	2.9.5.04544	PRODUCTOS E INSTRUMENTAL MEDICO	S/U	287.100,00	1,00	287.100,00
110	2.9.6.04012	ACCESORIOS Y REPUESTOS AUTOMOTORES Y	C/U	95.700,00	1,00	95.700,00
110	2.9.9.03566	ELEMENTOS DE SEGURIDAD	C/U	95.700,00	1,00	95.700,00
110	3.3.1.03826	MANTENIMIENTO Y REPARACION DE EDIFICIOS Y	S/U	9.712.210,30	1,00	9.712.210,30
110	3.3.3.04053	SERVICIO DE MANTENIMIENTO DE EQUIPOS EN	C/U	191.400,00	1,00	191.400,00
110	3.5.4.02195	SEGURO RIESGO DE TRABAJO	x mes	6.380,00	12,00	76.560,00
110	4.3.8.04144	HERRAMIENTAS Y REPUESTOS MAYORES	S/U	1.339.800,00	1,00	1.339.800,00
					Total	**18.434.680,30**

Firma y Sello
Arq. DEL MARMOL GUILLERMO ADRIAN
Secretario de Infraestructura, Planificación Urbana y Medio Ambiente

Municipalidad de CAPITAN SARMIENTO

PROGRAMACION DE TRANSFERENCIAS, INCREMENTOS DE ACTIVOS FINANCIEROS, GASTOS FIGURATIVOS Y OTROS GASTOS.

06/12/2023 13:05

FORM. 11

Jurisdicción: 1110100000 - Departamento Ejecutivo
Subjurisdicción: 1110113000 - Secretaría de Infr.,Planif.Urb. y Med.Ambiente
Cat. Programática: 34.03.00 - Control de Mascotas y Vectores Infecciosos
Unidad Ejecutora: 23 - Secretario de Infr.,Planif.Urb. y Med.Ambiente

Presupuesto: 2024

Fuente de Financiamiento	Imputaciones	Importe
110 - Tesoro Municipal	5.1.7.0 - Transferencias a otras instituciones culturales y sociales sin fines de lucro	1,070.00
	Total	**1,070.00**

Firma y Sello

Arq. DEL MARMOL GUILLERMO ROMAN
Secretario de Infraestructura, Planificación Urbana y Medio Ambiente

Municipalidad de
CAPITAN SARMIENTO

RESUMEN DEL PRESUPUESTO DE GASTOS POR INCISO (EN PESOS)

06/12/2023 13:19

Form. 12

Jurisdicción: 1110100000 - Departamento Ejecutivo
Subjurisdicción: 1110113000 - Secretaría de Infr.,Planif.Urb. y Med.Ambiente
Entidad:

Presupuesto: 2024

Fuente de Financiamiento	Inciso	Denomincación del Inciso	Ejecución 2022	Estimación 2023	Programado 2024
110 - Tesoro Municipal	1	Gastos en personal	178.694.930,06	300.659.855,11	805.435.613,03
	2	Bienes de consumo	136.232.633,05	168.544.576,93	584.868.624,28
	3	Servicios no personales	103.890.838,40	180.453.625,40	450.068.069,55
	4	Bienes de uso	17.695.666,62	49.188.032,60	333.833.740,00
	5	Transferencias	1.318.200,00	1.799.343,00	1.070,00
Total Fuente Tesoro Municipal			**437.832.268,13**	**700.645.433,04**	**2.174.207.116,86**
132 - De origen provincial	2	Bienes de consumo	8.200.903,45	14.705.762,84	24.678.462,46
	3	Servicios no personales	1.873.355,26	5.963.451,14	5.040.600,00
	4	Bienes de uso	6.747.396,22	18.828.652,98	3.952.461,86
Total Fuente De origen provincial			**16.821.654,93**	**39.497.866,96**	**33.671.524,32**
133 - De origen nacional	1	Gastos en personal	1.028.519,26	3.040.251,32	9.045.812,88
	2	Bienes de consumo	0,00	7.325.526,21	250.000,00
	4	Bienes de uso	3.315.611,07	70.771.052,59	70.727.457,74
Total Fuente De origen nacional			**4.344.130,33**	**81.136.830,12**	**80.023.270,62**
Total JurisdicciónSecretaría de Infr.,Planif.Urb. y Med.Ambiente			**458.998.053,39**	**821.280.130,12**	**2.287.901.911,80**

Firma y Sello
Arq. DEL MARMOL GUILLERMO ADRIAN
Secretario de Infraestructura,
Planificación Urbana y
Medio Ambiente

MUNICIPALIDAD
413
CAPITAN SARMIENTO

JURISDICCION: 1110100000

DEPARTAMENTO EJECUTIVO

SUB-JURISDICCION: 1110110000

HONORABLE CONCEJO DELIBERANTE

EJERCICIO 2024

Política Presupuestaria de la Jurisdicción o Entidad

Municipalidad de
CAPITAN SARMIENTO

06/12/2023 11:38

Form. 1

Jurisdicción : H.C.D.

Subjurisdicción :

Entidad :

Presupuesto: 2024

Las constantes actualizaciones de dietas y sueldos por inflación hizo insuficiente las partidas de gastos asignadas en el presupuesto del año 2023. El presupuesto no se proyecta contemplando estas ampliaciones por lo que se necesita hacer ampliaciones constantes de recursos para cumplir con el pago de los aumentos salariales. Esto deja en margen nulo para la adquisición de bienes y servicios, lo que hace que no se puedan proyectar adecuadamente. En cuanto al funcionamiento del Concejo, se pudieron realizar la totalidad de las sesiones ordinarias, asambleas de mayores contribuyentes, banca ciudadana y parlamento juvenil. Se efectuaron reuniones de comisión con normalidad. Se continuaron los proyectos de trabajo con la Comisión Municipal de Preservación de Patrimonio Cultural, Arquitectónico y Urbanístico.

Se entregaron reconocimientos a distintas instituciones, personalidades destacadas y deportistas a lo largo del año. Se continúa trabajando en el sitio web oficial, donde se suben los expedientes a tratar en forma previa a la sesión, el orden del día, las noticias y novedades, la nómina de autoridades y la información sobre los concejales, los comunicados de prensa, formularios de contacto y la intranet. Con personal del H.C.D. se continúa la fimación de las sesiones y su transmisión en vivo por intermedio de la plataforma Youtube, y continúan aumentando los suscriptores al canal por el que se transmiten las sesiones del H.C.D. se trabaja en presencia en redes sociales y se realizan publicaciones de efemérides, todo con el mismo personal con que ya cuenta el Concejo. Esto permite publicitar sin costo las actividades del H.C.D. así como comunicarse con vecinos y público en general de forma inmediata. La Secretaría continúa realizando una actualización en profundidad de la base de datos de ordenanzas. El archivo de ordenanzas en el sitio web debe ser constantemente actualizado dadas las modificaciones constantes a la normativa; ya que todas las

áreas municipales consultan la base de datos de ordenanzas en línea para desarrollar su tarea diaria; además de ser consultada por los vecinos y prensa. Como tarea habitual se continúa el trabajo en la base de datos para la carga del libro completo de mesa de entrada con la digitalización de cada uno de los expedientes y el registro del proceso de cada uno, ya sean ordenanzas, comunicaciones, notas, resoluciones, decretos o archivos de los expedientes, vinculándolo con las actas de las sesiones. Se continúa con el trabajo de comunicación con los Sres. Concejales mediante distintos canales, siendo el más habitual la aplicación WhatsApp.

El personal administrativo realiza una vital tarea de transcripción de audio a texto mediante un sistema dual, que implica el reconocimiento de voz y el tipeo desde la escucha. Esto permite reflejar fielmente el acta de cada sesión lo expresado por cada uno de los Sres. Concejales. Se comenzó a incorporar a IA para la ayuda con esta tarea. En la actualidad no se cuenta con personales para las tareas de limpieza, cafetería y cadetería, en forma esporádica se cuenta con personal municipal que cumple esta tarea, lo que muchas veces hace que el recinto y las oficinas no estén en óptimas condiciones de higiene. El saldo disponible del presupuesto se monitorea constantemente para que las partidas no seas excedidas, pero esto resulta cada vez más difícil por el poco saldo de las mismas y la inflación constante. Se realizan tareas de adquisiciones, contrataciones y manejo presupuestario, mediante el sistema RAFAM en forma directa con el personal técnico del H.C.D. Se obtuvieron las firmas digitales para Presidencia y Secretaría como un avance hacia la total digitalización.

El espacio para el desarrollo de las tareas del H.C.D. continúa siendo insuficiente. Los Concejales no cuentan con la intimidad necesaria para atender a vecinos, no existen oficinas para Presidencia y para los distintos bloques políticos,

quienes se reunen en el recinto de sesiones entre las bancas y allí mismo atienden a los vecinos.

Este espacio del recinto de sesiones es compartido con otras áreas de la municipalidad que requieren en forma habitual el uso del recinto para sus actividades. El recinto de sesiones no cuenta con espacio suficiente para albergar a vecinos que quieren asistir a las fiestas de asunción de concejales, apertura de sesiones. La Secretaría no cuenta con oficina propia y sala de comisiones es muy pequeña. El archivo de documentos es muy limitado y no tiene posibilidades de expandirse.

Continúa sin realizarse la restauración del mueble biblioteca para exhibición de piezas de museo de H.C.D., no se cambiaron los cuadros ornamentales de la sala de comisiones ni el cambio de luminarias en secretaría y sala de comisiones. No se arreglaron bajomesada y alacena en sector cocina. No se adquirieron nuevas bancas. Se dieron de baja los sillones de las bancas y banquetas, que se encontraban en regular estado, habiéndose donado a las distintas reparticiones de la policía. Las adquisiciones realizadas en el año 2022 se ajustaron a la contratación de servicio de fotocopiado. Se adquirieron plaquetas y otros elementos de ceremonial para las distinciones, excediéndose las partidas previstas. Sólo se adquirieron unos pocos artículos de librería. Se continuó con renovación anual del dominio gob.ar, renovando también servicio de hosting y housing (alojamiento web en servidores de la empresa Donweb) y certificación SSL. Los telefónos de comunicación interna y externa por cable siguen estando obsoletos. No se ha realizado en el año ningún arreglo del daño originado en el cielorraso por las filtraciones de agua visibes en la sala de comisión. Se realizaron festejos por los 60 años del H.C.D. y se efectuaron gastos en audio y transmisión de videos, realizándose en la Casa de La Cultura el acto principal. Se adquirieron banners con la leyenda de los 60 años, se adquirieron lapiceras como recuerdo y se entregaron diplomas a los ex concejales.

Política Presupuestaria de la Jurisdicción o Entidad

MUNICIPALIDAD CAPITAN SARMIENTO 415

Municipalidad de
CAPITAN SARMIENTO

06/12/2023 11:28

Form. 1

Jurisdicción : H.C.D.

Subjurisdicción :

Entidad :

Presupuesto: 2024

Se continuará con la realización de las sesiones y todo el trabajo legislativo. Se ha proyectado la restauración del mueble biblioteca para exhibición de piezas de museo del H.C.D. Se procurará el cambio de los cuadros ornamentales de la sala de comisiones conservando los de valor histórico. Se realizará el cambio de luminarias en Secretaría y sala de comisiones. Se presupuestan partidas para recambio de micrófonos, mástiles de banderas, restauración de balaustrada, pulido y plastificado del piso de madera de la sala de comisiones y secretaría. Se prevé el cambio de mobiliario en secretaría. Se proyecta la pintura de la sala de comisiones y secretaria.

Se trabajará en la actualización y mejoramiento del sitio web, con su correspondiente intranet y web mail. Se continuará con el resumen luego de cada sesión, para informar a la población y los medios de prensa, con las correspondientes fotografías tomadas por el personal del H.C.D. se continuará con la posibilidad de consulta la legislación en vigencia en el Municipio, los proyectos presentados, el resultado de las sesiones y todo otro de interés. Se continuará ampliando la intranet del sitio web para uso de los concejales. Para ellos se ha previsto continuar realizando gastos de alojamiento y mantenimiento del sitio, así como la actualización de la base de datos y la renovación constante de la página, especialmente en el diseño. Se pretende contratar personal para realizar la actualización del sitio web si es necesario. Se sigue con la intención de la gestión digital completa de proyectos y expedientes.

Se incluyen partidas para compra de medallas y plaquetas de reconocimientos anuales. Se prevé cambio tecnológico de equipos de computación, impresoras y recambio de teléfonos.

Se trabaja de forma constante y con el mismo personal del H.C.D. para seguir agregando conteniendo en las redes sociales y el sitio web oficial a diario para el posicionamiento en Internet del sitio web del Concejo para la agilización en la búsqueda de normativa vigente para todas las áreas municipales que lo requieran, teniendo en cuenta que las consultas siempre son urgentes, por falta de archivo de ordenanzas en distintas oficinas municipales.

Dependiendo del traslado del H.C.D. a un nuevo edificio, se han previsto partidas para la adquisición de algunos muebles y útiles así como las bancas, aunque los recursos asignados son mínimos y deberían ser ampliados en caso de ser utilizados.

Se pretende la creación de vitrinas para la exhibición de objetos de valor histórico para un futuro pequeño museo en el recinto.

Se ha incluido en el Presupuesto del Ejercicio 2024 lo mínimo indispensable para efectuar las tareas programadas, incluyendo las adquisiciones. Se prevén los gastos teniendo en cuenta los costos al mes de septimebre 2023; al no tener actualización previtas éstas partidas no alcanzarán, debido a los constantes aumentos en los insumos, sueldos y dietas.

Se continúa buscando el desarrollo de una nueva base de datos vinculada al sitio web para agilización de búsqueda, lo que agregado al proyecto de cambio tecnológico software y firma digital, será un proyecto que se continuará en futuros presupuestos.

MARÍA M. L. VIDAL
Presidente
Honorable Concejo Deliberante

Firma y Sello

Municipalidad de
CAPITAN SARMIENTO

ESTRUCTURA PROGRAMÁTICA DE LA JURISDICCIÓN O ENTIDAD

06/12/2023 12:53

FORM. 3

Jurisdicción : 1110000000 - Administración Central
Subjurisdicción : 1110200000 - H.C.D.

Presupuesto: 2024

Programa/ Actividades Centrales/ Partidas no Asignables a Programas	Proyecto	Actividad	Obra	Denominación	Unidad Ejecutora	Código Préstamo	Finalidad y Función
1	0	0	0	Desarrollo de Tareas Legi	H.C.D		110 - Legislativa

MARÍA M. L. VIDAL
Presidente
Honorable Concejo Deliberante
Firma y Sello

MUNICIPALIDAD CAPITAN SARMIENTO
416

Municipalidad de
CAPITAN SARMIENTO

CUADRO DE RECURSOS HUMANOS POR CATEGORÍA PROGRAMÁTICA

06/12/2023 13:17

Jurisdicción : H.C.D.
Subjurisdicción :
Entidad :
Programas o Actividades : 01 - Desarrollo de Tareas Legislativa
Proyecto :
Actividad :
Obra :
Unidad Ejecutora : H.C.D

Form. 6

Presupuesto: 2024

Fina	Inciso	Par Prin	Par Par	Par Subp	Denominación	Costo Anual En Pesos
110	1	1	1	1	Personal Superior	93.651.926,42
110	1	1	1	2	Personal Jerarquico	3.247.276,11
110	1	1	1	5	Personal Administrativo/ Inspeccion	2.423.167,50
110	1	1	1	9	Otras Retribuciones del Cargo	8.997.583,66
110	1	1	3	4	Bonificacion por Antiguedad	16.497.259,74
110	1	1	3	5	Bonificacion por Presentismo	460.049,04
110	1	1	3	6	Bonificacion por Titulo	1.820.020,93
110	1	1	3	9	Otras retribuciones	1.971.514,22
110	1	1	6	1	Instituto de Prevision Social	15.433.049,71
110	1	1	6	3	Obra Social	7.716.525,05
110	1	1	7	0	Complementos	21.641.517,98
110	1	4	0	0	Asignaciones familiares	97.979,00
					Total	**173.957.869,36**

MARÍA M. L. VIDAL
Presidente
Honorable Concejo Deliberante

Firma y Sello

Municipalidad de
CAPITAN SARMIENTO

RECURSOS HUMANOS POR
CATEGORIA PROGRAMATICA Y CARGO

06/12/2023 13:18

Jurisdicción: 1110000000 - Administración Central

Subjurisdicción: 1110200000 - H.C.D.

Presupuesto: 2024

Categoría Programática: 01.00.00 - Desarrollo de Tareas Legislativa

Cargo	Cantidad de		Costo Anual en Pesos
	Cargos	Hs. Cátedra	
01.98.04 - SECRETARIOS - SECRETARIA H.C.D.	1		7.974.183,36
02.01.03 - JEFE DEPARTAMENTO - JEFE DEP TECNICO	1		3.247.276,11
10.30.01 - ADM / INSP 30 - 30 hs	1		2.423.167,50
29.99.01 - CONCEJALES - CONCEJALES	11		77.019.877,60
29.99.02 - CONCEJALES - CONCEJAL SUPLENTE	1		7.326.281,04
50.02.01 - SUBDIRECTOR - SUBDIRECTOR HCD	1		5.088.651,62
Subtotal Desarrollo de Tareas Legislativa	**16**		**103.079.437,23**
Total H.C.D.	**16**		**103.079.437,23**
TOTAL GENERAL	**403**		**.238.441.988,35**

Municipalidad de CAPITAN SARMIENTO

PROGRAMACIÓN ANUAL DE COMPRAS DE BIENES Y CONTRATACIONES DE SERVICIOS

06/12/2023 12:53

FORM. 7

Jurisdicción: 1110000000 - Administración Central
Subjurisdicción: 1110200000 - H.C.D.
Cat. Programática: 01.00.00 - Desarrollo de Tareas Legislativa
Unidad Ejecutora: 14 - H.C.D

Fecha de Registro: 19/10/2023

Presupuesto: 2024

Fuente Finan.	Clase	Descripción	Unidad Medida	Precio Estimado	Cantidad Estimada	Costo Estimado
110	2.1.1.04013	ALIMENTOS	C/U	150.000,00	1,00	150.000,00
110	2.1.4.03512	PEGAMENTO	C/U	20.000,00	1,00	20.000,00
110	2.2.1.00957	CINTA P/CORTINAS ENRROLLAR	C/U	20.000,00	1,00	20.000,00
110	2.2.2.04074	INDUMENTARIA PERSONAL	C/U	225.000,00	1,00	225.000,00
110	2.3.1.01612	LIBRO DE ACTAS	C/U	100.000,00	1,00	100.000,00
110	2.3.2.01571	PAPEL A 4, PARA COMPUTACION	RESMA	200.000,00	1,00	200.000,00
110	2.3.3.00861	SOBRE C/MEMBRETE	C/U	10.000,00	1,00	10.000,00
110	2.3.4.00783	TOALLAS DE PAPEL PARA COCINA	C/U	100.000,00	1,00	100.000,00
110	2.5.4.00506	INSECTICIDA	C/U	80.000,00	1,00	80.000,00
110	2.5.5.04675	PINTURA SINTETICA	C/U	200.000,00	1,00	200.000,00
110	2.5.8.00378	CAÑO DE PLASTICO	C/U	10.000,00	1,00	10.000,00
110	2.5.9.01667	LUBRICANTE DESOXIDANTE	C/U	8.000,00	1,00	8.000,00
110	2.6.3.02137	JABONERA	C/U	15.000,00	1,00	15.000,00
110	2.7.9.02038	MEDALLA	C/U	200.000,00	1,00	200.000,00
110	2.9.1.00544	DESODORANTE DE AMBIENTE	C/U	150.000,00	1,00	150.000,00
110	2.9.2.00317	BOLIGRAFO	C/U	40.000,00	1,00	40.000,00
110	2.9.3.04655	TIRA DE LUCES LED POR MT.	C/U	155.000,00	1,00	155.000,00
110	2.9.4.02858	TERMO	C/U	100.000,00	1,00	100.000,00
110	2.9.6.03859	TECLADO	C/U	150.000,00	1,00	150.000,00
110	3.1.5.01384	DISTRIBUCION DE CORREOS	C/U	2.000,00	1,00	2.000,00
110	3.2.4.01426	ALQUILER DE EQUIPOS FOTOCOPIADORES	SERV	500.000,00	1,00	500.000,00
110	3.3.1.04461	MANTENIMIENTO, REPARACION EN	C/U	700.000,00	1,00	700.000,00
110	3.3.3.01657	MANT. EQUIPO DE COMPUTACION	C/U	350.000,00	1,00	350.000,00
110	3.3.7.03227	LIMPIEZA GRAL. DE OFICINAS	S/U	10.000,00	1,00	10.000,00
110	3.3.9.02929	SERVICIO DE TAPICERIA	SERV	60.000,00	1,00	60.000,00
110	3.4.6.04387	SERVICIO DE HOSTING	SERV	700.000,00	1,00	700.000,00
110	3.4.9.02543	SERV.DE DISEÑO GRAFICO	SERV	120.000,00	1,00	120.000,00
110	3.5.1.02654	SERVICIO DE FLETE	SERV	50.000,00	1,00	50.000,00
110	3.5.4.04727	SEGURO ACCIDENTES PERSONALES	SERV	500.000,00	1,00	500.000,00
110	4.3.4.00140	TELEFONO INALAMBRICO	C/U	150.000,00	1,00	150.000,00
110	4.3.6.00001	COMPUTADORA DE OFICINA	C/U	500.000,00	2,00	1.000.000,00
110	4.3.7.00040	ESCRITORIO	C/U	800.000,00	1,00	800.000,00
110	4.8.1.02067	HERRAMIENTA DE PROGRAMACION	S/U	250.000,00	1,00	250.000,00
					Total	**7.125.000,00**

Total por Jurisdicción o Entidad H.C.D. **7.125.000,00**

Total General **3.117.264.727,88**

MARÍA M. L. VIDAL
Presidente
Honorable Concejo Deliberante

Firma y Sello

MUNICIPALIDAD CAPITAN SARMIENTO 420

Municipalidad de
CAPITAN SARMIENTO

RESUMEN DEL PRESUPUESTO DE GASTOS POR INCISO (EN PESOS)

06/12/2023 13:19

Form. 12

Jurisdicción: 1110200000 - H.C.D.
Subjurisdicción:
Entidad:

Presupuesto: 2024

Fuente de Financiamiento	Inciso	Denomincación del Inciso	Ejecución 2022	Estimación 2023	Programado 2024
110 - Tesoro Municipal	1	Gastos en personal	35.335.225,31	65.727.410,75	173.957.869,36
	2	Bienes de consumo	600.415,29	1.109.000,00	1.933.000,00
	3	Servicios no personales	381.362,00	791.908,11	2.992.000,00
	4	Bienes de uso	0,00	1.285.562,48	2.200.000,00
Total Fuente Tesoro Municipal			**36.317.002,60**	**68.913.881,34**	**181.082.869,36**
Total JurisdicciónH.C.D.			**36.317.002,60**	**68.913.881,34**	**181.082.869,36**
TOTAL GENERAL			**1.350.215.077,42**	**2.592.890.676,23**	**5.496.948.006,97**

MARÍA M. L. VIDAL
Presidente
Honorable Concejo Deliberante

Firma y Sello

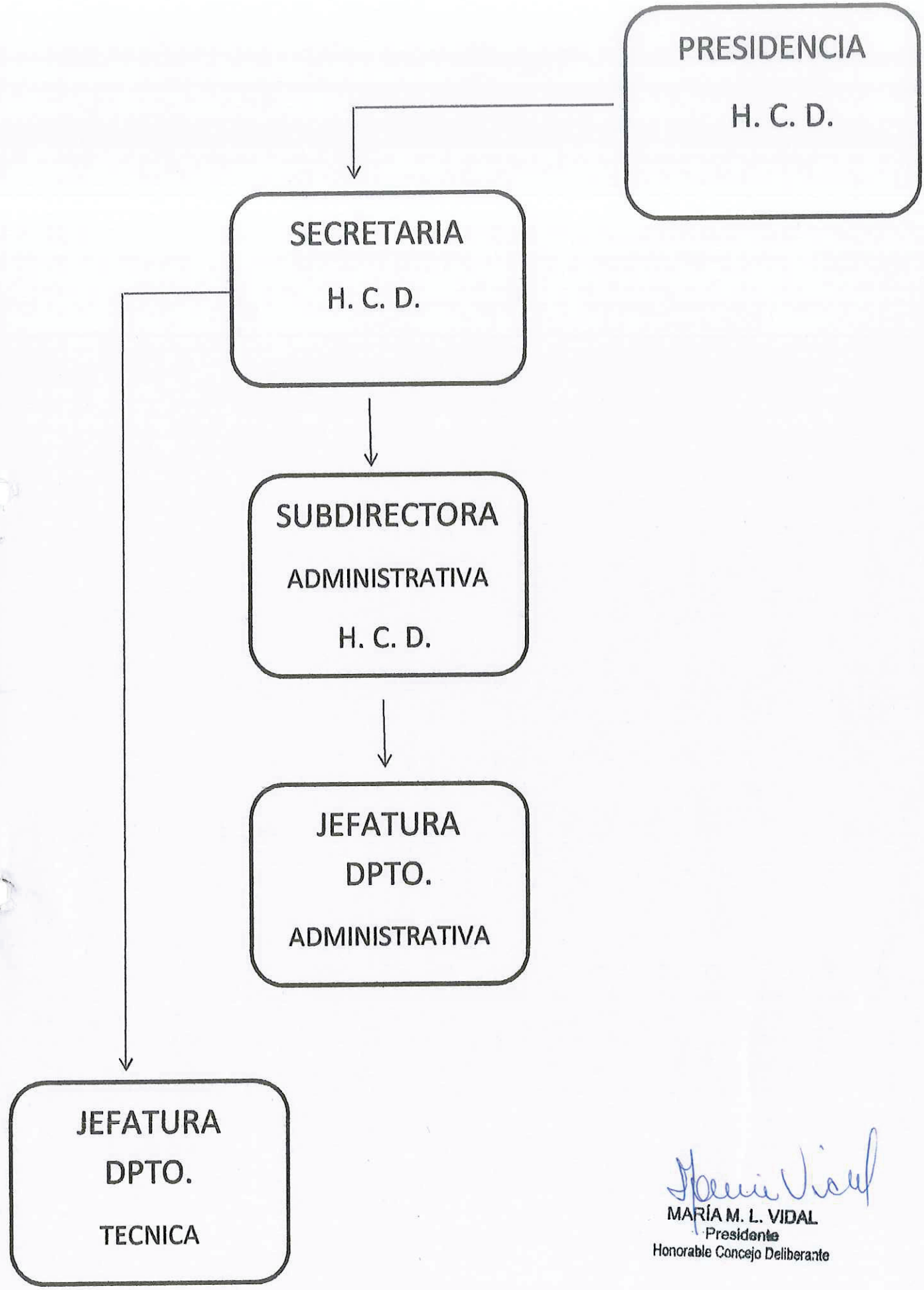

MARÍA M. L. VIDAL
Presidente
Honorable Concejo Deliberante